0006

ROL

23

.0

0007

IMAGE EVALUATION TEST TARGET (MT-1)

3L/MM

SHOULD MEASURE .20" AT DESIRED REDUCTION

ABCDEFGHIJKLMNOPQRSTUVWXYZ
abcdefghijklmnopqrstuvwxyz
1234567890$¢£/%#½¼¾—=+×°@*
ABCDEFGHIJKLMNOPQRSTUVWXYZ1234567890
abcdefghijklmnopqrstuvwxyz$¢£/%#½¼¾—=+×°@*
ABCDEFGHIJKLMNOPQRSTUVWXYZ1234567890
abcdefghijklmnopqrstuvwxyz$¢£/%#½¼¾—=+×°@*

1.0 1.1 1.25 1.4 1.6 1.8 2.0 2.2 2.5 2.8 3.2 3.6 4.0 4.5 5.0

Photographic Sciences Corporation

23 WEST MAIN STREET
WEBSTER, N.Y. 14580
(716) 872-4503

0 12x 16x 20x 24x 28x 30x

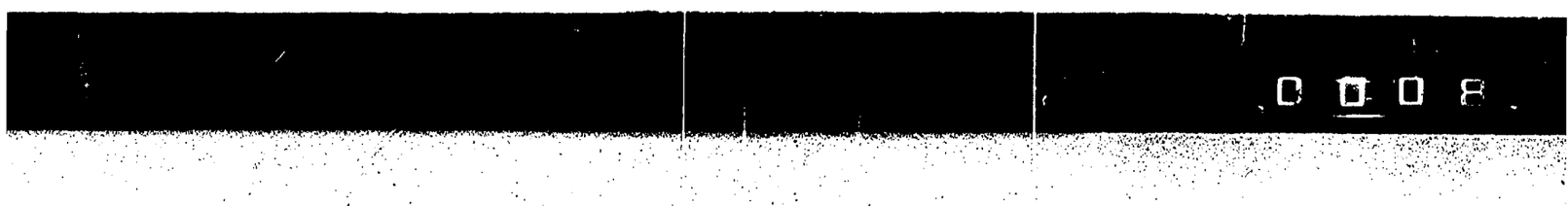

DENOMINACION DE LA DOCUMENTACION: FICHAS CORRESPONDIENTES AL FICHERO GENERAL.-

IDENTIFICACION DEL PRIMER ORIGINAL MICROFILMADO: FICHA Nº 55401-4 (ESPINOSA VELIZ, Ricardo)

OPERARIO/S: Cbo.2da. Agustín Barboza y Sdo.1ra. Jorge Sarraute.-

REDUCCION DE IMAGEN: 29 X.-

SISTEMA EMPLEADO: STANDARD

ROLLO SIMULTANEO: NO

DESCARTE: - - - - - - - - - - - - - - - - - - - .-

PREPARACION DOCUMENTAL: - .-

CONTROL: Cbo.2da. Agustín Barboza y Sdo.1ra. Jorge Sarraute.-

VISTO: Una vez comprobadas las características que contiene el primer documento en la apertura del acta, se procede a la iniciación de la microfilmación firmando para su constancia el funcionario responsable y la Dirección de la Oficina.-

El Encargado de la Sección Microfilmación

Sgto.1ro. Juan C. Martínez

El Jefe de la Sección Microfilmación

Mayor Pedro Barneix

JUNTA DE COMANDANTES EN JEFE - SERVICIO DE INFORMACION DE DEFENSA - República Oriental del Uruguay - CENTRO DE PROCESAMIENTO DE DATOS - MICROFILMACION

FICHAS DEL FICHERO GENERAL

81

MINISTERIO DE DEFENSA NACIONAL
S. I. D.

055401-4

Dep. I Sec. I
Sub - Sec. A/N
Ficha Nro. ____ Confec. 18.8.7

ESPINOSA VELIZ (Apellidos) Ricardo (Nombres)

DOCUMENTOS: C/C BRA.5323. (Serie / Nro.) C/I. (Nro. / Dpto.)

OTROS DOC. (Pasaporte / Lib. Enrol. / etc.)

NACIMIENTO: 52 años (Fecha) R.O.U. (Lugar)

DOMICILIO: Oficial 2 6275 y Colman. (Calle / Nro. / Teléf. / Ciudad o Localidad)

PROFESION U OCUPACION: Empleado.

LUGAR: "SAINT BOIS.FED.S.P. CARGO:

IDEOLOGIA POLITICA: Comunista. CLASIFICACION:

DATOS COMPLEMENTARIOS: (Est. Civil / Conyuge / Hijos)

~~105216~~

Otros familiares

Fecha	Documentos	055401 ANTECEDENTES A REGISTRAR
21.4.75.	Doc.656.	=Afiliado al P.Comunista el 28.2.62.con el No.17084.= (Microfilm inautado a RODNEY ARISMENDI).EVALUACION:B-2.(Y

J. C. J.
Dpto. 1

055401

18 SET. 1976

F3

Apellidos ESPINOSA VELIZ

Nombres Ricardo

Documentos: Afiliado al P.C. Nº 17084

Ant, Secc: A	B	C	D	E	G	V
X						

Secreto

055401 **ANTECEDENTES** 754

8.1.76 - Doc. 0001 - Eval B - 2 (J)

Fecha de Lug.: 28.02.62

Oriental 52 años

Oficial 2 - Nº 6275 - C.Colman - Montevideo

BRA 6323

Empleado M.S.P. - Saint Bois

055402-2

MINISTERIO DE DEFENSA NACIONAL
S. I. D.

Dep. I Secc. I
Sub - Secc. A/N
Ficha Nro. ____ Confec. 21.8.75

ESPINOSA — Apellidos
Roberto. — Nombres

DOCUMENTOS: C/C BVB. 18378. — Serie / Nro.
C/I. — Nro. / Dpto.

OTROS DOC. — Pasaporte / Lib. Enrol. / etc.

NACIMIENTO: 26 años — Fecha
R.O.U. — Lugar

DOMICILIO: Gral. Hornos 4886-Cerzón y Mangoré — Calle / Nro. / Telét.
MONTEVIDEO — Ciudad o Localidad

PROFESION U OCUPACION: Obrero.

LUGAR: "LA MUNDIAL" CARGO:

IDEOLOGIA POLITICA: Comunista. CLASIFICACION:

DATOS COMPLEMENTARIOS: Est. Civil / [redacted] Cónyuge / Hijos

Otros familiares

B2

Fecha	Documentos	055402 ANTECEDENTES A REGISTRAR
21.4.75.	Doc.656.	-Afiliado al P.Comunista el 29.12.66.(Microfilm incqutado a RODNEY ARISMENDI).EVALUACION:B-2.(Y).-

Dpto. 1 055402 F3

Apellidos ESPINOSA

Nombres Roberto

Documentos: Afiliado al P.C.Nº :

Ant, Secc: A B C D E G V

[X] [ ] [ ] [ ] [ ] [ ] [ ]

Secreto

055402

8.1.76 - Doc. 0001 - Eval. B - 2 (J)

Fecha de Ing.: 29.12.66

Oriental 26 años

Gral Hornos 4886 - Garzón y Mangore - Mvdeo.

BVB 18378

Obrero LA MUNDIAL

MINISTERIO DE DEFENSA NACIONAL

S. I. D.

055403-0 Dep. I Secc. I

Sub-Secc. A/N

Ficha Nº ..... Confec. .....

ESPINOSA — Apellidos

Rúben E. — Nombres

DOCUMENTOS: C|C ..... Serie ..... Nº ..... C|I ..... Nº ..... Dpto.

OTROS DOC.: ..... Pasaporte ..... Lib. Enrol. ..... etc.

NACIMIENTO: ..... Fecha ..... Lugar

DOMICILIO: 20 de Febrero — Calle — 29468 — Nº — Telef. — Montevideo — Ciudad o Localidad

PROFESION U OCUPACION: .....

LUGAR: ..... **CARGO** .....

IDEOLOGIA POLITICA ① Comunista -UJC.- **CLASIFICACION** ② Circ. Unión Carnet Nº1718

Ingresó: 25/9/59.-

DATOS COMPLEMENTARIOS ..... Est. Civil ..... Conyuge ..... Hijos

..... otros familiares

Ficha confeccionada en: Montevideo, 1º de setiembre de 1969.-

FECHA	DOCUMENTOS	055403	ANTECEDENTES A REGISTRAR

III/62-Mondel Nº 161-Indica ① y ②

055404-8

JUNTA DE COMANDANTES EN JEFE

S. I. D.

Dep. I Secc. I

Sub Secc. A/N

Ficha Nº ..... Confec. 13.11.80

ESPINOSA RODRIGUEZ — Apellidos

Ruben Articas — Nombres

DOCUMENTOS: C/C TAA — Serie — 33.729 — Nº — C/I. ..... Nº ..... Dpto.

OTROS DOC. ..... Pasaporte ..... Lib. Enrol. ..... etc.

NACIMIENTO: ..... Fecha ..... Lugar

DOMICILIO: ..... Calle ..... Nº ..... Teléf. ..... Ciudad o Localidad

PROFESION U OCUPACION: .....

LUGAR: ..... CARGO: .....

IDEOLOGIA POLITICA: ..... CLASIFICACION: .....

DATOS COMPLEMENTARIOS: ..... Cónyuge ..... Est. Civil ..... Hijos

..... Otros familiares

Fecha	Documentos	ANTECEDENTES A REGISTRAR
		055404
20.10.80	0581	-Según Of.2163 del 5/10/978 de la Jef.de Pol. de Tacuarembó se establece que fue Delegado de Mesa,por el Frente Amplio,en el Departamento de Tacuarembó,Circuito No. 26,listas: 808,1808, en las Elecciones Nacionales de 1971.-(TT).-

Imp. Nacional 716/78

055405 -5

SERVICIO DE INFORMACION
DE DEFENSA
Dep. 1

VARIOS

Confeccionado el 17/I/1973

FOTO

Apellidos ESPINOSA ALONZO

Nombres Shubert Julio

Fecha de Nacimiento 4 de julio de 1950

Lugar de Nacimiento 1era.Sección del Departamento de Durazno

Est. Civil

Cred. Cívica R.A.A. 6317 Céd. Identidad

Otros Documentos For. Dac. Serie E. 2333 Sección J 2222
No. Credencial 29933-Prontuario 29933.-Reg. 29883

Ocupación Soldado en el Reg. Cab. Nro.2 (MM)

Padre

Madre

Domicilio Ciudad

Otros datos

[redacted]

Imp. CHIESA Hnos. Ltda. 4.000 - 11 - 72

FICHA COMPLEMENTARIA

DOCUMENTO		ANTECEDENTES
Fecha	Origen	055405
15/IV/1972	B.19 D.32	-Soldado de 2ra.,prestaba servicios en el Regimiento de Caballería No.2 (MM),presunto autor del delito de "deserción simple",fué capturado en la ciudad de Rivera,encontrándose actualmente alojado en el Regimiento de Caballería No.9,a disposición de la Justicia Militar. Entre las pertenencias que tenía consigo en el momento de ser capturado,se encontrabana varios papeles con anotaciones diversas documentos y volantes del Frente Amplio.-(C.C)

055406-3

MINISTERIO DE DEFENSA NACIONAL
S. I. D.

Dep. I Secc. I
Sub - Secc. A/N
Ficha Nro. ..... Confec. 21.8 75

ESPINOSA (Apellidos) Silverio Ramón. (Nombres)

DOCUMENTOS: C/C BNB.25578. (Serie / Nro.) C/I. ..... (Nro. / Dpto.)

OTROS DOC. ..... (Pasaporte / Lib. Enrol. / etc.)

NACIMIENTO: 30 años (Fecha) R.O.U. (Lugar)

DOMICILIO: G.Pérez-Possolo y J.Acosta. (Calle / Nro.) ..... (Teléf.) MONTEVIDEO (Ciudad o Localidad)

PROFESION U OCUPACION: Jornalero.

LUGAR: ..... CARGO: .....

IDEOLOGIA POLITICA: Comunista. CLASIFICACION: .....

DATOS COMPLEMENTARIOS: ..... (Est. Civil / Conyuge / Hijos)

[redacted]

..... (Otros familiares)

Fecha	Documentos	055406 ANTECEDENTES A REGISTRAR
21.4.75	Doc.656	- Afiliado al P.Comunista el 31. 03.69.con el No.37371- (Microfilm incautado a RODNEY ARISMENDI).EVALUACION:B-2. (Y).-

19 SEI. 1976

J. C. J.
Dpto. 1

055400

Apellidos ESPINOSA

Nombres Silverio Ramón

Documentos: Afiliado al P.C. Nº ?

Ant, Secc: A B C D E G V

[X] [ ] [ ] [ ] [ ] [ ] [ ]

Secreto

ANTECEDENTES

454

055406

8.1.76 - Doc. 0001 - Eval. B - 2 - (J)

Fecha de Ing. : 31.03.69

Oriental 30 años

G.Perez 4729 - Possolo y J. Acosta - Mvdeo.

BMB 25578

Jornalero

Fs 1

055407 -1

MINISTERIO DE DEFENSA NACIONAL
S. I. D.

Dep. I Secc. I
Sub - Secc. A/N
Ficha Nro. ____ Confec. 20.8.7

ESPINOSA BENTANCUR (1) — Apellidos
Vicente SANTIAGO (2) — Nombres

DOCUMENTOS: C/CBMB. 9860. — Serie Nro.
C/I. ____ — Nro. Dpto.

OTROS DOC. ____ — Pasaporte Lib. Enrol. etc.

NACIMIENTO: 38 años — Fecha
R.O.U. — Lugar

DOMICILIO: Rafael Hortiguera 3479. — Calle Nro.
Teléf.
MONTEVIDEO — Ciudad o Localidad

PROFESION U OCUPACION: Ind.lana

LUGAR: "FERTEX". CARGO: ____

IDEOLOGIA POLITICA: Comunista. CLASIFICACION: ____

DATOS COMPLEMENTARIOS: ____
Est. Civil Conyuge Hijos

Otros familiares

F52

Fecha	Documentos	055407 ANTECEDENTES A REGISTRAR
21.4.75.	Doc.656.	= Afiliado al P.Comunista el 27.11.57.con el No.5013.= (Microfilm incautado a RODNEY ARISMENDI).EVALUACION:B-2.Y)
24.8.82	. . . .	Se contesto en Memo(A) Nº 1864/82 para la DINARP.- (UU)
17/XI/83	14.062	Indica (1) y (2) (MS) -
17/XI/983	-----	Se contestó Memo. (A) Nº 2636/983 para el 1er. Sub-Director (MS)

J. C. J.
Dpto. 1

05407

8 SET.

Apellidos ESPINOSA

Nombres Vicente

Documentos: Afiliado al P.C.Nº:

Ant, Secc:	A	B	C	D	E	G	V
	X						

Secreto

055407 **ANTECEDENTES**

8.1.76 - Doc. 0001 - Eval. B - 2 (J)

Fecha de Ing. : 27.11.57

Oriental 38 años

Rafael Hortiguera 3479 - Montevideo

BMB 9860

Ind. Lana - " FERTEX "

SERVICIO DE INTELIGENCIA
División I
(Seguridad)

MINISTERIO DE DEFENSA NACIONAL
SERVICIO DE INFORMACION DE DEFENSA
055408-9 M/F

Sección FSI
Act. Ant. Nac.
Ficha N.º ~~0239~~

Nombres y Apellidos: ESPINOSA MATTOS Vivian

Fecha de Nacimiento:

Lugar de Nacimiento:
(País - Ciudad o Localidad - etc.)

Cred. Civ.: Serie N.º Ced. Identidad:

Otros documentos:
(Pasaporte - Libreta Enrolam. - etc.)

Foto

Domicilio: Minas B. Silveira Nº 752.
(Ciudad o Localidad) (Calle) (N.º) (Telef.)

Filiación
- Edad Aparente Color del Cutis
- Color del Cabello Estatura Aproximada
- Complexión Aspecto Social
- Señas particulares

Ficha confeccionada en Montevideo el 6 de Noviembre de 1964.-

05540.8

ACTIVIDADES

(1) Laborales: Profesión ..... Lugar de trabajo .....

Cargo ..... Antigüedad .....

Otras Actividades .....

.....

(2) Políticas: Ideología ..... Actuación .....

Antecedentes .....

Antecedentes familiares .....

(3) Sociales: Estado Civil ..... Religión ..... Figuración .....

Grado Instrucción ..... Lugares que frecuenta .....

(4) Económicas: Situación ..... Capital aprox. ..... Vehículo ..... marca y N.o

Otros datos .....

Datos Complementarios .....

Apreciación Personal Gral. .....

.....

.....

ESPINOSA MATTOS FICHA COMPLEMENTARIA Vivían FS3

Documento		Antecedentes
Fecha	Origen	055408
27/VI/964.	B-28-D-31.-	-Recibe correspondencia de China Comunista en la ciudad de Minas.- Evaluación B-2.
4/XI/964.	B-28-D-49.-	-Se domicilia en la calle B.Silveira Nº 752 de la ciudad de Minas.-

JUNTA DE COMANDANTES EN JEFE
S. I. D.

83 055409-7

Dep. I V. Secc. I

Sub. Secc. A/N

Ficha N.º ..... Confec. 10.8.82

ESPINOSA (Apellidos) Wáshington (Nombres)

DOCUMENTOS: C/C ..... (Serie / N.º) C/I. ..... (N.º / Dpto.)

OTROS DOC. ..... (Pasaporte / Lib. Enrol. / etc.)

NACIMIENTO: ..... (Fecha / Lugar)

DOMICILIO: ..... (Calle / N.º / Teléf. / Ciudad o Localidad)

PROFESION U OCUPACION: .....

LUGAR: ..... CARGO: .....

IDEOLOGIA POLITICA: ..... CLASIFICACION: .....

DATOS COMPLEMENTARIOS: ..... (Est.Civil / Cónyuge / Hijos)

..... (Otros familiares)

[illegible]

Fecha	Documentos	055409 ANTECEDENTES A REGISTRAR	
3.8.82	D.17352	Según surge de Actas de Ramón OCAÑO RODRIGUEZ,el causante junto a su esposa,fueron uno de los que invitaran al antes mencionado,a participar de una reunión política,que fuera presidida por Jorge BATLLE y realizada en la Churrasquería "PAMPA" de la C. de Livramento.el 18/MAR/82.- Eval:B-2(AD)	

055410 - 5

SERVICIO DE INFORMACION DE DEFENSA

Dep. 1

Confeccionado el 19 MAR. 1974

V A R I O S

FOTO

Apellidos ESPINOSA SILVERA

Nombres Washington Artigas

Fecha de Nacimiento

Lugar de Nacimiento

Est. Civil

Cred Cívica ..... Céd. Identidad 996.176

Otros Documentos

Ocupación

Padre

Madre

Domicilio Avellaneda 3580 Ciudad

Otros datos

[redacted]

Imp. CHIESA Hnos. Ltda. 18.000 - 12 - 73

B2

FICHA COMPLEMENTARIA

DOCUMENTO		ANTECEDENTES
Fecha	Origen	055410
3.4.73	Doc.601	Integrante de la murga Araca La Cancuyas letras han demostrado tendencia "terroristas" e izquierdistas.. Ev: A_2__qq__.

055411-3

SERVICIO DE INFORMACION
DE DEFENSA
Dep. 1

Confeccionado el 12.12.72

V A R I O S

FOTO

Apellidos ESPINOSA

Nombres Welington

Fecha de Nacimiento

Lugar de Nacimiento

Est. Civil

Cred. Cívica Céd. Identidad

Otros Documentos

Ocupación

Padre

Madre

Domicilio Ciudad

Otros datos

[redacted]

Imp. CHIESA Hnos. Ltda. 4.000 - 11 - 72

FICHA COMPLEMENTARIA

DOCUMENTO		ANTECEDENTES
Fecha	Origen	055411
14.9.72	3028	Liberado del Bat. de Infantería No.3.- (DD)

MINISTERIO DE DEFENSA NACIONAL 055412-1

S. I. D.

Dep. I 12 MAYO 1977 Secc. I

Sub Secc. G-I

Ficha Nro. ____ Codec. ____

ESPINOSA DIAZ — Apellidos

Willian Heber — Nombres

DOCUMENTOS: C/C ____ Serie ____ Nro. ____ C/I. 1.428.783 .- Nro. ____ Dpto. ____

OTROS DOC. ____ Pasaporte ____ Lib. Enrol. ____ etc. ____

NACIMIENTO: ____ Fecha ____ Lugar ____

DOMICILIO: Pasaje 1 4504 Ap. Cerro Norte .- Calle ____ Nro. ____ Teléf. ____ Ciudad o Localidad ____

PROFESION U OCUPACION: Funcionario de COOPTROL.-

LUGAR: ____ CARGO: ____

IDEOLOGIA POLITICA: ____ CLASIFICACION: ____

DATOS COMPLEMENTARIOS: ____ Est. Civil ____ Cónyuge ____ Hijos ____

Otros familiares

F52

Fecha	Documentos	055412 ANTECEDENTES A REGISTRAR
14.3.77	-D.0236-	Figura en una relación de personal comunista y activista de la Cocperativa de Troley-Bus (COOPTROL) que no se puede determinar su ideología y actividades políticas-gremiales.- Es de hacer notar que personal de esta Cooperativa, proviene de la I.M.M. y pertenecian a A.D.E.O.M.(Asociación de Empleados y Obreros Municipales).- Personal sindicado como comunista-activista ,estaría realizando un complot que ha nacido fuera de la mencionada Cooperativa .-(Información sin evaluar).- (V)

MINISTERIO DE DEFENSA NACIONAL
S. I. D.

055413-9

29 ABR. 1975

Dep. I Sec. I
Sub - Secc. G
Ficha Nro. ____ Confec. ____

ESPINOSA — Apellidos
WILSON — Nombres

DOCUMENTOS: C/C ____ Serie ____ Nro. C/I. ____ Nro. ____ Dpto.

OTROS DOC. ____ Pasaporte ____ Lib. Enrol. ____ etc.

NACIMIENTO: ____ Fecha ____ Lugar

DOMICILIO: ____ Calle ____ Nro. ____ Teléf. ____ Ciudad o Localidad

PROFESION U OCUPACION: Médico

LUGAR: ____ CARGO: ____

IDEOLOGIA POLITICA: Izquierdista CLASIFICACION: ____

DATOS COMPLEMENTARIOS: ____ Est. Civil [redacted] Cónyuge ____ Hijos ____

Otros familiares

JSE

Fecha	Documentos	055413 ANTECEDENTES A REGISTRAR
7.1.75	3316	Sindicado como izquierdista en el Departamento de San José.- Evaluación C-4.-(E).-

FICHERO DERECHISTA

NOMBRE DR. ESPINOZA 055414-7

EDAD

DIRECCION

C. C. o C. IDENTIDAD

ESTATURA, PESO, y CUTIS

PROFESION

OBSERVACIONES

055415-4

54

JUNTA DE COMANDANTES EN JEFE

S. I. D.

Dep. I Secc. I

Sub Secc. A/N

Ficha Nro. _____ Confec._____

ESPINOZA BERTONI — Apellidos

ANGEL AMILCAR — Nombres

DOCUMENTOS: C/C BXB-4157 — Serie Nro. C/I. _____ Nro. Dpto.

OTROS DOC. _____ Pasaporte Lib. Enrol. etc.

NACIMIENTO: _____ Fecha Lugar

DOMICILIO: _____ Calle Nro. Teléf. Ciudad o Localidad

PROFESION U OCUPACION: _____

LUGAR: _____ CARGO: _____

IDEOLOGIA POLITICA: _____ CLASIFICACION: _____

DATOS COMPLEMENTARIOS: _____

Est. Civil [redacted] Cónyuge Hijos

_____

Otros familiares

Fecha	Documentos	055415 ANTECEDENTES A REGISTRAR
25 SET. 1978	1209	- Delegado de Mesa por las listas 808-1808- , en las elecciones nacionales del año 1971, por el Departamento de Montevideo.- . Circuito Nº. 2577 .- (0209) (M).-

SERVICIO DE INFORMACION DE DEFENSA

Dep. 1

05541 8-2

Confeccionado el 21 JUN. 1974

V A R I O S

F O T O

Apellidos ESQUERDA

Nombres Juan

Fecha de Nacimiento

Lugar de Nacimiento

Est. Civil

Cred. Cívica Céd. Identidad

Otros Documentos

Ocupación Pbro.

Padre

Madre

Domicilio Ciudad

Otros datos

58697

FICHA COMPLEMENTARIA

DOCUMENTO		ANTECEDENTES
FECHA	ORIGEN	055416
22.5.74.	Doc. 1191 (Ev. A.2)	Encargado del Retiro Espiritual para el Clero, el cual comenzará el día 20 de Mayo al 25 de Mayo. Se presume que el mencionado retiro Espiritual será usado a los efectos de brindar orientación política y sugerir cursos de acción a seguir, a sacerdotes de tendencia izquierdista. (W)

055417-0

FSL

MINISTERIO DE DEFENSA NACIONAL
S. I. D.

Dep. I Secc. I
Sub - Secc. A/N 22.8.75
Ficha Nro. ____ Confec. ____

ESPINOZA (Apellidos) C. (Nombres)

DOCUMENTOS: C/C ..... (Serie, Nro.) C/I. ..... (Nro., Dpto.)

OTROS DOC. ..... (Pasaporte, Lib. Enrol., etc.)

NACIMIENTO: ..... (Fecha, Lugar)

DOMICILIO: ..... (Calle, Nro., Teléf., Ciudad o Localidad)

PROFESION U OCUPACION: .....

LUGAR: ..... CARGO: .....

IDEOLOGIA POLITICA: Comunista. CLASIFICACION: .....

DATOS COMPLEMENTARIOS: ..... (Est. Civil, [redacted], Hijos)

..... (Otros familiares)

Fs2

Fecha	Documentos	055417 ANTECEDENTES A REGISTRAR
21.4.75.	Doc.656.	- Presenta postulantes para su afiliación al P.Comunista.- (Microfilm incautado a RODNEY ARISMENDI).EVALUACION:B-2. (Y).

055418-8

MINISTERIO DE DEFENSA NACIONAL
S. I. D.

Dep. I Secc. J
Sub - Secc. A/N
Ficha Nro. ____ Confec. 18.8.75

ESPINOZA VIDALIN (1) Apellidos (2) — Carlos Nombres

DOCUMENTOS: C/C B.U.B. 14.662. -C/I. 1.023.532.
Serie (3) Nro. Nro. (4) Dpto.

OTROS DOC. ____
Pasaporte Lib. Enrol. etc.

NACIMIENTO: 26 años 29.8.42 R.O.U.
Fecha (5) Lugar

DOMICILIO: Benito Riquet 852-José Castro y Rivera Indarte
Calle Nro. Teléf. Ciudad o Localidad

PROFESION U OCUPACION: Medio-Of.petróleo.

LUGAR: ANCAP.FED.ANCAP. CARGO: ____

IDEOLOGIA POLITICA: Comunista. CLASIFICACION: ____

DATOS COMPLEMENTARIOS: casado (6) Est. Civil — Maria E.Marquez. Cónyuge (7) — [redacted] Hijos

Hijo de: Aparicio y María Elvira.
(8) Otros familiares

Fecha	Documentos	055418 ANTECEDENTES A REGISTRAR
21.4.75.	Doc.656.	=Afiliado al P.Comunista el 18.9.68.con el No.33811.= (Microfilm incautado a RODNEY ARISMENDI).**EVALUACION:B-2.(**
14.5.75	D.1084	-Figura en una nómina de funcionarios de ANCAP (Minas) que posiblemente pertenezcan al F.A.-Eval.B-2.-(C)-
11.5.976	D.0651.	-27.5.60:Ingresó como Aprendiz de (Combustibles) Baja:No.392 del 18 de diciembre por omisión.- Indica (1) al (8).- (G.G)

J. C. J.
Dpto. 1

055418 18 SET. 1979 F53

Apellidos ESPINOSA

Nombres Carlos

Documentos: Afiliado al P.C.Nº :

Ant, Secc: A B C D E G V

[X] [ ] [ ] [ ] [ ] [ ] [ ]

Secreto

055416 **ANTECEDENTES** F14

8.1.76 - Doc. 0001 - Eval. B - 2 (J)

Fecha de Ing. : 18.09.68

Oriental 26 años

B. Riquet 825 - J. Castro y R. Indarte-Mdeo

Medio Oficial Petroleo " ANCAP " - Electri-

cidad.

F51

JUNTA DE COMANDANTES EN JEFE 055419 -6 Dep. I VARIOS Sec. I

S. I. D. Sub Secc. A/N

Ficha No. ..... Confec. 29-1-83

ESPINOZA Dante

Apellidos Nombres

DOCUMENTOS: C/C. ..... **C/I.** .....

Serie No. No. Dpto.

OTROS DOC. Pte. 264.799

Pasaporte Lib. Enrol. etc.

NACIMIENTO: .....

Fecha Lugar

DOMICILIO: .....

Calle No. Teléf. Ciudad o Localidad

PROFESIÓN U OCUPACIÓN: .....

LUGAR: ..... **CARGO:** .....

IDEOLOGÍA POLÍTICA: ..... **CLASIFICACIÓN:** .....

DATOS COMPLEMENTARIOS .....

Est. Civil Cónyuge Hijos

..... [redacted]

Otros familiares

FECHA	DOCUMENTOS	055419 ANTECEDENTES A REGISTRAR
29.04.83	24736/83	- Figura en una relacion de personas nombradas por el "Comite Intergubernamental para las Migraciones Europeas". Salió con destino a Suecia el 12.03.78.en vuelo SAS 956. Entidad que solicita el movimiento: Embajada de Suecia. Fecha de expedido el pasaporte 06.03.78. EVAL A-1 (B).-

SERVICIO DE INTELIGENCIA
División I
(Seguridad)

MINISTERIO DE DEFENSA NACIONAL
SERVICIO DE INFORMACION DE DEFENSA
M / F
055420

Sección -A-
Act. Ant. Nac.
Ficha N [illegible].

Foto

Nombres y Apellidos: ESPINOZA Dilly

Fecha de Nacimiento: .....

Lugar de Nacimiento: .....
(País - Ciudad o Localidad - etc.)

Cred. Civ.: Serie ..... N.º ..... Ced. Identidad: .....

Otros documentos: .....
(Pasaporte - Libreta Enrolam. - etc.)

Domicilio: .....
(Ciudad o Localidad) (Calle) (N.º) (Telef.)

Filiación

Edad Aparente ..... Color del Cutis .....

Color del Cabello ..... Estatura Aproximada .....

Complexión ..... Aspecto Social .....

Señas particulares .....

.....

Ficha confeccionada en Montevideo el 29 de abril de 1963

055420

ACTIVIDADES

(1) Laborales: Profesión Artista Lugar de trabajo .....

Cargo ..... Antigüedad .....

Otras Actividades .....

.....

(2) Políticas: Ideología COMUNISTA Actuación .....

Antecedentes .....

Antecedentes familiares .....

(3) Sociales: Estado Civil ..... Religión ..... Figuración .....

Grado Instrucción ..... Lugares que frecuenta .....

(4) Económicas: Situación ..... Capital aprox. ..... Vehículo ..... marca y N.o

Otros datos .....

Datos Complementarios .....

Apreciación Personal Gral. .....

.....

.....

ESPINOZA — FICHA COMPLEMENTARIA — Dilly — F53

05542

Documento		Antecedentes
Fecha	Origen	
6.X.962	Marcha	Firmante de un manifiesto del Movimiento de Trabajadores de la Cultura (integrantes del FIDEL).-
3.III.963 10.III.963	El Popular	Firmó manifiesto por la Derogación de las Medidas Prontas de Seguridad establecidas durante la reciente huelga de UTE.
11/XI/966	B.75/D.630	Figura en un llamamiento a apoyar al Frente Izquierda de Liberación y a votar sus listas en las elecciones correspondientes al año en curso, llamamiento este que es formulado por los trabajadores de la cultura de dicho frente.

MINISTERIO DE DEFENSA NACIONAL

S. I. D.

055421-2

Dep. I 9.9.74 Secc. I

Sub - Secc. G

Ficha Nro. ____ Confec. ____

ESPINOZA DIAZ — Apellidos

Juan Luis — Nombres

DOCUMENTOS: C/C. NCB 9577 — Serie / Nro.

C/I. ____ Nro. Colonia — Dpto.

OTROS DOC. ____ — Pasaporte / Lib. Enrol. / etc.

NACIMIENTO: 33 años (Abril 1973) — Fecha / Lugar

DOMICILIO: Granja Las Delicias (J. Lacaze) — Calle / Nro.

Teléf.

Dpto. COLONIA — Ciudad o Localidad

PROFESION U OCUPACION: EMPLEADO

LUGAR: ____ CARGO: ____

IDEOLOGIA POLITICA: ____ CLASIFICACION: ____

DATOS COMPLEMENTARIOS: CASADO — Est. Civil / Conyuge / Hijos

Otros familiares

452

Fecha	Documentos	055421 ANTECEDENTES A REGISTRAR
27.4.73	D. 993	Identificado como integrante de la movilización hacia Montevideo que organizara la Agremiación de Obreros Textiles de Juan Dacaze, con motivo del conflicto de la Fábrica Campomar & Soulas de aquella ciudad.- Evaluación A-1.-(I).-

055422-0

MINISTERIO DE DEFENSA NACIONAL
S. I. D.

Dep. I Secc. I
Sub - Secc. A/N 22.8.75
Ficha Nro. ____ Confec. ____

ESPINOZA de AMASTRAIN — Apellidos
Ma.del Carmen. — Nombres

DOCUMENTOS: C/C ____ Serie ____ Nro. C/I. ____ Nro. ____ Dpto.

OTROS DOC. ____ Pasaporte ____ Lib. Enrol. ____ etc.

NACIMIENTO: 34 años — Fecha — R.O.U. — Lugar

DOMICILIO: Lister y Santa María — Calle — Nro. — Teléf. — MONTEVIDEO — Ciudad o Localidad

PROFESION U OCUPACION: Ama de casa.

LUGAR: ____ CARGO: ____

IDEOLOGIA POLITICA: Comunista. CLASIFICACION: ____

DATOS COMPLEMENTARIOS: ____ Est. Civil ____ Conyuge [redacted] Hijos

Otros familiares

Fecha	Documentos	055422 ANTECEDENTES A REGISTRAR
21.4.75.	Doc.656.	- Afiliada al P.Comunista el 22.08.68.con el No.33416.- Fué presentado para su afiliación al P.C.por:S.GUARNIERI y C.ESPINOZA.(Microfilm incautado a RODNEY ARISMENDI).- EVALUACION: B-2.(Y).-

J.C.J.
Dpto. 1

055422

18 SET 73 1976

Apellidos ESPINOZA de AMASTRAIN

Nombres Ma. del Carmen

Documentos: Afiliado al P.C.Nº 33416

Ant, Secc: A B C D E G V

[X] [ ] [ ] [ ] [ ] [ ] [ ]

Secreto

05542 **ANTECEDENTES**

8.1.76 - Doc. 0001 - Eval. B - 2

Fecha de Ing. : 22.08.68

Oriental 34 años

Lister y Santa María - Montevideo

Ama de Casa - Presentada por S. Guarnieri y C. Espinoza

VARIOS 19.08.82

JUNTA DE COMANDANTES EN JEFE
S. I. D.

055423-8

Dep. I Secc. I

Sub. Secc. A/N

Ficha N.º ..... Confec. .....

ESTIRCIA Roberto

Apellidos Nombres

DOCUMENTOS: C/C ..... C/I. .....

Serie N.º N.º Dpto.

OTROS DOC. .....

Pasaporte Lib. Enrol. etc.

NACIMIENTO: .....

Fecha Lugar

DOMICILIO: .....

Calle N.º Teléf. Ciudad o Localidad

PROFESION U OCUPACION: .....

LUGAR: ..... CARGO: .....

IDEOLOGIA POLITICA: ..... CLASIFICACION: .....

DATOS COMPLEMENTARIOS: .....

Est.Civil Cónyuge Hijos

.....

Otros familiares

176734

Fecha	Documentos	055425 ANTECEDENTES A REGISTRAR	
05.08.82	17493	"LA MAÑANA", 04.08.82: Firma un manifiesto de adhesión al Movimiento "POR PACHECO PRESIDENTE", el cual integra. Indica ( ) ( ) (GM)(LA)	

055424-6

MINISTERIO DE DEFENSA NACIONAL
S. I. D.

Dep. I Secc. I
Sub - Secc. A/N
Ficha Nro. ____ Confec. 21.8.7

ESPINOZA — Apellidos
Rubens Walter — Nombres

DOCUMENTOS: C/C BRA.12527. (Serie / Nro.) C/I. (Nro. / Dpto.)

OTROS DOC. (Pasaporte / Lib. Enrol. / etc.)

NACIMIENTO: 25 años (Fecha) R.O.U. (Lugar)

DOMICILIO: Fauquet COLON. (Calle / Nro.) (Teléf.) MONTEVIDEO (Ciudad o Localidad)

PROFESION U OCUPACION: Empleado.M.S.P.

LUGAR: "SAINT BOIS". CARGO:

IDEOLOGIA POLITICA: Comunista. CLASIFICACION:

DATOS COMPLEMENTARIOS: (Est. Civil / Conyuge / Hijos)

(Otros familiares)

055424

Fecha	Documentos	ANTECEDENTES A REGISTRAR
21.4.75.	Doc.656.	-Afiliado al P.Comunista el 10.09.62.con el No.18480.- (Microfilm incautado a RODNEY ARISMENDI). EVALUACION: B-2.Y)

18 SET 1976

J. C. J.

Dpto. 1

Apellidos ESPINOZA

Nombres Rubens Walter

Documentos: Afiliado al P.C.Nº 13480

Ant, Secc: A B C D E G V

[X] [ ] [ ] [ ] [ ] [ ] [ ]

Secreto

055424

ANTECEDENTES

8.1.76 - Doc. 0001 - Eval . B - 2 - (J)

Fecha de Ing. : 10.09.62

Oriental 25 años

Fauquet Nº ???? - Colón - Montevideo

BRA 12527

Empleado M.S.P. - Saint Bois -

MINISTERIO DE DEFENSA NACIONAL
S. I. D.

055425-3

Dep. I Secc. I
Sub - Secc. G 73
Ficha Nro.____ Confec. 14/2/

ESPINOZA (Apellidos) Walter (Nombres)

DOCUMENTOS: C/C____ (Serie / Nro.) C/I____ (Nro. / Dpto.)

OTROS DOC. ____ (Pasaporte / Lib. Enrol. / etc.)

NACIMIENTO ____ (Fecha / Lugar)

DOMICILIO: CALLE 1 (Calle) 5707 (Nro.) BARRIO 17 INVE (Teléf.) COLON (Ciudad o Localidad)

PROFESION U OCUPACION: TALLER COMPOSICION

LUGAR: SEISA CARGO: TIPOGRAFO

IDEOLOGIA POLITICA____ CLASIFICACION____

DATOS COMPLEMENTARIOS____ (Est. Civil / Conyuge / Hijos)

(Otros familiares)

055425

Fecha	Documentos	ANTECEDENTES A REGISTRAR
28 12/72	4321	-En informe sobre personal de SEUSA, figura con la anotación "Frente Amplista".-(Eval.B-2)(LL).-

ficha confeccionada e l 8/3/72

MINISTERIO DE DEFENSA NACIONAL 055426-1 Dep E Secc. I

S. I. D.

-Secc. AN

Fic. Confec.

CLAVERIE (5)

ESPIÑEIRA CLABERIE EDUARDO

Apellidos Nombres

CLAVERO (1)

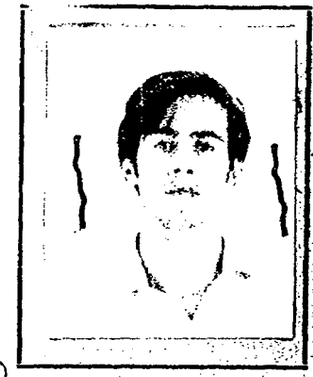

DOCUMENTOS: C/C BCB-24065 (6) C/I 1.216.931 (8)

Serie N o N.o Dpto.

OTROS DOC.

Pasaporte Lib. Enrol. etc.

NACIMIENTO 21 años.

Fecha Lugar

DOMICILIO: (2) Mata Ojo Nro.1491 ó 1941 (7) (3) Montevideo

Calle N.o Teléf. Ciudad o Localidad

PROFESION U OCUPACION: (4) Empleado

LUGAR: CARGO:

IDEOLOGIA POLITICA CLASIFICACION

DATOS COMPLEMENTARIOS Oriental

Est. Civil ~~142405~~ Conyuge Hijos

Otros familiares

Fecha	Documentos	055423 ANTECEDENTES A REGISTRAR
27/2/72	283	Fue detenido junto con las siguientes personas:Rosa Gladys Manciro de Marabotto,Héctor Marabotto Falcione,Sonia Beatriz Silveira,Yamandú José Rodríguez Olariaga.(EE)
28-3-72	376	El Juez dispuso su libertad, no obstante por disposición del Poder Ejecutivo podría quedar internado bajo el régimen de las Medidas Pronta de Seguridad (AA)
28/2/972	Doc.2177 S.U.M.I. Nro.106	-Indica lo mismo que el documento Nro.283.-(C.C)
26.2.72 SUMI 105	2176	Fue detenido en el local de San Martín 3819(Empleado del taller de Radio y Televisión).En esa finca se detuvo a: Hector Marabot Falcione y Yamandú José Rodriguez Olariaga. (DD)
17.4.73 JPM PM	755 Anexo 2	Procesado el 7.3.73 por el delito de:"Asociación Subversiva".e (EE) Indica (1) .-
7.3.73	Doc.382 Com. Prsa de FF.CC Nro.757	Indica lo mismo que el documento anterior.- Indica (2) (4) (00

MINISTERIO DE DEFENSA NACIONAL 055426

S. I. D.

Dep. 1 E 43 Sec. 1

Sub-Secc. A/N

Ficha Nº____ Confec. 71272

ESPINEIRA CLAVERO — Apellidos

EDUARDO — Nombres

(a)Mario

DOCUMENTOS: C/C.____ (Serie / Nro.) C/I.____ (Nro. / Dpto.)

OTROS DOC. ____ (Pasaporte / Lib. Enrol. / etc.)

NACIMIENTO: ____ (Fecha / Lugar)

DOMICILIO: ____ (Calle / Nro. / Teléf. / Ciudad o Localidad)

PROFESION U OCUPACION: ____

LUGAR: ____ CARGO: ____

IDEOLOGIA POLITICA: ____ CLASIFICACION: ____

DATOS COMPLEMENTARIOS: ____ (Est. Civil / Cónyuge / Hijos)

____ (Otros familiares)

	Fecha	Documentos	095426 ANTECEDENTES A REGISTRAR
1	4.9.72 P.E.I.	3033 154/72	Identificado como integrante de la Col.7(DD)
	17.4.73 JPM PM	755 Anexo 2	Procesado el 7.3.73 por el delito de "Asociación Subversiva".- (DD)
	23/6/76	0852	-Fue Liberado del Establecimiento Militar de Reclución Nº 1, Presentandose en el U.S.A.C.B.L. (JJ)
	20/5/77	Doc.0475	Integra nómina de libertades otorgadas por la Justicia Militar en los años 1974,75 y 76.- Detenido el 29/7/73.- Procesamiento: Art.60(VI)CPM Tipo de libertad: Provisional .-Juez: M.Ira.I.4to.Turno.- Fué liberado el 30/5/76.- (i).
	27.7.76. JMI.4to.Turno.Of. No.669/976.	Doc.0954.	- Idem doc.anterior. (Y).

FECHA	DOCUMENTOS	05542 ANTECEDENTES A REGISTRAR F86
16.02.82	D. 5757/ 26	-Figura en una relacion de la Corte Electoral, de ciudadanos inscriptos en el Registro Civico Nacional, que se encuentran comprendidos en el Art. 1, Literal "B" del Acto Institucional No. 4, con prohibicion de ejercer el derecho de voto. (Procesados por delitos de "Lesa Nacion").EVALUACION A-1(VL) Indica (5) (6)(7)
16.02.82	D.6004/81/ 20	-Se encuentra comprendido en el Art.lo. literal b) del Acto Institucional No.4,por haber sido procesado el 23 / 1 /73 por los delitos previstos en. C.P.M. C.P.O. 150 EVALUACION A-1 (LA)
29.04.83	24745/83	- Figura en una relación de Libertades Vigiladas procedente de la P.M.J..Unidad de control: USACBL. Detenido el 29.07. 72. Liberado 30.05.76. Pertenece al M.L.N. EVAL A-1 (B).-
29.04.83	24862/83	-Indica Idem al Doc. 24745/83. EVAL A-1 (B).-
29.04.83	18378/82	- Ficha del E.M.R. 1 establece: Detenido 22.08.72. Liberado 29.05.76. Procesado por Cospiración (Asociación subersiva. Pertenece al M.L.N. EVAL B-2 (B).-
26.4.83	25365/1171	-1971/78-En información referente al M.L.N. obtenida por el Dpto. III/SID en este período se establece: Indica idem. Doc. 0852/76, referente a L.V. y Unidad de Control.- Eval:A-2 (KE)

SERVICIO DE INFORMACION
DE DEFENSA
Dep. I

MINISTERIO DE DEFENSA NACIONAL
SERVICIO DE INFORMACION DE DEFENSA
M/F

055427 - 3

~~0374~~ 3 X
Sección
Act. Ant. Nac.
Ficha Nº .....

Nombres y Apellidos: ESPINEIRA VARELA José María

Fecha de Nacimiento: 49 años

Lugar de Nacimiento: ~~[illegible]~~ Uruguay
(País - Ciudad o Localidad - etc.)

Cred. Cív.: Serie ..... Nº ..... Ced. Identidad: .....

Otros documentos: .....
(Pasaporte — Libreta Enrolam. — etc.)

FOTO

Domicilio: Nicaragua 1328
(Ciudad o Localidad) (Calle) Nº Teléf

Filiación
- Edad aparente ..... Color del Cutis .....
- Color del Cabello ..... Estatura Aproximada .....
- Complexión ..... Aspecto Social .....
- Señas particulares .....

Ficha confeccionada en Montevideo el 23 de abril de 1965.

Fórm. 1

055427

ACTIVIDADES

(1) **Laborales:** Profesión Cronista Lugar de trabajo Diario [illegible]

Cargo ..... Antigüedad .....

Otras Actividades Soltero. Administrador del Diario El Sol y de la compañía impresora donde se edita dicho diario.

(2) **Políticas:** Ideología ..... Actuación .....

Antecedentes .....

Antecedentes familiares .....

(3) **Sociales:** Estado Civil ..... Religión ..... Figuración .....

Grado Instrucción ..... Lugares que frecuenta .....

(4) **Económicas:** Situación ..... Capital aprox. ..... Vehículo ..... marca y Nº

Otros datos .....

Datos Complementarios .....

Apreciación Personal Gral. .....

055427

ESPINEIRA — FICHA COMPLEMENTARIA — José — F33

Documento		ANTECEDENTES
Fecha	Origen	
12-II-965 10-II-965	B-75(1)D-328 El Popular B-75(1) D-329 Epoca.	De acuerdo con la resolución unánime de la asamblea general del gremio periodístico efectuada el 15 de enero ppdo.; ante claras violaciones a las leyes laborales, ante el caso de un despido, vencidos con creces los nuevos plazos que le fijaron a la empresa "Epoca" y probada la desconsideración de sus dirigentes para con el sindicato de trabajadores de la prensa, se declara públicamente en pre-conflicto con la editorial "Independencia" convocándose a una nueva asamblea general extraordinaria para el 11 de febrero a fin de considerar el pre-conflicto con el diario "Epoca". En calidad de Cronista de este diario conjuntamente con otros colegas firma una declaración pública que se publica en la víspera de la realización de la citada asamblea general extraordinaria en la que expresan "que no se encuentran en conflicto con la editorial del mismo, en razón de que el mismo les pertenece, y que "Epoca" no es una empresa con fines de lucro, sino con fines de militancia.
Año 1966	Lista 90	Figura como 37º Titular a la Cámara de Senadores en las listas del Partido Socialista en las Elecciones Nacionales del corriente año.

055427 FICHA COMPLEMENTARIA

Documento		ANTECEDENTES
Fecha	Origen	
13/X/967	B.9/D.8	Como administra dor del di ario Epoca y El Sol fue detenido a la salidade éste periódico sin la au to_ rizacion correspondiente._ Fue alojado en la Cárcel Central._

-Se remitieron datos identificatorios por Mem.(A) No. 685 (Corte Electoral).- (U)

54

JUNTA DE COMANDANTES EN JEFE 055428 -7

S. I. D.

Dep. I Secc. I

Sub Secc. A/N

Ficha Nro. ____ Confec. ____

ESPIÑEIRA BAEZ — Apellidos

Nelly Reina — Nombres

DOCUMENTOS: C/C BVB-8095 — Serie Nro. — C/I. ____ — Nro. Dpto.

OTROS DOC. ____ — Pasaporte Lib. Enrol. etc.

NACIMIENTO: ____ — Fecha Lugar

DOMICILIO: ____ — Calle Nro. Teléf. Ciudad o Localidad

PROFESION U OCUPACION: ____

LUGAR: ____ **CARGO:** ____

IDEOLOGIA POLITICA: ____ **CLASIFICACION:** ____

DATOS COMPLEMENTARIOS: [redacted] — Est. Civil Cónyuge Hijos

Otros familiares

B2

Fecha	Documentos	ANTECEDENTES A REGISTRAR
25 SET. 1978		055428
		- Delegado de Mesa por las listas 77-177-700-968-1968-4190 4191- , en las elecciones nacionales del año 1971, por el Departamento de Montevideo . Circuito Nº. 1918 .- (021)
		Continuación de listas: 4191-7000-9988.

MINISTERIO DE DEFENSA NACIONAL

S. I. D.

055429-5

Dep. I 19 MAYO 1977

Sub Secc. GP1

Ficha Nro. _____ Confec. _____

ESPIÑEIRA MORALES — Apellidos

Néstor Eduardo — Nombres

DOCUMENTOS: C/C BCA 28745 — Serie Nro.

C/I. 813.376 .- — Nro. Dpto.

OTROS DOC. _____ — Pasaporte Lib. Enrol. etc.

NACIMIENTO: 15.9.937(2) Montevideo (1) Uruguay — Fecha Lugar

DOMICILIO: Ricardo Palma .- -Atanacio Lapido 4892 (3) — Calle Nro. Teléf. Ciudad o Localidad

PROFESION U OCUPACION: Funcionario de COOPTROL .-

LUGAR: _____ CARGO: _____

IDEOLOGIA POLITICA: _____ CLASIFICACION: _____

DATOS COMPLEMENTARIOS: Divorciado (4) — Est. Civil Cónyuge Hijos

[redacted]

Otros familiares

Fecha	Documentos	055429 ANTECEDENTES A REGISTRAR	52
14.3.77	-D.0236-	Figura en una relación de funcionario de COOPTROL (Cooperativa de Troley-Bus),que usando cualquier tipo de argumentos,incluso amenazando,presionando y agrediendo,levantarón firmas para realizar una Asamblea.- Esto respondería a un complot que ha nacido fuera de la mencionada Cooperativa,por elementos comunistas,en complicidad con elementos de ésta que responderían a su misma ideología .- Es de hacer notar que personal de esta Cooperativa,provienè de la I.M.M. y pertenecían a A.D.E.O.M. (Asociación de Empleados y Obreros Municipales).-Información sin evaluar. (V)	
10.1.79 PD. 6 = 6	43	1.1.79 -Se concurrió a su domicilio en base a una denuncia presentada por el Interventor Municipal de Cooptrol donde se indicaba que el 29 de diciembre p.pdo. incitaba y coacionaba a sus compañeros de labor interfiriendo en la organización de los servicios en la terminal de Punta Rieles. Efectuada una inspección en el lugar se obtienen resultados negativos, procediendose a invitarlo a concurrir a la DNII donde indagado conjuntamente con los denunciantes no surgen pruebas fehacientes del hecho investigado, por lo cual recupera la libertad.- (DD) (1)(4)	
		15/2/80 - Se contestó por Memo.(A)N°448/79 al C-2/ESMACO (Z).-	

055430-3

SERVICIO DE INFORMACION DE DEFENSA

Dep. 2 Confeccionado el [redacted]

VARIOS

Apellidos ESPIRITUSANTOS

FOTO

Nombres Francisco

Fecha de Nacimiento

Lugar de Naçimiento

Est. Civil

Cred. Cívica Ced. Identidad

Otros Documentos

Ocupación

Padre

Madre

Domicilio Ciudad

Otros datos

[redacted]

FICHA COMPLEMENTARIA

DOCUMENTO		055430 ANTECEDENTES
Fecha	Origen	
27/X/1962	"EPOCA"	-Adherido al Frente Izquierda de Liberacion.-

SERVICIO DE INFORMACION DE DEFENSA
Dep. I

055431-1

[redacted]

Ficha Nº ..... confeccionada el 3-VIII-[illegible]

Sección .....

FOTO

Apellidos ESPOLCINO

Nombres Jacinta

Fecha de Nacimiento: .....

Lugar de Nacimiento: .....

Cred. Cív.: ..... Ced. Identidad: .....

Prontuario: ..... F. Censal: .....

Padre: .....

Madre: .....

Domicilio: ..... Ciudad: .....

Otros datos (Documentos y señas personales) .....

[redacted]

Fórm. 3

SERVICIO DE INTELIGENCIA 055432-7

MINISTERIO DE DEFENSA NACIONAL M/F
SERVICIO DE INFORMACION DE DEFENSA

Div. I (Seguridad) Confeccionada el 7-II-1964.

Sección ....

Foto

Apellidos ESPONDA,

Nombres ....

Fecha de Nacimiento: ....

Lugar de Nacimiento: ....

Cred. Civ.: .... Ced. Identidad: ....

Prontuario: .... F. Censal: ....

Padre: ....

Madre: ....

Domicilio: .... Ciudad: ....

Otros datos (Documentos y señas personales) Propietario del coche Marca "Renault" matriculado en la Ciudad de Paysandú con el No.23.269.-

FICHA COMPLEMENTARIA

Documento			055432 Antecedentes
N.º	Fecha	Origen	
B-41-D-13	3-VII-964	Bn.I.8.-	En su coche concurrió a la Estación de Ferrocarril de Paysandú, con motivo del arribo de los Ceñeros de Artigas, a su regreso de nuestra Capital donde fueron a reclamar la espropiación de tierra. A la llegada de los mencionados, concurrió a recibirlos un grupo de personas, las que hicieron entrega de varios paquetes que aparentaban ser alimentos.-

FSA

SERVICIO DE INFORMACION DE DEFENSA

Dep. 1

055433-7

Confeccionado el 25.5.74.

V A R I O S

FOTO

Apellidos ESPONDA LOPEZ ó (LOPEZ ESPONDA)

Nombres .....

Fecha de Nacimiento .....

Lugar de Nacimiento .....

Est. Civil .....

Cred. Cívica ..... Céd. Identidad .....

Otros Documentos .....

Ocupación .....

Padre .....

Madre .....

Domicilio Plaza Independencia ..... Ciudad .....

Otros datos: .....

.....

.....

chiesa hnos. - 4 000 - 5/77

F52

FICHA COMPLEMENTARIA

DOCUMENTO		055433 ANTECEDENTES
Fecha	Origen	
7.5.74.	Doc.0950.	- Figura en una nómina incautada, a destinatarios en impresos en propaganda subversiva. Eval: A - 2. Reprocesado por (Y).

SERVICIO DE INFORMACION
~~DE DEFENSA~~
Dep. 1

055434 -8

Confeccionado el 14 de Julio de 1970

VARIOS

FOTO

Apellidos ESPONDA

Nombres Alicia

Fecha de Nacimienlo

Lugar de Nacimiento

Est. Civil

Cred. Cívica Ced. Identidad

Otros Documentos

Ocupación Bancario

Padre

Madre

Domicilio Francisco Bauzá 3346 Ciudad Montevideo

Otros datos

[redacted]

FICHA COMPLEMENTARIA

DOCUMENTO		ANTECEDENTES
Fecha	Origen	055434
10/VIII/68	B.18-D.37	- Figura en documentación que le fue incautada a Omar Mangarelli mientras se encontraba detenido en el Grupo de Artillería Nº5.-

FSI

055435-2

JUNTA DE COMANDANTES EN JEFE Dep. I Secc. I

S. I. D. Sub Secc. A/N

Ficha Nro. _____ Confec. _____

ESPONDA BURU CRUZ — Ana María

Apellidos — Nombres

DOCUMENTOS: C/C AFB-2078 C/I. _____

Serie Nro. Nro. Dpto.

OTROS DOC. _____

Pasaporte Lib. Enrol. etc.

NACIMIENTO: _____

Fecha Lugar

DOMICILIO: _____

Calle Nro. Teléf. Ciudad o Localidad

PROFESION U OCUPACION: _____

LUGAR: _____ CARGO: _____

IDEOLOGIA POLITICA: _____ CLASIFICACION: _____

DATOS COMPLEMENTARIOS: _____

Est. Civil [redacted] Cónyuge Hijos

Otros familiares

Fecha	Documentos	055439 ANTECEDENTES A REGISTRAR
25 SET. 1970	1209	Delegado de Mesa por las listas 90-190.- , en las elecciones nacionales del año 1971 , por el Departamento de Montevideo.- . Circuito Nº. 1-2- .- (0209) (M).-

055436-0 **PE**

SERVICIO DE INFORMACION DE DEFENSA

Dep. 1

Confeccionado el [illegible]

VARIOS

FOTO

Apellidos ESPONDA DE ALEM GARCIA (1)

Nombres Ana María

Fecha de Nacimiento

Lugar de Nacimiento

Est. Civil Casada con Ruben Alem Garcia (1)

Cred. Cívica Ced. Identidad

Otros Documentos

Ocupación Maestra.- Profesora [illegible] (1)

Padre

Madre

Domicilio Ciudad [illegible]

Otros datos 2 autos .Chevrolet 1932 Matr. R-1-2020,normalmente al servicio del partido.(2)

FICHA COMPLEMENTARIA

DOCUMENTO		ANTECEDENTES
Fecha	Origen	055436
[illegible]	[illegible]	[illegible]
5/I/71	79/162	Presunta integrante de una célula "actual" [illegible] mación" del M.L.N. en Pasode los Toros(M.H.) [illegible]
1.12.83	11941 / 82 PAG. 1740	-POSEE ANTECEDENTES EN EL C.N.A.E.- EVAL-A-1. (B) INDICA ( ) ( ) ( )

MINISTERIO DE DEFENSA NACIONAL 055436 Dep. I

S. I. D. Sub-Secc. G

Ficha N.o ..... Confec. 16/

ESPONDA de ALEM (Apellidos) Ana (Nombres)

16-9-70

DOCUMENTOS: C/C ..... (Serie, N.o) C/I ..... (N.o, Dpto.)

OTROS DOC. ..... (Pasaporte, Lib. Enrol., etc.)

NACIMIENTO ..... (Fecha, Lugar)

DOMICILIO: 18 de julio 315 (Calle, N.o, Teléf., Ciudad o Localidad)

PROFESION U OCUPACION: .....

LUGAR: ..... CARGO: .....

IDEOLOGIA POLITICA COMUNISTA CLASIFICACION DIRIGENTE

DATOS COMPLEMENTARIOS ..... (Est. Civil, Conyuge, Hijos)

..... (otros familiares)

Documentos	055436 ANTECEDENTES A REGISTRAR
B58 D2 16-9-30	Tesorera de la Comisión Directia de la Asociación de Funcionarios de la Escuela Industrial de Paso de los Toros.-
" " 16-9-30	-Integrante de la Comisión Directiva de la Federación Uruguaya del Magisterio (Paso de los Toros).-

SERVICIO DE INFORMACION DE DEFENSA

Dep. 1

055437-8

10 NOV 1974

Confeccionado el .....

VARIOS

Apellidos ESPONDA LEGUINA (1)

Nombres Arnaldo Carlos (2)

Fecha de Nacimiento 16.08.925.(3)

Lugar de Nacimiento Colonia - Rosario (4)

Est. Civil .....

Cred Cívica A.N.B.5461 (5) Céd. Identidad 473.553 (6)

Otros Documentos .....

Ocupación Doctor. Fac. de Medicina (7)

Padre Fernando (8)

Madre Elia (9)

Domicilio Alejandro Gallinal Nº.1759(10) Ciudad .....

Otros datos : Cargo que desempeña: Prof.Agdo. del Dpto. de Farmacología y Terapéutica (11)

Imp. CHIESA Hnos. Ltda. 18.000 - 12 - 73

FICHA COMPLEMENTARIA

DOCUMENTO		ANTECEDENTES
Fecha	Origen	055437
18/3/74 25/3/74	Doc.0559 Doc.0603 DNII	Figura en una relación de adherentes al Frente Amplio en las elecciones del año 1971, de residentes del Departamento de Colonia en Montevideo.-(SS)- EVAL: A-1.
27.1.76	Doc.0100	- Ha sido nombrado en calidad de asesor en el Centro de Información y Asesoramiento Toxicológico. Docente de la cátedra de Farmacología de conocida trayectoria izquierdista y que actúa con otros doctores de izquierda en dicho Centro.-(SS)- Eval. A -2.- 28.3.78.- Se hizo Memo (A) 496/978 para la Universidad.- (SS)*
26.05.981 81.Mdeo.INGRESO.Secc.11a.	C.H.C.P.Nº.219/	1.09.981. En el día de la fecha se contestó dicha Consultancia, a nombre del causante, solicitada por el Ministerio de Salud Pública, para su INGRESO.- Indica del (1) al (10).- (Q)

05437

FECHA	DOCUMENTOS	ESPONDA LEGUINA, ANTECEDENTES A REGISTRAR Arnoldo Carlos
10/IX/79	D.2669	Por Nota Nº 2018/79/D, la Secretaría de Planeamiento Coordinación y Difusión, solicita al S.I.D. el aval correspondiente con respecto al causante, a efectos de que el mismo haga usufructo de una Beca al exterior (Río de Janeiro - Brasil), lo que ésta Dirección APRUEBA por Memo.(A) Nº 1778/79 (2da. Parte), de fecha 15/IX/79. (P)
20/3/82	-----	Se contestó Memo. (A) Nº 510/982 para el Depto. C - 2 ES.MA.CO. (MS)
23.11.80	D.1768	-SE.PLA.CO.DI.solicitó por Nota Nº2757/80/D aval para beca a (México).-SE APRUEBA por Memo 1674 de fecha 17/NOV/980.-
30.10.80	D.1768	-En la fecha y por Oficio Nº646/D-1/80 al Sr.Oficial del CO. SE.NA. ante la Universidad de la Rpca; se solicita un juicio con respecto al causante principalmente desde el punto de vista ideológico.-
14.11.80	D. 1920	-Por Nota 500/80 se informa a este Servicio en respuesta a la nota que antecede: Este profesional integró la masa de renunciantes del año 74. El Señor Decano Interventor de la Facultad de Medicina dice que tiene conocimiento de que el mencionado profesional es de izquierda pero lo considera recuperable y en estos momentos cumple una importante función docente en esa Facultad.- (Se adjunta fotocopia del documento).-

FECHA	DOCUMENTOS	055437 ANTECEDENTES A REGISTRAR
30.10.80	D1768	-Por Oficio Nº649/D-I/80 al Sr. Director General de Secretaría del Ministerio de Salud Pública se solicita un juicio con respecto al causante particularmente desde el punto de vista ideológico.-
6.11.80	D. 1919	-Por Oficio 81/80 del Ministerio de Salud Pública contesta a lo solicitado anteriormente que el causante colabora y continúa haciéndolo con gran dedicación y entusiasmo y que no se ha obtenido ningún informe negativo en cuanto a su ideología existiendo opiniones muy favorables respecto a su persona.-
30.10.80	D.1768	-Por Oficio Nº647/D-I/80 al Sr.Director Interventor del Hospital de Clínicas "Dr. Manuel Quintelas" se le solicita emita un juicio sobre el causante especialmente ideológico (SM).-

ANTINACIONAL

7/5/80

JUNTA DE COMANDANTES EN JEFE 055438-6

S. I. D.

Dep. I Sect. I

Sub Secc. ~~A/N~~

Ficha Nº ..... Confec. .....

ESPONDA Carlos

Apellidos Nombres

DOCUMENTOS: C/C ..... C/I. .....

Serie Nº Nº Dpto.

OTROS DOC. .....

Pasaporte Lib. Enrol. etc.

NACIMIENTO: .....

Fecha Lugar

DOMICILIO: .....

Calle Nº Teléf. Ciudad o Localidad

PROFESION U OCUPACION: Docente

LUGAR: ..... CARGO: .....

IDEOLOGIA POLITICA: ..... CLASIFICACION: .....

DATOS COMPLEMENTARIOS: .....

Est. Civil [redacted] Cónyuge Hijos

.....

Otros familiares

Fecha	Documentos	055438 ANTECEDENTES A REGISTRAR
27/4/81	D.3260 I.M.I.I.	"El Popular" del 23/8/973:-Candidato por la Facultad de Medicina, orden docentes, lista "146", lema "Autonomía y Libertades", de tendencia izquierdista, para integrar la Asamblea General del Claustro Universitario.-"El Día" del 26/10/978, pág.10:- Declara que es necesario establecer farmaco-vigilancia.- (Y)
8.10.83	D.950/79 pag.5	23.8.73-Indica Idem Doc.3260/81.Eval:A-2 (M).-

Imp. Nacional 716/79

JUNTA DE COMANDANTES EN JEFE 1.3.82

S. I. D. 055439-4

Dep. I Fs. 1 S E

Sub Secc. A/N

Ficha Nº ____ Confec. ____

ESPÍNDA APECECHEA (Apellidos) Dardo Antonio (Nombres)

DOCUMENTOS: C/C BBB 27487 (Serie / Nº) C/I. 27.146 (1) (L A V.) (Nº / Dpto.)

OTROS DOC. ..... (Pasaporte / Lib. Enrol. / etc.)

NACIMIENTO: ..... (Fecha / Lugar)

DOMICILIO: ~~Rousseau~~ 3436 (Calle / Nº) 25 de Mayo 560 (Las Piedras) (1983) (2) (Teléf. / Ciudad o Localidad)

PROFESION U OCUPACION: .....

LUGAR: ..... CARGO: .....

IDEOLOGIA POLITICA: ..... CLASIFICACION: .....

DATOS COMPLEMENTARIOS: Concubino de la reclusa Ma.Mercedes ESPINOLA(3)

(Est. Civil / Cónyuge / Hijos)

.....

(Otros familiares)

Fecha	Documentos	ANTECEDENTES A REGISTRAR Hoja 2
16.02.82	D. 5757/	-Figura en una relacion de la Corte Electoral, de ciudadanos inscriptos en el Registro Civico Nacional, que se encuentran comprendidos en el Art. 1, Literal "B" del Acto Institucional No. 4, con prohibicion de ejercer el derecho de voto. (Procesados por delitos de "Lesa Nacion").EVALUACION A-1(VL) Indica ( ) ( )
[redacted]	[redacted]	[redacted]
5.3.83	0036/81 Pag.23	En consolidado de P.M.E. de fecha 30.11.80, figura como Condenado el 20.11.80 a 8 años de Penitenciaría por el Juez de 1ra.I.4to.T.;Detenido: el 27.2.78; Sentencia 1ra.I. el 28.8.79 a 5 años de Penitenciaría.-Eval. A-1.-(GG)
19.4.83	24324/050	FECHA DE DETENIDO: 27.2.78, UNIDAD CAPTORA: DE.I, CONDENADO: 6 años, FECHA DE LIBERTAD PROBABLE: 27.2.84, Art.60(V) 60(I) inc. 6to.-60(XII)CPM.-Eval.A-1.-(FE)
29.04.83	24746/83	- Figura en una relación de detenido en el E.M.R. 1. Detenido el 27.02.78. Pertenece al P.C. EVAL A-1 (B). Hoja - 1 -

DARDO ANTONIO ESPONDA APECECHEA

Fecha	Documentos	ANTECEDENTES A REGISTRAR
17.3.78 Of.30/R/78	D.268 CPM	27.2.78:Fue detenido por su presunta vinculación con el Proscripto Partido Comunista.Se encuentra detenido en el Reg.C. Nº1,D.E.I. (S)
14.4.78		Por oficio 130/D-I/78 se contestó a la Oficina Central de Información de Personas.
17.4.78	Doc.453	-Figura en relación de Movimientos de Recluidos al 28.2.78 ALTA al Reg.C. del 27.2.78.CAUSA DEL MOVIMIENTO:Actividad:Anti-Nacion.-JUEZ:J.M.I. 4to.T.FECHA DE DETENIDO 27.2.78.-Eval A-1 (i)
12.7.78	D.814	Figura en relación de Movimientos de Reclúidos al 31.5 78.Fue PROCESADO el 4.5.78 por los ART 60(V)CPM,-JUEZ M.I. 5to.T. FECHA DE DTENIDO.27.2.78.Eval A-1.
17.5.81	D.3990	Procesado art.60(V) del C.P.M..-Condenado a 6 años de penitenciaria.Cumple la totalidad de la pena el 27.2. 84.(DD)

Fecha	Documentos	ANTECEDENTES A REGISTRAR
15.12.83	33062/03	18.11.83: En la fecha se establece que el causante concubino de la recluza Mercedes ESPINOLA, manifiesta*.. hubo un comunicado del Ministro del Interior diciendo que no estaba autorizada, pero igual se hizo.....se dijo que hubo un solo herido, pero hay otras versiones, quehay mucha gente herida, incluso en diarios brasileños y argentinos se habló de 2 muertos, pero eso aún no se confirmó. Eval B-2 (SI).

ESPONDA APECHEA ENERO

FECHA	DOCUMENTOS	ANTECEDENTES A REGISTRAR Fs. 5
12.7.83	28334/2	18.6.83 - Baja del EMR 1 en Libertad Anticipada. Recluso Nº 2468.-Eval:A-1 (00)
11.8.83	29243/03	-8.7.83: en la fecha se establece que mantiene contactos con Ana SUGLIANO madre de la reclusa Beatriz PERLA;-y con Corina GASSO (L.V.) hermana de la reclusa María Irene GASSO.- Eval.:B-2.- (MB)
16.8.83	29246/4	Aporta información ya registrada en la ficha. Eval:A-1 (00) Ind.2.
17.8.83	29263/18 y 25	En consolidado de R.M.E. del 30.6.83 figura como: 20.11.80 - Sentenciado en 2da. Instancia a 6 años de prisión. 19.6.83 - Baja del EMR 1 ,quedando en Libertad Vigilada Cat "A" controlada por el Bn.I.14.-Eval:A-1 (00)
19.8.83	0663/80 pag.12	-16.6.80-Recluso No 2468, es visitado en el EMR.1 por José APECECHEA(Tío).Eval:A-1(M).-
30.8.83	29688/4	-Indica Idem. Dco. 29243 anotación de fecha 8.7.83, aportando que con fecha 22.7.83 se establece que mantiene contactos con Elsa RIVERA madre de la reclusa María Irene GASSO.- Eval.:B-2.- (MB)

FECHA	DOCUMENTOS	055439 ANTECEDENTES A REGISTRAR Fs. 6
22.9.83	30619/2	-11.8.83: en la fecha se establece que mantiene contactos con Juana CASTILLO madre de la reclusa Edith CASTILLO.- Eval.:B-2.- (MB)
21.10.83	31144/2	-8.9.83: en la fecha se establece que mantiene contactos con la L.V. Gloris FREIRE.- Eval.:B-2.- (MB)
24.10.83	31317/5	-23.9.83:en la fecha se establece que el causante se refiere a los actos programados por ASCEEP en la semana del estudiante.- Eval.:B-2.- (MB)
18.1.84	D.33493/005	- 2.12.83- En la fecha se establece que el causante comenzaría a trabajar a partir del 1ro. de diciembre como administrador técnico, en una estancia , en Casupá (Florida) a 100 kmts. arpoximadamente de de Montevideo.- Eval:B-2 (PS)
25.9.84	1209	-Delegado de Mesa por las listas:1001-2001,en las elecciones nacionales del año 1971,por el Departamento de Montevideo.Circuito Nº1306--0209--(M).-
1[illegible]2.84	8400259/2	-16.12.83:En la fecha se establece que mantiene contacto con la "L.V." Lidia MESA en la casa de esta.Eval B-2 ([illegible])
6.2.84	8400403/002	13.1.84:En la fecha se establece que mantiene contacto con la L.V. Adriana ZINOLA.Eval B-2 ([illegible]).-

ESPONDA APECECHEA, Dardo Antonio.

Fecha	Documentos	55439 ANTECEDENTES A REGISTRAR B7
14.2.84	8400068/002	30.12.83: Indica idem Doc. 8400259. Eval B-2 (BR).-
3.5.84	8402501/003	-22.3.84: En la fecha visita a su concubina María M. ESPINOLA, le comenta que está trabajando en Margat, a unos 5 o 7 kmts. de Canelones, rumbo a San José, Eval. B-2. (TL)/Indica(3).-

SERVICIO DE INTELIGENCIA
División I
(Seguridad)

MINISTERIO DE DEFENSA NACIONAL
SERVICIO D... DE DEFENSA
M/F
055440-2
[illegible] 6744

Sección B1
Act. Ant. Nac.
Ficha N.º ~~0271~~.

Nombres y Apellidos: ESPONDA, E.

Fecha de Nacimiento:

Lugar de Nacimiento:
(País - Ciudad o Localidad - etc.)

Cred. Civ.: Serie N.º Ced. Identidad:

Otros documentos:
(Pasaporte - Libreta Enrolam. - etc.)

Foto

Domicilio:
(Ciudad o Localidad) (Calle) (N.º) (Telef.)

Filiación
- Edad Aparente Color del Cutis
- Color del Cabello Estatura Aproximada
- Complexión Aspecto Social
- Señas particulares

Ficha confeccionada en Montevideo el 19 de noviembre de 1964

055440

Fs21

ACTIVIDADES

(1) Laborales: Profesión ..... Lugar de trabajo .....

Cargo ..... Antigüedad .....

Otras Actividades .....

.....

(2) Políticas: Ideología SOCIALISTA ..... Actuación .....

Antecedentes .....

Antecedentes familiares .....

(3) Sociales: Estado Civil ..... Religión ..... Figuración .....

Grado Instrucción ..... Lugares que frecuenta .....

(4) Económicas: Situación ..... Capital aprox. ..... Vehículo .....
marca y N.o

Otros datos .....

Datos Complementarios .....

Apreciación Personal Gral. .....

.....

.....

E. FICHA COMPLEMENTARIA ESPONDA 83

Documento		055440 Antecedentes
Fecha	Origen	
3-VII-964	B-75(1)D-325 El Sol.-	Durante los días 27 y 28 de junio se reunió en Paysandú el 1er. Plenario de Organización del Partido Socialista de la zona Norte, donde el reseñado actuó como delegado por Paysandú y a la vez Presidio dicho Plenario.- Y en el cual se adoptaron distintas resoluciones.-

SERVICIO DE INFORMACION DE DEFENSA

Dep. 1

055441-0

Confeccionado el 20 MAYO 1974

V A R I O S

FOTO

Apellidos ESPONDA

Nombres Elia

Fecha de Nacimiento

Lugar de Nacimiento

Est. Civil

Cred Cívica ..... Céd. Identidad

Otros Documentos

Ocupación

Padre

Madre

Domicilio ..... Ciudad Rosario

Otros datos

Imp. CHIESA Hnos. Ltda. 10.000 - 12 - 73

FICHA COMPLEMENTARIA

T2

DOCUMENTO		ANTECEDENTES
Fecha	Origen	v.5441
6.II.74 25.3.74	Doc.0176 Doc.0603	- Figura en una relaci´on de suscriptores del periódico "El Oriental" ys afiliados al P.Socialista de la ciudad de Rosario que fue encontrada en le dom. de Carlos Bàladares en la ciudadd de Colonia.-(SS) EVAL A-1.

055442 - 8

SERVICIO DE INFORMACION DE DEFENSA

Dep. 1

Confeccionado el 29-VI-970

VARIOS

FOTO

Apellidos **ESPONDA** GONZALEZ (1)

Nombres **José Luis**

Fecha de Nacimienlo 24/04/31 (2)

Lugar de Nacimiento Montevideo (3)

Est. Civil

Cred. Cívica S.V.B. 11419 (4) Ced. Identidad 640.851 (5)

Otros Documentos

Ocupación **Bancario** (BROU) (6)

Padre Jose Ramón y Manuela (8)

Madre

Domicilio **Iris 2045** (Navarre 1942 ap.302 (7)) Ciudad **Montevideo**

Otros datos

5868

FICHA COMPLEMENTARIA

DOCUMENTO		ANTECEDENTES
Fecha	Origen	055442
30-VI-969 Parte Anexo 7	B72-D27 Año 1970	-Detenido por violación del Decreto de Medidas Pro[illegible]tas de Seguridad.-
11/05/82 C.H.C.P. Nº.315/82 MDEO. PERMANENCIA		- 23/06/82-En la fecha se contesto C.H.C.P.a nombre del causante para Permanencia en el Banco de la República Oriental del Uruguay.Indica del 1 al [illegible] (AR) - DATOS APORTADOS POR LA D.I.I.:15/01/68-Se establece que es colaborador financiero del diario "Epoca".- Figura en el 37mo.lugar,como Candidato,para integrar la Asamblea General Representativa (por Capital) de la "Asociación de Bancarios del Uruguay",por la Lista General Nº.19,lema "Plena Democracia Sindical y Unidad para la lucha" por el período 1968/70.- Por diligencia Nº.306 de fecha 03/06/81 de la Secc. 21a.se informa que una comisión policial concurrio hasta su domicilio.-Entrevistados vecinos de la zona fueron contestes en expresar que la familia ESPONDA se mudaron para el Balneario Costa Azul-Dpto.de Canelones.- (AR)
21.07.82	17.013	INDICA LO MISMO QUE C.H.C.P Nº 315/82 MDEO. PERMANENCIA, DE FECHA 11/05/82. (GR) (LA)

ESPONDA GONZALEZ José Iris

Fecha	Documentos	055442 ANTECEDENTES A REGISTRAR
03.04.984	8400729/002	1.08.983- En la fecha el Delegado del S.I.D., en el Departamento de Montevideo, le otorgó Categoría "A", de Constancia de Habilitación.- (L).-

05 5443 -6

SERVICIO DE INFORMACION
DE DEFENSA
Dep. 1
VARIOS

Confeccionado el 10 de junio de 1976

(1)

FOTO

Apellidos ESPONDA POUGIGLIONE de BERNACHIN
Nombres Martha María (2)*
Fecha de Nacimiento 19.03.935
Lugar de Nacimiento en Montevideo (4)
Est. Civil Casada (5)
Cred. Cívica TFD Nº 9723 (6) Céd. Identidad 3.148.188-5 (7)
Otros Documentos
Ocupación Maestra (Esc. Nº. 138)
Directora del Jardín de Infantes Nº 138 (Paso de los Toros)
Padre Martín (9)
Madre Antonia Camila (10)
(11) (8)
Domicilio 18 de Julio Nº 972 (Paso de los Toros) Ciudad Tacuarembó
Otros datos

CHIESA Hnos. Ltda. - 2.500 - 9/75

FICHA COMPLEMENTARIA

52

DOCUMENTO		ANTECEDENTES
Fecha	Origen	055443
2.4.76	Ó 477	Figura en una lista de maestros desituidos por el Consejo de Educación Primaria.-(P). Eval.A-1.-
10.3.81.	DOC.0395	- Indica (1) y (2).- (SS)-
17.7.81.		- Se hizo memo (A) 534/81 (12a.Parte) para el C.E.P.(S
29/12/82	. . . .	-MEMO.(A) No.3228/82 PARA EL DPTO. II(INF)) E.M.E. MAY. EDUARDO RAMOS. (P)
13.9.83 C.H.C.P. Nº 6/83 INGRESO DE TACUAREMBO R.E. Nº 30300/83.-		10.9.83- En la fecha se contestó dicha Constancia, a nombre de la causante, solicitada para su Ingreso en el CONAE.- Indica del 3 al 11.- (L)-

JUNTA DE COMANDANTES EN JEFE

S. I. D.

055444-4

Dep. I [redacted] Secc. I

Sub Secc. A/N

Ficha Nº ..... Confec. 14.7.83

ESPONDA — Apellidos

Marcela — Nombres

DOCUMENTOS: C/C. ..... Serie ..... Nº ..... C/I. ..... Nº ..... Dpto.

OTROS DOC. ..... Pasaporte ..... Lib. Enrol. ..... etc.

NACIMIENTO: ..... Fecha ..... Lugar

DOMICILIO: ..... Calle ..... Nº ..... Teléf. ..... Ciudad o Localidad

PROFESION U OCUPACION: .....

LUGAR: ..... CARGO: .....

IDEOLOGIA POLITICA: ..... CLASIFICACION: .....

DATOS COMPLEMENTARIOS ..... Est. Civil ..... Cónyuge ..... Hijos

Hija de: Yolanda ESPONDA

Otros familiares

[redacted]

Fecha	Documentos	55444 ANTECEDENTES A REGISTRAR 52
14.7.83.	28248/02	02/6/83: En la fecha se establece que su madre reclusa Irlanda ESPONDA, que "Hemos tenido una semana de lo más movida, porque estuvo la Cruz Roja, el lunes nos entrevistaron a todas las de barraca, trajeron médicos la entrevista fue a solas con ellos, atendieron 3 personas, fue muy bueno, muy interesante y lo demás sigue todo igual, no han cambiado de nada las cosas, no han habido problemas dígames".- Eval.A-1.-(FE)

055445-1

E

SERVICIO DE INFORMACION DE DEFENSA

Dep. I

Confeccionado el 13-X-1970

idos ESPONDA BULANTI (a) "ALBERTO"

bres Ricardo Walter

a de Nacimiento 37 años 1972 (4)

ar de Nacimiento

Civil Casado (5) Conyuge : Susana HARGUINDEGUY

Cívica K.AA. 14226 (11) Ced Identidad 32.619 (6) Paysandú

s Documentos

pación Gerente de Empresa (7)
Profesor de Secundaria (7)

Leandro Gómez 832 (8) Ciudad Paysandú (1972) (9)

Otros datos 25 de MAYO - 1364 (11)

FICHA COMPLEMENTARIA

DOCUMENTO		ANTECEDENTES
Fecha	Origen	055445
1962	Lista 4190 U.Popular	-19°Titular a la Junta Departamental de Paysandú.-
Noviem.72.	Doc.4483. J.P.M.P.M.	Procesado el día 7/11/72, por el delito de "Recepción de las [illegible] mas relativas a la participación criminal".(Ab).
20.8.72	2751	Detenido 26.Jun.72.Personalidad.Caracter normal.Peligrosidad [illegible]ca.Integración al MLN.Motivo simpatía.Grado simpatía.Actividad en Interrogatorio.Colaboración media.Conducta buena.Factores de reclusión.Seguridad normal.Aislamiento normal. Interviene colaborando en el desmontaje de una camioneta de [illegible] Organización.Indica (A) (S) .-(DD)
7-9-1972	D.3275 P.P.I. R.M.3.-	- Se establece que realizaba abastecimientos a [illegible]pos de monte de la Col.24,por lo que se le [illegible] nuevamente a l Justicia Militar en Agosto/72,la [illegible] había decretado su libertad.-(C.C)
5.III.1974	Doc.412	- Figura en una nómina de personas que se hallan [illegible]paradas en el régimen de Libertad Pr[illegible]enal.-([illegible])
8/3/74	D.0386	Indica: (6) a (9).(J)
20/5/77 [illegible]	Doc.0475 (c)	Integra nómina de libertades otorgadas por la J.M.en los años 1974,75y76antes del cumplimiento de la Condena.Det.:26/6/72 [illegible] Art.152CPO.-LibertadProvisional.-Juez:M.1a.Inst.3er.T.-Fué [illegible]rada el 26/7/74.- Eval.A-1.- (i).

ESPONDA BULANTI Ricardo Walter

53

FECHA	DOCUMENTOS	055445 ANTECEDENTES A REGISTRAR
20/5/77	Doc.0475 PME (d)	Integra nómina de Internados al amparo de las MPS en los años 1973,74, 75 y 76 al 6 de Agosto en el ámbito del Ejército.- Internado en Octubre de 1973 por ser liberado antes de cumplida la Condena. Fecha Julio de 1974.- Eval.A-1.- (i).
10.5.79.	Doc.0601	-Figura en relación de ALTAS al 31.3.79. en el Bn.I.8., proveniente del Bn.I.7.(HH)
10.5.79.	Doc.0601	-Figura en relación de TRASLADOS al 31.3.79. desde el Bn.I.7. al Bn.I.8.(HH).-
16.02.82	D. 5757/81 69	-Figura en una relacion de la Corte Electoral, de ciudadanos inscriptos en el Registro Civico Nacional, que se encuentran comprendidos en el Art. 1, Literal "B" del Acto Institucional No. 4, con prohibicion de ejercer el derecho de voto. (Procesados por delitos de "Lesa Nacion").EVALUACION A-1(VL) Indica (d) ( )
16.02.82	D.6004/81 020	-Se encuentra comprendido en el Art.1o. literal b) del Acto Institucional No.4,por haber sido procesado el 24 / X / 72 por los delitos previstos en. C.P.M.
		C.P.O. 152
		EVALUACION A-1 (LA)

FECHA	DOCUMENTOS	055445 ANTECEDENTES A REGISTRAR
29.04.83	24738/83	- Figura en una relación de Libertades Vigiladas categoría A y B procedente de la P.M.E..Unidad de control Bn.I.8. Detenido el 26.06.72. Liberado 28.07.74. Pertenece al M.L.N.. EVAL A-1 (B).-
29.04.83	24862/83	- Indica Iden al Doc. 24738/83. EVAL A-1 (B) Indica 11.-
29.04.83	18378/82	- Ficha del E.M.R. 1 establece: Detenido el 26.06.72. Libertad por baja . EVAL B-2 (B).-

	11941 / 82	- POSEE ANTECEDENTES EN EL CO.NA.E -
1.12.83	PAG. 1740	EVAL - A - 1. (B) INDICA ( ) ( ) ( )

[redacted]

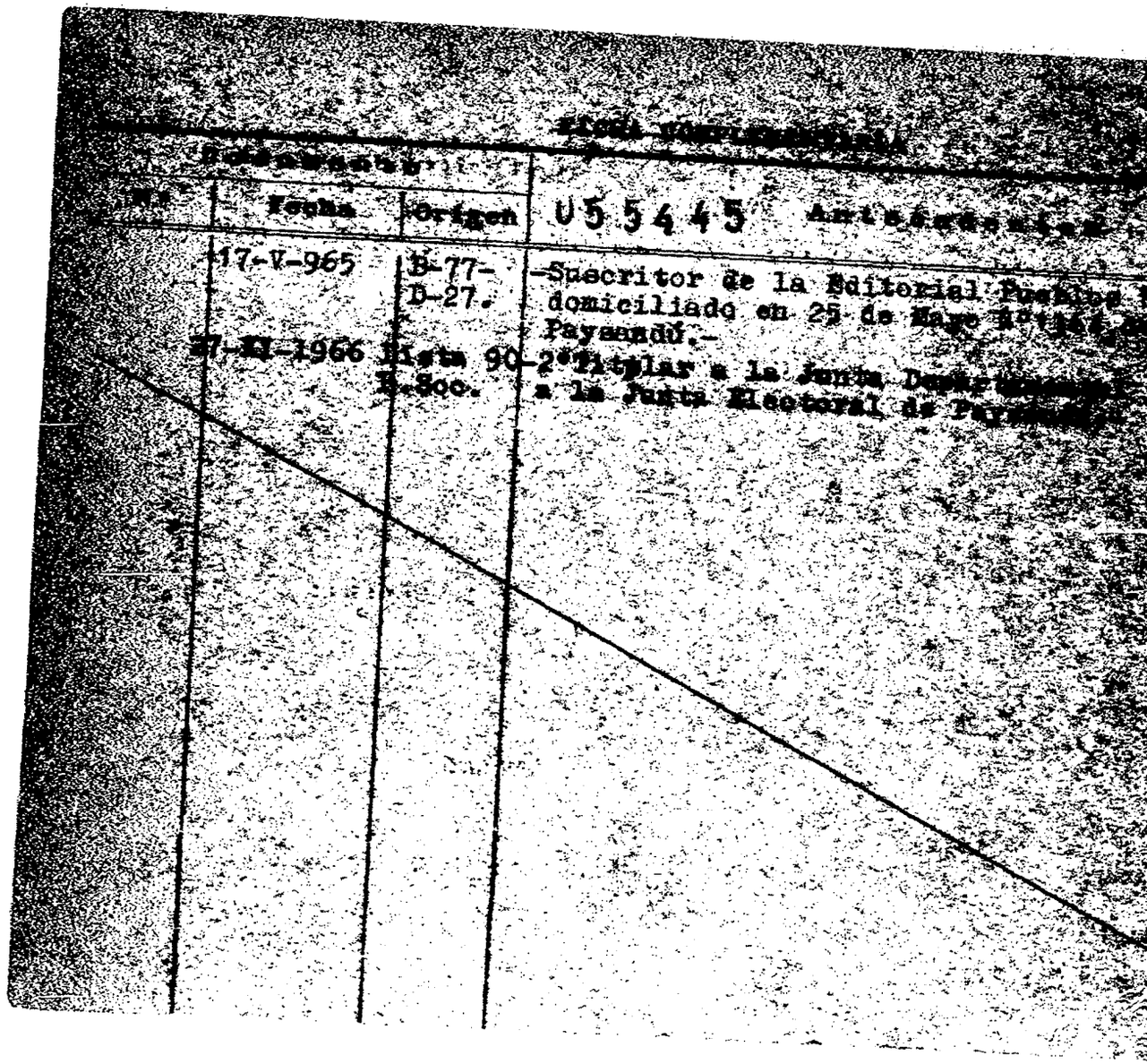

FICHA COMPLEMENTARIA

Documento			
Nº	Fecha	Origen	U55445 Antecedentes
	17-V-965	B-77-D-27.	-Suscritor de la Editorial Pueblos [illegible] domiciliado en 25 de Mayo [illegible] Paysandú.-
	27-XI-1966	Lista 90 B.Soc.	-2º Titular a la Junta Departamental [illegible] a la Junta Electoral de Paysandú.

0136

MINISTERIO DE DEFENSA NACIONAL

S. I. D.

055446-9

9 JUL 1974

Dep. I Secc. I

Sub - Secc. G

Ficha Nro._____ Confec._____

ESPONDA MACHIN — Apellidos

Waldemar Luis — Nombres

DOCUMENTOS: C/C. _____ (Serie / Nro.) **C/I.** _____ (Nro. / Dpto.)

OTROS DOC. _____ (Pasaporte / Lib. Enrol. / etc.)

NACIMIENTO: _____ (Fecha / Lugar)

DOMICILIO: _____ (Calle / Nro. / Teléf. / Ciudad o Localidad)

PROFESION U OCUPACION: _____

LUGAR: _____ **CARGO:** _____

IDEOLOGIA POLITICA: _____ **CLASIFICACION:** _____

DATOS COMPLEMENTARIOS: _____ (Est. Civil / Conyuge / Hijos)

[redacted]

Otros familiares

Fecha	Documentos	055446 ANTECEDENTES A REGISTRAR
1.7.73	1633	Figura en relación de detenidos por desocupación de locales. (K)

...CIL DE INFORMACION 055447 -7

...DE DEFENSA

Dep. 1

Confeccionado el 20 JUN. 1974

VARIOS

FOTO

Apellidos ESPONDA VAZ

Nombres Yolanda Mercedes

Fecha de Nacimiento 20 años en 1975. (1) 23/4/955(5)

Lugar de Nacimiento Uruguay (2) Paso de los Toros(6)

Est. Civil Soltera (3)

Cred. Cívica ____ Céd. Identidad 75.036 Tacuarembó(7)

Otros Documentos 32.169 Durazno(11)

Ocupación Est. de Medicina

Padre Juan Angel. (8)

Madre Carlinda Yolanda(9)

Domicilio Solano Antuña 2971 (4) Ciudad MONTEVIDEO

18 de Julio 372 (10)

Otros datos

Madre de: Martín ESPONDA (12) [redacted]

Padre

FICHA COMPLEMENTARIA

DOCUMENTO		055447 ANTECEDENTES
FECHA	ORIGEN	
14.VIII.73	Doc.2306	- Fué detenida conjuntamente con otros estudiantes de Medicina el dia 8/8/73 cuando se encontraban realizando una volanteada en Inca y Pagola. Los volantes eran de la Mesa 8 Zonal de la C.N.T. Los volantes les fueron entregados en la Facultad por personas desconocidas.-(SS)-
14.VIII.73	Doc.2324	Recupero su libertad.-(SS)-
19.9.75	Doc. 1702 Eval. A-2	8/8/73-Detenida en la intersección de Inca y Pagola por realizar una volanteada de panfletos de la Mesa Zonal 8 de la CNT, en que se ahce un llamamiento de lucha a la Clase Obrera, permaneciendo detenida en la Secc. 8°. 11/8/73 fue puesta en libertad por orden superior. (BB).
19.9.75 JPM PD 07.00 a	Doc. 1703 07.00	- Detenida el 12.9.75 conjuntamente con otros estudiantes en averiguación de haber participado en un paro efectuado en la Facultad de Medicina. Posteriormente fué trasladada al Cilindro Municipal donde permanece detenida.- ([illegible]) Indice del Dato

Sra. - VAZ, Yolanda FICHA COMPLEMENTARIA #3

Documento Nro.	Fecha	Origen	055447 ANTECEDENTES
	19.9.75 Doc. 1727 JPR PD 07.00 a	07.00.	- Recuperó su libertad el día 17.9.75.- (SS)- 17.8.78-SE HIZO MEMO(A)Nº 1614/78 DPTO/II/EMEM.-qq-
	13/3/79	DNII	-Indica documentos anteriores.- (Indica (5) al (11)) .-Const. Hab. No. 63/78 de la J.P.Tacuarembó.- (U)
	20/X/981.....		MEMORANDUM (A) Nº 2058/81 PARA SLC.O.A. (P)
	05.01.82	D.10792	*Figura en una relación de Movimiento de Recluidos al 30 de noviembre de 1981. Movimiento: Alta al Grupo de Artilleria Nro. 1 - Fecha: 0o.11.81 - Causa: Averiguacion sobre presunta vinculación al Partido Comunista - Juez: Juzgado Militar de Instrucción 2do. turno - Fecha de detención: 0o.11.81 - Antecedentes: Paso a juez: 13.11.81. Eval.: A-1 (AN)
	27.11.81	9/84	"RADIO BERLIN"-2o.11.81- MONTEVIDEO:Figura en una lista de personas desaparecidas.(M)
	12.03.82	Doc.12571	-Figura en una relación de Movimiento de Recluídos al 03.12.81. Movimiento: Baja del Grupo de Artillería Nro. 1 por Traslado al Regimiento de Caba

FICHA COMPLEMENTARIA

Documento			059447 ANTECEDENTES
Nro.	Fecha	Origen	
			-llería Nro. 9 - Fecha: 15.12.81 - Juez: Juzgado M litar de Instrucción 2do. turno - Fecha de detenció 06.11.81 - Antecedentes: Pase a Juez el 13.11.81. Eval.: A-1 (AN)
	25.03.82	Doc. 13068	-Figura en una relación de Movimiento de Recluídos al 31.01.82. Movimiento: Baja del Regimiento de Caballería Nro. 9 por Traslado al RMR 2 - Fecha: 08.01.82 - Juez: Juzgado Militar de Instrucción 3er. turno - Fecha de detención: 06.11.81 - Antecedentes: Procesado por el Artículo 60 (V), 60 (I) Real. 6to. y el artículo 60 (XII) del Código Penal Militar. Eval.: A-1 (AN)
	7.7.82	16624	-El Movimiento de Justicia y Derechos Humanos de la C. de Porto Alegre(Brasil), distribuyó una relación de elementos uruguayos a los que considera "desaparecidos" en nuestro país, en la que figura el causante como "desaparecida" el 22.OCT. 981.-Eval.A-1.(TJ)

FECHA	DOCUMENTOS	055647 ANTECEDENTES A REGISTRAR
29.04.83	24740/83	- Figura en una relación de detenidos en 1 E.M.R. 2 Detenido el 06.11.81. Pertenece a la U.J.C. EVALA-1 (B).-
9.5.83	26067/83	-20.4.83-Figura en una nómina de integrantes del Partido Comunista Uruguayo, en el interior.-Eval A-1 (V) Pag.26
20.5.83.	26838/02	20/4/83: Su madre viajaría a Europa por el lapso de 60 días, visitando, Roma, Madrid, Bilbao, Londres, Amsterdam, Viena y Atenas.-Eval.B-2.-(FE)
1116.83.	28248/02 07	02/6/83: En la fecha se establece que la causante le comenta a su hijo, lo siguiente:"Hemos tenido una semana de lo más movida, porque estuvo la Cruz Roja el lunes nos entrevistaron a todas las de barrunta, trajeron médicos la entrevista fue a solas con ellos atendieron 3 personas, fué muy bueno, muy interesante y lo demás sigue todo igual, no han cambiado nada las cosas, no han habido problemas digamos".- 22/6/83: En la fecha la madre de la causante regresaría de Europa.-Eval.A-1.- Indica (12)

FECHA	DOCUMENTOS	055447 ANTECEDENTES A REGISTRAR
15.12.83	32993/21	En Consolidado de P.I.R. al 31.10.83 figura como: Sentenciada en 1ra.Instancia por Causa 242/83 a 6 años de Prisión. Juéz:1a.I.1er.Turno 26.10.83 - Condenada por el S.T.M. a 6 años de Prisión por Causa 242/83.Eval:A-1 (00)
15.2.84	32256/20	OCT/83 - Es mencionado en la Pag. 28 del libro "Violaciones de Derechos Humanos en la R.O.U.", editado por Amnistía Internacional, en el cuadro denominado "Detenciones no reconocidas en Uruguay entre SET/81 y SET/82", donde se indica como fecha probable de su detención el 22.10.81.Eval:A-1 (00)

SERVICIO DE INFORMACION
DE DEFENSA
Dep. 1

055448-S

Confeccionado el 12/5/73

VARIOS

FOTO

Apellidos ESPONDABURU RODRIGUEZ

Nombres Carlos Manuel

Fecha de Nacimiento 18 años en 1973 - 5/7/54 (1)

Lugar de Nacimiento Oriental - Montevideo (2)

Est. Civil Soltero

Cred. Cívica BCA 59.562(3) Céd. Identidad 1.350.148

Otros Documentos

Ocupación Apuntador en el Pto. de Montevideo.-
Chofer del TAXI 41.157(4)

Padre Carlos César (5)

Madre Gladys Magdalena (6)

Domicilio Orinoco Nro. 4930 Ciudad MONTEVIDEO

Otros datos

[redacted]

CHIESA Hnos. Ltda - 8.000 - 3 - 72

FICHA COMPLEMENTARIA

DOCUMENTO		ANTECEDENTES
Fecha	Origen	055448
1/IV/973 5/IV/973	PARTE DIARIO JPM 0 a 24 DOC. 630	-En la fecha, fué detenido en averiguación por la Policía, en relación a las llamadas telefónicas anónimas realizadas contra la familia que residé en la finca de la calle Pilcomayo No. 5617, llamadas que se vienen recibiendo desde hace un año.y rezan lo siguiente: "QUE TIENEN QUE PASAR AL COMUNISMO, O DE LO CONTRARIO LOS MATARAN".- Es acusado por dicha familia, por el hecho de ser militante activo del F.E.R. 68 y conjuntamente con Enrique FIGUEROA TURCI, en varias oportunidades los han seguido en un coche negro. Posteriormente ambos son dejados en libertad por disposición del Juez Ltdo. de Inst. de 3er. Turno.- ((FF))
28/12/78	DNII	Indica '(1) al (6).- Indica Doc. 630/73.-(C.I.C.P. Nº 2998/78 DE SECC. 11a. MEDIO.) (U)

055449-3

JUNTA DE COMANDANTES EN JEFE

S. I. D.

Dep. I Secc. I

Sub Secc. A/N

Ficha Nro. _____ Confec._____

ESCOMDANDUBURU CRUZ — Apellidos

Martín Gabino — Nombres

DOCUMENTOS: C/C BSB-5002 (Serie / Nro.) C/I. _____ (Nro. / Dpto.)

OTROS DOC. _____ (Pasaporte / Lib. Enrol. / etc.)

NACIMIENTO: _____ (Fecha / Lugar)

DOMICILIO: _____ (Calle / Nro. / Teléf. / Ciudad o Localidad)

PROFESION U OCUPACION: _____

LUGAR: _____ **CARGO:** _____

IDEOLOGIA POLITICA: _____ **CLASIFICACION:** _____

DATOS COMPLEMENTARIOS: _____ (Est. Civil / Cónyuge / Hijos)

_____

Otros familiares

482

Fecha	Documentos	055449 ANTECEDENTES A REGISTRAR
25 SET. 1978	1209	- Delegado de Mesa por las listas 90 y190 , en las elecciones nacionales del año1971, por el Departamento de Montevideo . Circuito N°. 2280 .- (0211) .- (C)

SERVICIO DE INFORMACION
DE DEFENSA
Dep. 1

055450-1

Confeccionado el 23.4.1973

VARIOS

FOTO

Apellidos ESPONET GRONCHESKO

Nombres Daniel Rafael

Fecha de Nacimiento 26 años de edad (1972)

Lugar de Nacimiento Argentina

Est. Civil

Cred. Civica Céd. Identidad

Otros Documentos Pasaporte Arg. 7442229

Ocupación

Padre

Madre

Domicilio Villa Argentina 234(Quilmes) Ciudad

Otros datos

CHIESA Hnos. Ltda. - 8100 - 3 - 72

FICHA COMPLEMENTARIA

DOCUMENTO		ANTECEDENTES
Fecha	Origen	055450
1/X/1972	D. 3355 J.P.M.(Nr.4)	Fué detenido junto con otras tres personas en el Aeropuerto Nacional de Carrasco en momentos que arribaban en un avión que posteriormente se informó había sido hurtada de Ezzeiza. Fueron conducidos a la Secc. 26a. de Policía.-(C.C(
17.10.72	Doc.3546 JPM (PD)	-Según se informa permanece siendo indagado.-(OO).
17.10.72	Doc.3553 JPM (PD)	Según se informa, por disposición del Sr. Juez de Pando recobró la libertad.- (OO)

055451-9

MINISTERIO DE DEFENSA NACIONAL

S. I. D.

Dep. I (Secc. I

Sub [redacted]

Ficha Nro.____ Confec.____

Sr. ESPOSITO

Apellidos

Nombres

VARIOS

DOCUMENTOS: C/C.____ C/I.____

Serie Nro. Nro. Dpto.

OTROS DOC. ____

Pasaporte Lib. Enrol. etc.

NACIMIENTO: ____

Fecha Lugar

DOMICILIO: ____

Calle Nro. Teléf. Ciudad o Localidad

PROFESION U OCUPACION: ____

LUGAR: ____ CARGO: ____

IDEOLOGIA POLITICA: ____ CLASIFICACION: ____

DATOS COMPLEMENTARIOS: ____

Est. Civil [redacted] Conyuge Hijos

Otros familiares

Fr2

Fecha	Documentos	055451 ANTECEDENTES A REGISTRAR
9/8/73	2493	-Portero del Edificio central de ANCAP.Padre del estudiante fallecido. Activista.Relacionado con Juan LEREMA.-(D) Eval.F 2. 6.

SERVICIO DE INFORMACION DE DEFENSA

055452-7

Dep. 1

Confeccionado el 11 de Mayo de 1970

VARIOS

FOTO

Apellidos ESPOSITO

Nombres Alfredo

Fecha de Nacimiento

Lugar de Nacimiento

Est. Civil

Cred. Cívica

Ced. Identidad (1) 16.473

Otros Documentos

Ocupación (2) Funcionario del Banco República

Padre

Madre

Domicilio

Ciudad

Otros datos:

FICHA COMPLEMENTARIA

DOCUMENTO		ANTECEDENTES
Fecha	Origen	055452
B.18-D.33	23/7/68	- Concurre a recibir Instrucción Militar al Batallón de Ingenieros N°4(Laguna del Sauce) durante la vigencia de Medidas Prontas de Seguridad,-Indice. ①y②

055453-5

SERVICIO DE INFORMACION DE DEFENSA

Dep. 1

Confeccionado el 6.9.75

V A R I O S

FOTO

Apellidos ESPOSITO MARINO

Nombres Antonio

Fecha de Nacimiento

Lugar de Nacimiento

Est. Civil

Cred Civica Céd. Identidad

Otros Documentos

Ocupación Funcionario del Hospital Vilardebó -

Padre

Madre

Domicilio Avda. Central 4520 Ciudad

Otros datos

[redacted]

Imp. CHIESA Hnos. Ltda. 10.000 - 12 - 73

FICHA COMPLEMENTARIA

DOCUMENTO		ANTECEDENTES
Fecha	Origen	055453
1.9.75	Doc. 1565	Figura en una relación de funcionarios del Hospital Vilardebó como simpatizante izquierdista. -qq- .Ev. :C-3.-

JUNTA DE COMANDANTES EN JEFE 055454-3

S. I. D.

Dep. I Secc. I

Sub Secc. A/N

Ficha Nro. _____ Confec. _____

ESPOSITO CAMPIGOTO — CARLOS DOMINGO
Apellidos — Nombres

DOCUMENTOS: C/C BMB-20224 (Serie / Nro.) C/I. 1.241.387 (1) (Nro. / Dpto.)

OTROS DOC. _____ (Pasaporte / Lib. Enrol. / etc.)

NACIMIENTO: 03.11.51 (2) (Fecha) Montevideo (3) (Lugar)

DOMICILIO: Guaviyú 3233 (1973) (4) (Calle / Nro. / Teléf. / Ciudad o Localidad)

PROFESION U OCUPACION: Estudiante fac. Humanidades (5)

LUGAR: _____ CARGO: _____

IDEOLOGIA POLITICA: _____ CLASIFICACION: _____

DATOS COMPLEMENTARIOS: _____ (Est. Civil / Conyuge / Hijos)

_____ Otros familiares

Fecha	Documentos	055454 ANTECEDENTES A REGISTRAR
25 SET. 1978	1209	- Delegado de Mesa por las listas :700-968-1001-1968-2001-7000-, en las elecciones nacionales del año 1971, por el Departamento de Montevideo.- . Circuito Nº. 1784 .- 0209)(M).-

1941 / 82

PAG. 1741

- POSEE ANTECEDENTES EN EL CO.NA.E -

EVAL - A - 1. (B) INDICA (1) (2) (6)

A. 1983

SERVICIO DE INFORMACION
DE DEFENSA
Dep. 1

B3

055454 Confeccionado el 10/8/72

VARIOS

FOTO

Apellidos ESPOSITO CAMPIGOTO • [illegible] (2)

Nombres Carlos Domingo (1)

Fecha de Nacimiento 21 años en 1973 (3) 27 años en 1979

Lugar de Nacimiento Uruguay (4)

Est. Civil Soltero (5)

Cred. Civica ..... Céd. Identidad .....

Otros Documentos .....

Ocupación Guarda de la Comp. Canelones Santa Lucía (7).

Padre .....

Madre .....

Domicilio Guaviyú Nro. 3233 (6) Ciudad Montevideo.-

Otros datos .....

[illegible]

CHIESA Hnos. Ltda. - 8100 - 3 - 72

FICHA COMPLEMENTARIA

DOCUMENTO		055454 ANTECEDENTES
Fecha	Origen	
18/3/72	Doc-12	Detenido junto a otros al efectuar una [illegible] no autorizada del Frente Amplio (X)
20/3/1972	Doc.2194	-Indica lo mismo que el anterior.-(C.C)
17.X.73	Doc. 3427 PD) 00.07 DNII.-	- Fué detenido cuando se encontraba quemando elementos [illegible] hechos impregnados en combustible. Posteriormente [illegible] que lo hacía por mandato de una circular de la Coordinadora [illegible]tral, que decía que debía haber quemas en todos los [illegible]. Del material manifestó se los habían proporcionado en el Comité de Base (Carabela y Iniciador) [illegible] panfletos de toda clase los cuales son distribuidos por este y otras personas.-(SS)- Indica del [illegible] al [illegible]
31/05/79 PD de 6 a 6 DNII	Doc.615	13/05/79: Se realizó en el día de ayer una inspección [illegible] por parte de personal de la DNII, con relación a [illegible] enviados al Directorio de la Empresa de Transporte de [illegible] "Escalones Santa Lucía". Dicha inspección arrojó saldo [illegible] detenido en averiguaciones por tal hecho. Es de hacer [illegible] mismo posee anotaciones en la DNII. Indica (7).- (1)

055455-0

MINISTERIO DE DEFENSA NACIONAL
S. I. D.

Dep. I Secc. I
Sub - Secc. A/M
Ficha Nro. Confec. 29 AGO 1975

ESPOSITO (Apellidos) Dante (Nombres)

DOCUMENTOS: C/C BKA. 2339 (Serie / Nro.) C/I. (Nro. / Dpto.)

OTROS DOC. (Pasaporte / Lib. Enrol. / etc.)

NACIMIENTO: 59 años (Fecha) R.O.U. (Lugar)

DOMICILIO: Dgo.Aramburú 1834/5 Democracia e Inca (Calle / Nro. / Teléf.) MONTEVIDEO (Ciudad o Localidad)

PROFESION U OCUPACION: Carpintero-Madera.

LUGAR: CARGO:

IDEOLOGIA POLITICA: Comunista. CLASIFICACION:

DATOS COMPLEMENTARIOS: (Est. Civil / Conyuge / Hijos)

(Otros familiares)

Fecha	Documentos	055455 ANTECEDENTES A REGISTRAR
21.4.75.	Doc.656.	+ Afiliado al P.Comunista el 30.09.69.con el No.41087.- (Microfilm incautado a RODNEY ARISMENDI).EVALUACION: B-2. (Y).

J. C. J.
Dpto. 1

055400 18 SET. 1976

Apellidos ESPOSITO

Nombres Dante

Documentos: Afiliado al P.C.Nº 41087

Ant, Secc: A	B	C	D	E	G	V
X						

Secreto

055455 **ANTECEDENTES** 454

~~8.1.76 - Doc. 0001 - Eval. B - 2~~ (I)

Fecha de Ing. : 30.09.69

Oriental 59 años

Dgo. Aramburú 1834/5 - Democracia e Inca

Montevideo

BKA 2339

Carpintero - Madera

JUNTA DE COMANDANTES EN JEFE
S. I. D.

055456-8

Dep. I

Sub Secc. A/N

Ficha Nº ..... Confec. 22.6.82

ESPOSITO DOSIL — Apellidos
Diego. — Nombres

DOCUMENTOS: C/C ..... (Serie / Nº) C/I. ..... (Nº / Dpto.)

OTROS DOC. ..... (Pasaporte / Lib. Enrol. / etc.)

NACIMIENTO: ..... (Fecha / Lugar)

DOMICILIO: ..... (Calle / Nº / Teléf. / Ciudad o Localidad)

PROFESION U OCUPACION: .....

LUGAR: ..... CARGO: .....

IDEOLOGIA POLITICA: ..... CLASIFICACION: .....

DATOS COMPLEMENTARIOS: ..... (Est. Civil / Cónyuge / Hijos)

..... (Otros familiares)

[redacted]

Fecha	Documentos	055456 ANTECEDENTES A REGISTRAR
10.6.82.	15809. /003	-Figura en una nómina de socios fundadores de la UNION DE VENDEDORES DE NAFTA DEL URUGUAY.-Eval.A-1°.(TJ)

JUNTA DE COMANDANTES EN JEFE 055457-6

S. I. D.

Dep. I Secc. I

Sub Secc. A/N

Ficha No. ..... Confec. 29.4.83

ESPOSITO CUADRA ..... Esther Aurelia .....

Apellidos Nombres

DOCUMENTOS: C/C. ..... **C/I.** .....

Serie No. No. Dpto.

OTROS DOC. .....

Pasaporte Lib. Enrol. etc.

NACIMIENTO: .....

Fecha Lugar

DOMICILIO: .....

Calle No. Teléf. Ciudad o Localidad

PROFESIÓN U OCUPACIÓN: .....

LUGAR: ..... **CARGO:** .....

IDEOLOGÍA POLÍTICA: ..... **CLASIFICACIÓN:** .....

DATOS COMPLEMENTARIOS .....

Est. Civil Cónyuge Hijos

.....

Otros familiares

FECHA	DOCUMENTOS	05 5457 ANTECEDENTES A REGISTRAR
29.04.83	24733/83	Figura en una relación de Uruguayos que han abandonado la Rep. Argentina al amparo del "Comité Internacional para la Migracion Europea" (C.I.M.E.). Fecha de abandono 15.12.77 con destino a Noruega.- EVAL A-2 (B

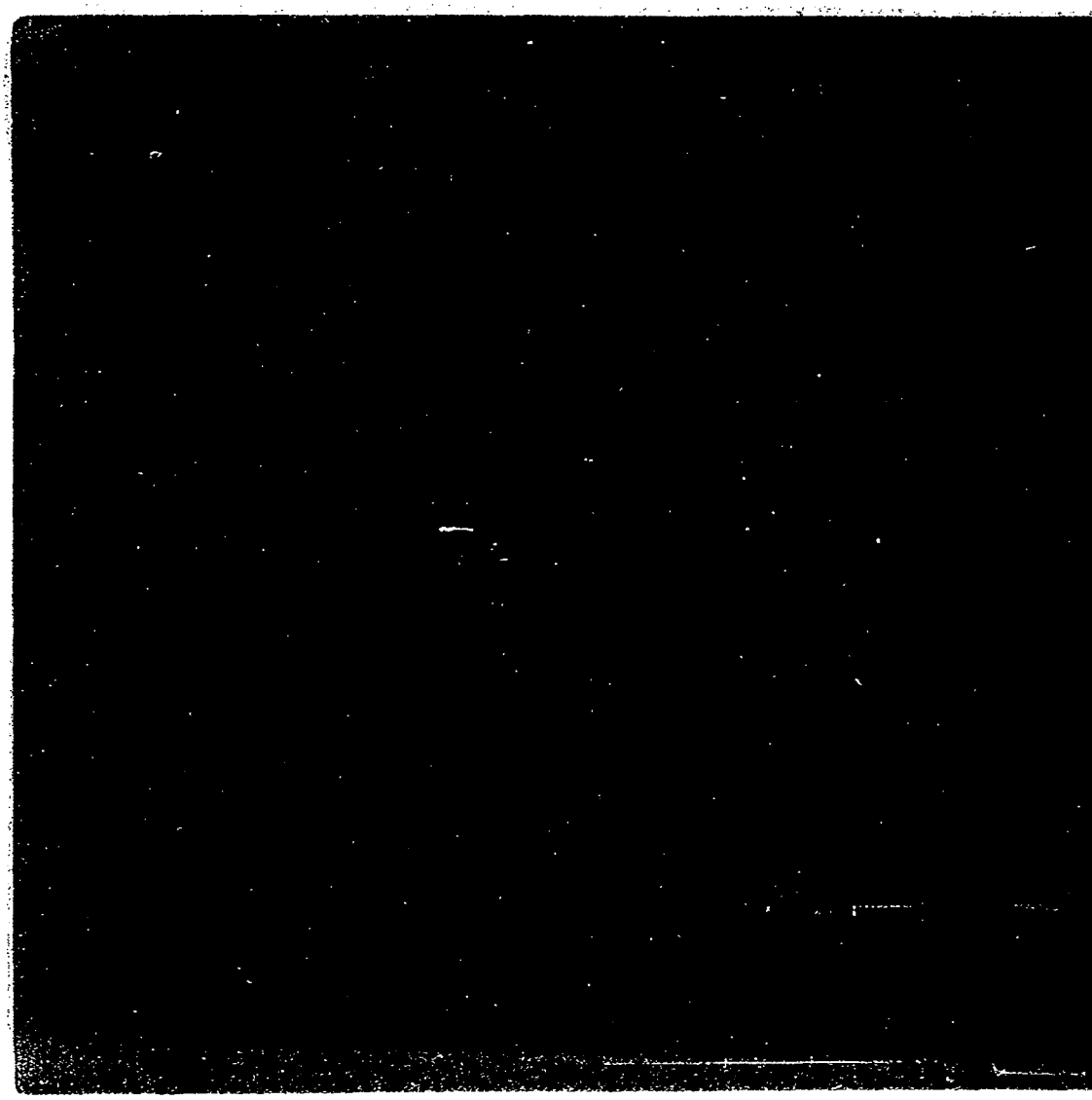

0170

055458

F3

MINISTERIO DE DEFENSA NACIONAL
S. I. D.

Dep. I Secc. I
Sub - Secc. G
Ficha Nro.____ Confec. 26/4/

ESPOSITO — Apellidos
HECTOR — Nombres

DOCUMENTOS: C/C. BDB 7271 (Serie / Nro.) C/I. 883.335 (Nro. / Dpto.)

OTROS DOC. ____ Pasaporte / Lib. Enrol. / etc.

NACIMIENTO: ____ Fecha / Lugar

DOMICILIO: Dinant 3954, apto. 2 (Calle / Nro. / Teléf. / Ciudad o Localidad)

PROFESION U OCUPACION: empleado (funcionario N°2350)

LUGAR: Estación Reducto de AMDET CARGO: Albañil

IDEOLOGIA POLITICA: comunista CLASIFICACION: suma peligrosidad-activista.

DATOS COMPLEMENTARIOS: ____ Est. Civil / Conyuge / Hijos

34988

Otros familiares

Fecha	Documentos	ANTECEDENTES A REGISTRAR
2/4/73 Eval.F-3 17/7/74	562 (BB).- Doc.1732	Integrante de las fuerzas de choque del Partido Comunista y agitador de primera línea, revoltoso, de AMDET.(H) -Figura en una nómina de funcionarios de AMDET, sumariados y de los que no acataron los emplazamientos efectuados a raíz del conflicto del 27/6/73. Su reintegro de fecha 6/8/73.-(H).-

18 SET. 1976

J. C. J.

Dpto. 1

Apellidos ESPOSITO

Nombres Héctor W.

Documentos: Afiliado al P.C.Nº ileg.

Ant, Secc: A B C D E G V

[X] [ ] [ ] [ ] [ ] [ ] [ ]

Secreto

ANTECEDENTES

56

055458

8.1.76 - Doc. 0001 - Eval B - 2 (J)

Fecha de Ing. : 20.04.65

Oriental 26 años

M. Durán 5214/ 2 y P. Rada - Montevideo

BOB 7271

Chofer ALDET - Estación Reducto

SERVICIO DE INTELIGENCIA
División I
(Seguridad)

MINISTERIO DE DEFENSA NACIONAL
SERVICIO DE INFORMACION DE DEFENSA
035459 - 2
M/F

Sección A.
Act. Ant. Nac.
Ficha N.° ~~0193.~~

Nombres y Apellidos: Espósito Héctor

Fecha de Nacimiento:

Lugar de Nacimiento:
(País - Ciudad o Localidad - etc.)

Cred. Civ.: Serie N.° Ced. Identidad:

Otros documentos:
(Pasaporte - Libreta Enrolam. - etc.)

Foto

Domicilio:
(Ciudad o Localidad) (Calle) (N.°) (Telef.)

Filiación
- Edad Aparente Color del Cutis
- Color del Cabello Estatura Aproximada
- Complexión Aspecto Social
- Señas particulares

38629

Ficha confeccionada en Montevideo el 25 de octubre de 1963.-

055459

D2

ACTIVIDADES

(1) Laborales: Profesión Teatro Lugar de trabajo

Cargo Antigüedad

Otras Actividades

(2) Políticas: Ideología Socialista Actuación

Antecedentes Firmante de un manifiesto de la Unión Popular. Marcha 23.XI.962

Antecedentes familiares

(3) Sociales: Estado Civil Religión Figuración

Grado Instrucción Lugares que frecuenta

(4) Económicas: Situación Capital aprox. Vehículo marca y N.o

Otros datos

Datos Complementarios

Apreciación Personal Gral.

24/7/78-Se contestó por Mem.(A) No. 2534 para el Consejo del Niño.- (U)

JUNTA DE COMANDANTES EN JEFE 055460-0

S. I. D.

Dep. I Secc. I

Sub Secc. A/M

Ficha Nro. _____ Confec._____

ESPOSTO HERNANDEZ — Apellidos

Héctor Eduardo — Nombres

DOCUMENTOS: C/C AXA-17028 — Serie Nro. C/I. _____ Nro. Dpto.

OTROS DOC. _____ Pasaporte Lib. Enrol. etc.

NACIMIENTO: _____ Fecha Lugar

DOMICILIO: _____ Calle Nro. Teléf. Ciudad o Localidad

PROFESION U OCUPACION: _____

LUGAR: _____ CARGO: _____

IDEOLOGIA POLITICA: _____ CLASIFICACION: _____

DATOS COMPLEMENTARIOS: _____ Est. Civil [redacted] Cónyuge Hijos

_____ Otros familiares

Fecha	Documentos	055460 ANTECEDENTES A REGISTRAR
25 SET 1978	1209	Delegado de Mesa por las listas 90-190-1001-2001.- , en las elecciones nacionales del año 1971, por el Departamento de Montevideo.- . Circuito Nº. 561-562- .- (0210(M).-

055461-8

SERVICIO DE INFORMACION DE DEFENSA

Dep. 1

Confeccionado el 22 de Abril de 1970

VARIOS

FOTO

Apellidos ESPOSITO

Nombres Hugo

Fecha de Nacimiento

Lugar de Nacimiento

Est. Civil

Cred. Cívica Ced. Identidad

Otros Documentos

Ocupación (1) Funcionario del Banco República

Padre

Madre

Domicilio Ciudad

Otros datos:

[redacted]

FICHA COMPLEMENTARIA

DOCUMENTO		ANTECEDENTES
Fecha	Origen	055461
24/IX/1968	B.18-D.58	-Detenido durante las Medidas Prontas de Seguridad e internado en el Centro General de Instrucción para Oficiales de Reserva(CGIOR),donde recibió Instrucción Militar.-Indica ④
	8/6/81	- Se contestó Memo Nº 912 Para la D.NII (EM)

055462-6

ON

MINISTERIO DE DEFENSA NACIONAL
S. I. D.

Dep. I Secc. I
Sub - Secc. A/N
Ficha Nro. ____ Confec. 21.8.75

ESPOSITO RODRIGUEZ (9) — Humberto
Apellidos — Nombres

DOCUMENTOS: C/C BDB.11906. (1) C/I. 625.316
Serie Nro. Nro. Dpto.

OTROS DOC. RF.546798 (2)
Pasaporte Lib. Enrol. etc.

NACIMIENTO: 42 años 20.4.27 (3) R.O.U.
Fecha Lugar

DOMICILIO: Belanguer 2279. Timoteo Aparicio 4070 (4) MONTEVIDEO
Calle Nro. Teléf. Ciudad o Localidad

PROFESION U OCUPACION: Conductor

LUGAR: "AMDET" Est.ARTIGAS. CARGO:

IDEOLOGIA POLITICA: Comunista. CLASIFICACION:

DATOS COMPLEMENTARIOS: Casado (8)
Est. Civil Hijos

Hijo de Genaro y Marina (5)
Otros familiares

158 Inhabilitado. Dr

Fecha	Documentos	055462 ANTECEDENTES A REGISTRAR
21.4.75.	Doc.656.	-Afiliado al P.Comunista el 30.07.69.con el No.39264.- (Microfilm incautado a RODNEY ARISMENDI).Fué presentado para su afiliación al P.C.por: José ARAUJO,Laureano RODRIGUEZ.EVALUACION:B-2.(Y).-
20.9.82 (RE)	19563 19005)	-Indica del (1) al (7).(M)(NN)
13.9.82	19005	-Figura en el 158 lugar de la lista BAE del Partido COLORADO Agrupación PACHECO-BAGACCIAGUE Dpto. de MONTEVIDEO como candidato para integrar los Deliberantes Departamentales y Convenciones Nacionales en las Elecciones internas de los PP.PP. del 28 de Noviembre de 1982. (NN)
	16/10/82	Por Oficio N°. 934/82 el S.I.D. comunica a la Corte Electoral que de acuerdo a las disposiciones en vigencia, el causante se halla inhabilitado para integrar la mencionada lista.- La causa que motivó su inhabilitación fué: Afiliado al Partido Comunista.-(NN)

18 SET. 1976

J. C. J.
Dpto. 1

055462

+3

Apellidos ESPOSITO

Nombres Humberto

Documentos: Afiliado al P.C.Nº ileg.

39264 *

Ant. Secc: A B C D E G V

[X] [ ] [ ] [ ] [ ] [ ] [ ]

Secreto * OCOA

055462 **ANTECEDENTES**

8.1.76 - Doc. 0001 - Eval. B - 2 (J)

Fecha de Ing. : 30.07.69

Oriental 42 años

Belanguer 2279 - Montevideo

BDB 11906

Conductor AMDET Est. Artigas - Pres, José Araújo - Laureano Rodríguez

SERVICIO DE INTELIGENCIA
Divición I
(Seguridad)

MINISTERIO DE DEFENSA NACIONAL
SERVICIO DE INFORMACION DE DEFENSA
M/F
055463-4
~~[illegible]~~

Sección «A»
Act. Ant. Nac.
Ficha N.º ~~0194~~

AN

Foto

Nombres y Apellidos: ESPOSITO, José.-

Fecha de Nacimiento:

Lugar de Nacimiento:
(País - Ciudad o Localidad - etc.)

Cred. Civ.: Serie N.º Ced. Identidad:

Otros documentos:
(Pasaporte - Libreta Enrolam. - etc.)

Domicilio:
(Ciudad o Localidad) (Calle) (N.º) (telef.)

Filiación
- Edad Aparente Color del Cutis
- Color del Cabello Estatura Aproximada
- Complexión Aspecto Social
- Señas particulares

~~58691~~

Ficha confeccionada en Montevideo, el 8 de mayo de 1962.-

055463

$2

ACTIVIDADES

(1) Laborales: Profesión Arquitectura.- Lugar de trabajo .....

Cargo ..... Antigüedad .....

Otras Actividades .....

.....

(2) Políticas: Ideología Castrista.- Actuación .....

Antecedentes Firmante declaración profesionales universitarios apoyo a Cuba.-

Antecedentes familiares .....

(3) Sociales: Estado Civil ..... Religión ..... Figuración .....

Grado Instrucción ..... Lugares que frecuenta .....

(4) Económicas: Situación ..... Capital aprox. ..... Vehículo ..... marca y N.o

Otros datos Informe de la Div. I.- Seguridad.-

Datos Complementarios .....

Apreciación Personal Gral. .....

.....

.....

ESPOSITO, José

53

FICHA COMPLEMENTARIA

Documento		055463 ANTECEDENTES
Fecha	Origen	
13.8.77	Doc. 0834	Año 1962-Firmante de un manifiesto de Profesionales Universitarios ante la situación Cubana. Eval. A-2 (BB).-

MINISTERIO DE DEFENSA NACIONAL
S. I. D.

055464-2

Dep. I Secc. I
Sub - Secc. A/N
Ficha N° Confeccionada 29 AGO 1975

ESPOSITO (Apellidos) Juan Carlos. (Nombres)

DOCUMENTOS: C/C ..... (Serie, Nro.) C/I. ..... (Nro., Dpto.)

OTROS DOC. ..... (Pasaporte, Lib. Enrol., etc.)

NACIMIENTO: 30 años en 58 (Fecha) R.O.U. (Lugar)

DOMICILIO: Cno. Maldonado Km. 28 Pando. (Calle, Nro.) (Teléf.) DEPTO. CANELONES. (Ciudad o Localidad)

PROFESION U OCUPACION: Albañil.

LUGAR: ..... CARGO: .....

IDEOLOGIA POLITICA: Comunista. CLASIFICACION: .....

DATOS COMPLEMENTARIOS: ..... (Est. Civil) [redacted] (Cónyuge) (Hijos)

..... (Otros familiares)

52

Fecha	Documentos 05 5464	ANTECEDENTES A REGISTRAR
21.4.75.	Doc.656.	- Afiliado al P.Comunista el 17.09.58.con el No.7566.- (Microfilm incautado a RODNEY ARISMENDI). EVALUACION: B-2. (Y).-
14.5.984	. . . .	Se contestó en Memo(A) Nº 880/84 para Dpto.II/E.M.E. (UU)

J. C. J.
Dpto. 1

055464

18 SET 1975

Apellidos ESPOSITO

Nombres Juan Carlos

Documentos: Afiliado al P.C.Nº ilegº

Ant, Secc:	A	B	C	D	E	G	V
	X						

Secreto

055464 **ANTECEDENTES**

8.1.76 - Doc. 0001 - Eval. B - 2 - (J)

Fecha de Ing. : 17.09.58

Oriental 30 años

Cno Maldonado Km. 28 - Pando - Canelones

Albañil

MINISTERIO DE DEFENSA NACIONAL
S. I. D.

055465-9

Dep. I Secc. I
Sub - Secc. A/N
Ficha 29 AGO. 1975

ESPOSITO PEREZ — Apellidos
María del Carmen. — Nombres

DOCUMENTOS: C/C BQA.7600 — Serie — Nro. — C/I. — Nro. — Dpto.

OTROS DOC. — Pasaporte — Lib. Enrol. — etc.

NACIMIENTO: 37 años — Fecha — R.O.U. — Lugar

DOMICILIO: Guillermo Tell 4262- R.Marquez — Calle — Nro. — Teléf. — MONTEVIDEO — Ciudad o Localidad

PROFESION U OCUPACION: Empleada M.S.P.

LUGAR: SAINT BOIS. CARGO:

IDEOLOGIA POLITICA: Comunista. CLASIFICACION:

DATOS COMPLEMENTARIOS: Est. Civil — [redacted] — Conyuge — Hijos

Otros familiares

055465

Fecha	Documentos	ANTECEDENTES A REGISTRAR
21.4.75.	Doc.656.	- Afiliada al P.Comunista el 30.06.68.con el No.32411.- (Microfilm incautado a RODNEY ARISMENDI).EVALUACION:B-2.(Y

SERVICIO DE INFORMACION
DE DEFENSA
Dep. I

055465

Sección F53 Gpo
Ficha Nº 7

Foto

Nombres y Apellidos: ESPOSITO de MORGAN Carmen María del

Fecha y Lugar Nac.:

Cred. Cív.: Serie ..... Nº ..... Ced. Identidad:

Otros documentos:
(Pasaporte - Libreta Enrolam. - etc.)

Domicilio:
(Ciudad o Localidad) (Calle) (Nº) (Teléf.)

Profesión:

Cargo y Lugar: Funcionarios de Salud Pública C. Saint Bois

Ideol. Política: Actuación DIRIGENTE de la Federación d
Funcionarios de Salud Pública

Datos Complementarios:

Apreciación General:

34989

Ficha confeccionada: Montevideo, 29 de junio de 1967

Form. 4

FICHA COMPLEMENTARIA

Documento		055465 ANTECEDENTES
Fecha	Origen	
28		
8-6-67	El Popular	-Integrante del Consejo Directivo de la Federación de Funcionarios de Salud Pública para el período de 1967.-

J. C. J.
Dpto. 1

055465

18 SET. 1975

Apellidos ESPOSITO PEREZ

Nombres Ma. del Carmen

Documentos: Afiliado al P.C.Nº 32411

Ant, Secc: A B C D E G V

[X] [ ] [ ] [ ] [ ] [ ] [ ]

Secreto

055465 **ANTECEDENTES**

8.1.76 - Doc. 0001 - Eval B - 2 (J)

Fecha de Ing. : 30.06.68

Oriental 37 años

Guillermo Tell 4262 - R, Márquez - Montev.

BQA 7600

Empleado M.S.P. - Saint Bois

055466-7

51

SERVICIO DE INFORMACIÓN DE DEFENSA

Dep. 1

Confeccionado el 28.8.78

VARIOS

FOTO

Apellidos ESPOSITO VERA

Nombres Nelly Mirta

Fecha de Nacimiento

Lugar de Nacimiento

Est. Civil

Cred. Cívica N. 14.282 Céd. Identidad

Otros Documentos

Ocupación

Padre

Madre

Domicilio HOSTAL SANTA CRUZ, Calle Castillo.- Ciudad esta Ciudad

Otros datos:

[redacted]

055466

FICHA COMPLEMENTARIA

F 52

DOCUMENTO		ANTECEDENTES
Fecha	Origen	
15.Oct. 77	Doc.1064	-Figura en una nómina de ciudadanos uruguayos que se presentaron ante el consulado del Uruguay en Santa Cruz de Tenerife, durante el período comprendido entre los días 8 y el 27 de noviembre 1971.-(J).-

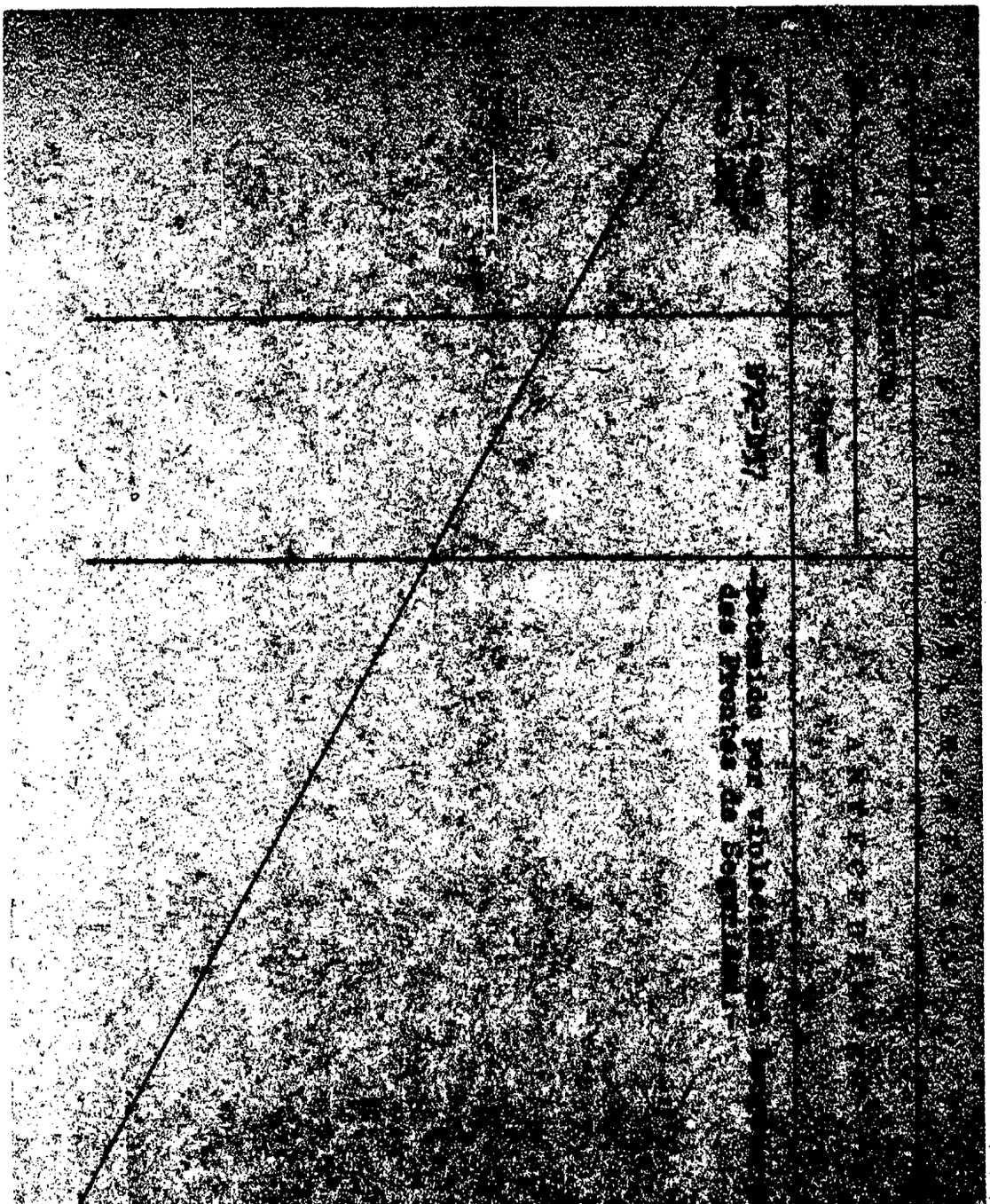

020

055488-3

Fs1

MINISTERIO DE DEFENSA NACIONAL
S. I. D.

Dep. 1 Sec. 1
Sub-Secc. A/N
Ficha Nº____ Confec. 30/7/74

ESPOSITO VALIENTE (Apellidos) Pablo (Nombres)

DOCUMENTOS: C/C. A.V.A. : 11.944 (Serie / Nro.) C/I 1.107.427 (Nro. / Dpto.)

OTROS DOC. ____ (Pasaporte / Lib. Enrol. / etc.)

NACIMIENTO: 21/11/943 (Fecha) ____ (Lugar)

DOMICILIO: Sanday 3886 casi Cuchilla Grde. (Calle) Cno.Maldonado KM.25.200.Calle B Solar 60. (1). (Nro. / Teléf. / Ciudad o Localidad)

PROFESION U OCUPACION: Cartero- Oficina de Distribución

LUGAR: Dirección Nal. de Correos.- CARGO: ____

IDEOLOGIA POLITICA: Comunista. CLASIFICACION: ____

DATOS COMPLEMENTARIOS: ____ (Est. Civil / Cónyuge 102037 / Hijos)

____ (Otros familiares)

055468

Fecha	Documentos	ANTECEDENTES A REGISTRAR
5/7/73	1443	-Filiación Comunista. Acólito de dirigentes gremiales dela Direccion Nacional de Correos.-(J)Ev.A-1.-
21.4.75.	Doc.656.	= Afiliado al P.Comunista el 30.7.69.con el No.39305.= (Microfilm incautado aRODNEY ARISMENDI).EVALUACION:B-2. Indica: (1).(Y).= **Fué presentado para su afiliación al P.Comunista por: Velia G.IRRAZABAL y Luis CHINARAZI.**
26/2/982	12221/10	Funcionario de la Direc. Nal. de Correos paso a situacion de disponibilidad el 07/03/79 en aplicacion del Acto Institucional N.7 de fecha 27/6/977.EVALUACION. A-1. (GM) Indica ( ) ( ) ( ) ( ) ( )

J. C. J.
Dpto. 1

055468

18 SET 1976

Apellidos ESPOSITO VALENTE

Nombres Pablo

Documentos: Afiliado al P.C. Nº 39305

Ant, Secc: A B C D E G V

[X] [ ] [ ] [ ] [ ] [ ] [ ]

Secreto

055468 **ANTECEDENTES** -F54

8.1.76 - Doc. 0001 - Eval B - 2 (I)

Fecha de Ing. : 30.07.69

Oriental 25 años

Cno. Maldonado Km. 25200 - Calle B solar 60

DBD 27544

Emp. Correos - Pres. Velia G. Irrazabal -
Luis Chinar

055469-1

FSI

MINISTERIO DE DEFENSA NACIONAL
S. I. D.

Dep. I Secc. I
Sub - Secc. A/N
Ficha Nro. 29 AGO 1975

ESPOSITO — Apellidos
Pantaleón Natalio — Nombres

DOCUMENTOS: C/C BBB.4529. — Serie / Nro.
C/I. — Nro. / Dpto.

OTROS DOC. — Pasaporte / Lib. Enrol. / etc.

NACIMIENTO: 46 años — Fecha
R.O.U. — Lugar

DOMICILIO: Pena y Vía Férrea — Calle / Nro.
MONTEVIDEO — Teléf. / Ciudad o Localidad

PROFESION U OCUPACION: Municipal

LUGAR: Sec, Usina No. 2. CARGO:

IDEOLOGIA POLITICA: Comunista. CLASIFICACION:

DATOS COMPLEMENTARIOS: — Est. Civil / Conyuge / Hijos

~~10.000~~

Otros familiares

055469 ks2

Fecha	Documentos	ANTECEDENTES A REGISTRAR
21.4.75.	Doc.656	- Afiliado al P.Comunista el 25.02.60.con el No.11119. (Microfilm incautado a RODNEY ARISMENDI).EVALUACION:B-2. (Y).-

J. C. J. 05.5469

Dpto. 1

18 SE[illegible]

Apellidos ESPOSITO

Nombres Pantaleon Natalio

Documentos: Afiliado al P.C. Nº 11[illegible]9

Ant, Secc:	A	B	C	D	E	G	V
	X						

Secreto

055469 **ANTECEDENTES** F54

8.1.76 - Doc. 0001 - Eval. B - 2 (NJ)

Fecha de Ing.: 25.02.60

Oriental 46 años

Peña y Vía Férrea - Montevideo

BBB 4529

Municipal - Seccion Usina Nº ?

MINISTERIO DE DEFENSA NACIONAL
S. I. D.

055470-9 11 JUL 1975 Dep. Secc. I

Sub - Secc. G

Ficha Nro. ____ Confec. ____

ESPOSITO GONZALEZ — Apellidos
Pedro Joaquín — Nombres

DOCUMENTOS: C/C ____ Serie ____ Nro. ____ C/I. ____ Nro. ____ Dpto. ____

OTROS DOC. ____ Pasaporte ____ Lib. Enrol. ____ etc.

NACIMIENTO: 56 años en 1974. — Fecha
Uruguay — Lugar

DOMICILIO: Pilar Costa Nro. 15 — Calle — Nro. — Teléf. — Ciudad o Localidad

PROFESION U OCUPACION: Obrero de la Construcción

LUGAR: ____ CARGO: ____

IDEOLOGIA POLITICA: ____ CLASIFICACION: ____

DATOS COMPLEMENTARIOS: Casado — Est. Civil — Conyuge — Hijos

[illegible]

Otros familiares

055470 F52

Fecha	Documentos	ANTECEDENTES A REGISTRAR
14.X.74 JPM PD	D.2589 07.00 a 07.00	- Detenido el 9.10.74 conjuntamente con dos personas, cuando repartía panfletos pertenecientes al SUNCAdonde incitaban al paro de 24 horas el día de la fecha, al gremio de la Construcción.-(SS)-
18.X.74 JPM PD	D.2720 07.00 a 07.00.-	- Recuperé su libertad.-(SS)-

MINISTERIO DE DEFENSA NACIONAL

S. I. D.

055471-7

8 MAR. 1976

Dep. I Secc. I

Sub - Secc. G

Ficha Nro.____ Confec.____

ESPOSITO CUADRA — Apellidos

Pedro Manuel — Nombres

DOCUMENTOS: C/C.____ Serie ____ Nro. C/I.____ Nro. ____ Dpto.

OTROS DOC. ____ Pasaporte ____ Lib. Enrol. ____ etc.

NACIMIENTO: ____ Fecha ____ Lugar

DOMICILIO: Rivera — Calle; 442 — Nro.; ____ Teléf.; Las Piedras — Ciudad o Localidad

PROFESION U OCUPACION: ____

LUGAR: ____ CARGO: ____

IDEOLOGIA POLITICA: ____ CLASIFICACION: Dirigente

DATOS COMPLEMENTARIOS: Est. Civil ~~Soltero~~ ____ Conyuge ____ Hijos ____

Otros familiares ____

055471 K2

Fecha	Documentos	ANTECEDENTES A REGISTRAR
17.7.74	1778	Gestor de la solicitud de afiliación del Sindicato de Obreros y Empleados de EVERFIT ante el Ministerio de Trabajo. (K)
30.5.75	842	Presidente del Sindicato de Obreros y Empleados de EVERFIT Evaluación A-1.-(E).-

VARIOS

F1

JUNTA DE COMANDANTES EN JEFE

S. I. D.

055472 - 5

Dep. I Secc. I

Sub Secc. A/N

Ficha Nº ..... Con'ec. 25.03.82

ESPOSITO MERELIO — Apellidos

Ramón Francisco — Nombres

DOCUMENTOS: C/C ..... Serie ..... Nº ..... C/I. 672.795 Nº ..... Dpto.

OTROS DOC. ..... Pasaporte ..... Lib. Enrol. ..... etc.

NACIMIENTO: ..... Fecha ..... Lugar

DOMICILIO: ..... Calle ..... Nº ..... Teléf. ..... Ciudad o Localidad

PROFESION U OCUPACION: .....

LUGAR: ..... CARGO: .....

IDEOLOGIA POLITICA: ..... CLASIFICACION: .....

DATOS COMPLEMENTARIOS: ..... Est. Civil ..... Conyuge ..... Hijos

..... Otros familiares

Fecha	Documentos	055472 ANTECEDENTES A REGISTRAR	52
25.03.82	D.10166/81/237	Fue internado en el C.G.I.O.R. en M.P.S. desde 10969 al por .Evaluacion.A-1 (GM) Indica ( ) ( ) ( ) ( ) ( ) ( ) ( ) ( ) ( ) ( ).	

MINISTERIO DE DEFENSA NACIONAL

S. I. D.

055473-3

Dep. I Secc. I

7 OCT. 1975

Sub - Secc. G

Ficha Nro._____ Confec._____

ESPOSITO — Apellidos

Roberto — Nombres

DOCUMENTOS: C/C._____ (Serie / Nro.) C/I._____ (Nro. / Dpto.)

OTROS DOC. _____ (Pasaporte / Lib. Enrol. / etc.)

NACIMIENTO: _____ (Fecha / Lugar)

DOMICILIO: _____ (Calle / Nro. / Teléf. / Ciudad o Localidad)

PROFESION U OCUPACION: Funcionario de ANCAP.-

LUGAR: _____ CARGO: _____

IDEOLOGIA POLITICA: _____ CLASIFICACION: _____

DATOS COMPLEMENTARIOS: ~~3/99~~ (Est. Civil / Conyuge / Hijos)

Otros familiares

055473

52

Fecha	Documentos	ANTECEDENTES A REGISTRAR
12.9.74	D.2300	Figura en una relación de funcionarios de ANCAP.-qq-.

JUNTA DE COMANDANTES EN JEFE 055474-1 Dep. I [redacted] Secc. I FS1

S. I. D.

Sub-Secc. A/N

Ficha Nro. ____ Confec. 24.3.83

ESPOSITO FABIANO — Rosina
Apellidos — Nombres

DOCUMENTOS: C/C ____ Serie ____ Nro. ____ C/I. 1.724.869 Nro. ____ Dpto. ____

OTROS DOC. ____ Pasaporte ____ Lib. Enrol. ____ etc. ____

NACIMIENTO: ____ Fecha ____ Lugar ____

DOMICILIO: ____ Calle ____ Nro. ____ Teléf. ____ Ciudad o Localidad ____

PROFESION U OCUPACION: ____

LUGAR: ____ CARGO: ____

IDEOLOGIA POLITICA: ____ CLASIFICACION: ____

DATOS COMPLEMENTARIOS: Soltera
Est. Civil — Cónyuge — Hijos

~~185887~~
Otros familiares

055474

52

Fecha	Documentos	ANTECEDENTES A REGISTRAR
24.3.83	22644/82	18.10.82: El Consulado uruguayo en Nueva York informa que se le expidió Certificado de Viaje a la causante. Viajará el 4.12.82 arribando a Montevideo el 5.12.82.- Eval:A-1(AD)

SERVICIO DE INFORMACION DE DEFENSA
División I

MINISTERIO DE DEFENSA NACIONAL
SERVICIO DE INFORMACION DE DEFENSA
M / F
1085475-8

.....Sección F1
Act. Ant. Nac.
Ficha Nº ~~0222~~

Nombres y Apellidos: ESPOSITO, Ruben D.

Fecha de Nacimiento: .....

Lugar de Nacimiento: .....
(País - Ciudad o Localidad - etc.)

Cred. Civ.: Serie ..... Nº ..... Ced. Identidad: .....

Otros documentos: .....
(Pasaporte - Libreta Enrolam. - etc.)

FOTO

Domicilio: .....
(Ciudad o Localidad) (Calle) Nº Telef.

Filiación

Edad Aparente ..... Color del Cutis .....

Color del Cabello ..... Estatura Aproximada .....

Complexión ..... Aspecto Social .....

Señas particulares .....

Ficha confeccionada en Montevideo el ~~1º~~ 9 de Febrero de 1966.-

055475

52

ACTIVIDADES

(1) **Laborales:** Profesión ..... Lugar de trabajo .....

Cargo ..... Antigüedad .....

Otras Actividades .....

(2) **Políticas:** Ideología ..... Actuación .....

Antecedentes .....

Antecedentes familiares .....

(3) **Sociales:** Estado Civil ..... Religión ..... Figuración .....

Grado Instrucción ..... Lugares que frecuenta .....

(4) **Económicas:** Situación ..... Capital aprox. ..... Vehículo .....
marca y Nº

Otros datos .....

Datos Complementarios .....

Apreciación Personal Cral. .....

FICHA COMPLEMENTARIA

Documento		055475 Antecedentes
Fecha	Origen	
28.I.66	75/I	-Con motivo de cumplir el diario "El Popular" el IX aniversario, el firma una carta abierta dirigida a los trabajadores, dirigentes y personalidades sindicales y populares, en la cuad hace un llamamiente de adhesion del homenaje al diario de referencia, que se realizara en el Palacio de Sud América el dia 11 de febrero del corriente año.-

055476-6 E1

MINISTERIO DE DEFENSA NACIONAL
S. I. D.

Dep. I Secc. I
Sub - Secc. A/N
Ficha Nro. ____ Confec. 21.8.75

ESPOSITO (Apellidos) Rubens Darío. (Nombres)

DOCUMENTOS: C/C ____ (Serie / Nro.) C/I. ____ (Nro. / Dpto.)

OTROS DOC. ____ (Pasaporte / Lib. Enrol. / etc.)

NACIMIENTO: 25 años (Fecha) R.O.U. (Lugar)

DOMICILIO: Corrales 4146/4-Burgueño y Torricelli. (Calle / Nro. / Teléf.) MONTEVIDEO (Ciudad o Localidad)

PROFESION U OCUPACION: Guarda.

LUGAR: "AMDET". Est.Reducto. CARGO: ____

IDEOLOGIA POLITICA: Comunista. CLASIFICACION: ____

DATOS COMPLEMENTARIOS: ____ (Est. Civil / Cónyuge / Hijos)

~~103040~~

Otros familiares

055476

Fecha	Documentos	ANTECEDENTES A REGISTRAR
21.4.75	Doc.656.	-Afiliado al P.Comunista el 20.04.65.con el No.22801.- (Microfilm incautado a RODNEY ARISMENDI).EVALUACION:B-2. (Y).-

J. C. J.
Dpto. 1

055476

18 SET 1971

Apellidos ESPOSITO

Nombres Rubens Darío

Documentos: Afiliado al P.C.Nº ileg.

Ant, Secc: A B C D E G V

[X] [ ] [ ] [ ] [ ] [ ] [ ]

Secreto

055476 **ANTECEDENTES** FSY

8.1.76 - Doc. 001 - Eval. B - 2 (1)

Fecha de Ing. : 20.04.65

Oriental 25 años

Corrales 4146 / 4 - Burgueño y Torricelli
Montevideo.

Guarda AMDET - Est. "educto

JUNTA DE COMANDANTES EN JEFE
S. I. D.

055477-4

Dep. I Secc. I
Sub Secc. A/N (NN)
Ficha Nº ..... Confec. 30.06.8

ESPOSITO DELGADO — SALVADOR
Apellidos — Nombres

DOCUMENTOS: C/C ..... C/I. 1.071.283
Serie — Nº — Nº — Dpto.

OTROS DOC. .....
Pasaporte — Lib. Enrol. — etc.

NACIMIENTO: 38 años (1980)
Fecha — Lugar

DOMICILIO: Andrés Latorre 5358
Calle — Nº — Teléf. — Ciudad o Localidad

PROFESION U OCUPACION: .....

LUGAR: ..... CARGO: .....

IDEOLOGIA POLITICA: ..... CLASIFICACION: .....

DATOS COMPLEMENTARIOS: Casado
Est. Civil — Cónyuge — Hijos

.....
Otros familiares

~~160618~~

Fecha	Documentos	255477 ANTECEDENTES A REGISTRAR	fs 2
12.09.80	p.1962	- A su arribo a nuestro país en vuelo 934 de CRUZEIRO proce-	
D.N°.256/80/DII		dente de Sao Paulo (BRASIL), es detenido para ser interro- gado ya que venía en calidad de deportado por carecer de visa habilitante para desempeñar tareas remuneradas en el vecino país habiendo sido reincidente, ya que el 09.9.77 registra otro arribo similar.-Como el causante registrara un antecedente por "hurto", fue consultada la Dirección de Investigaciones, y ante una respuesta negativa, recupe- ró su libertad.-(NN)	

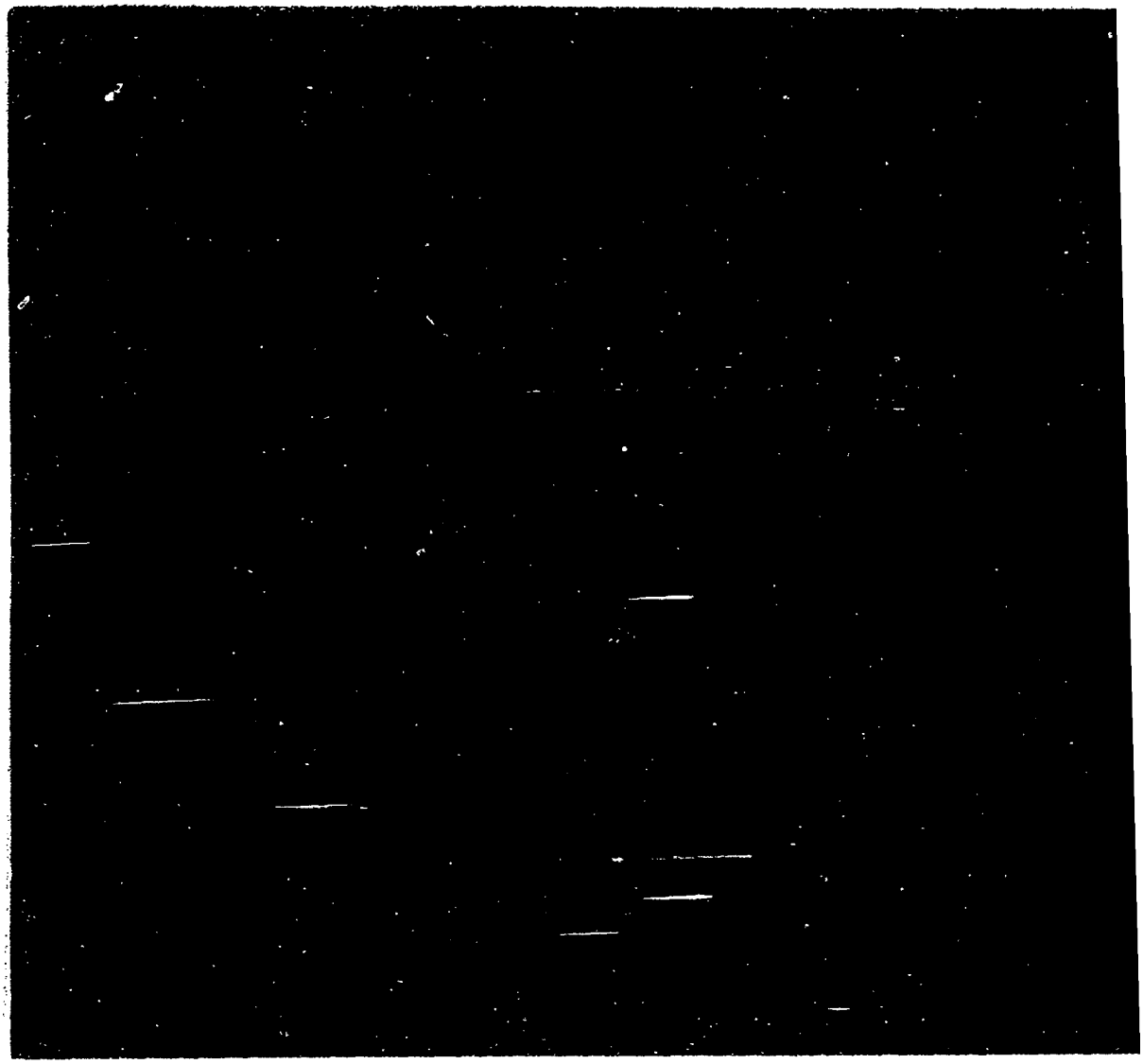

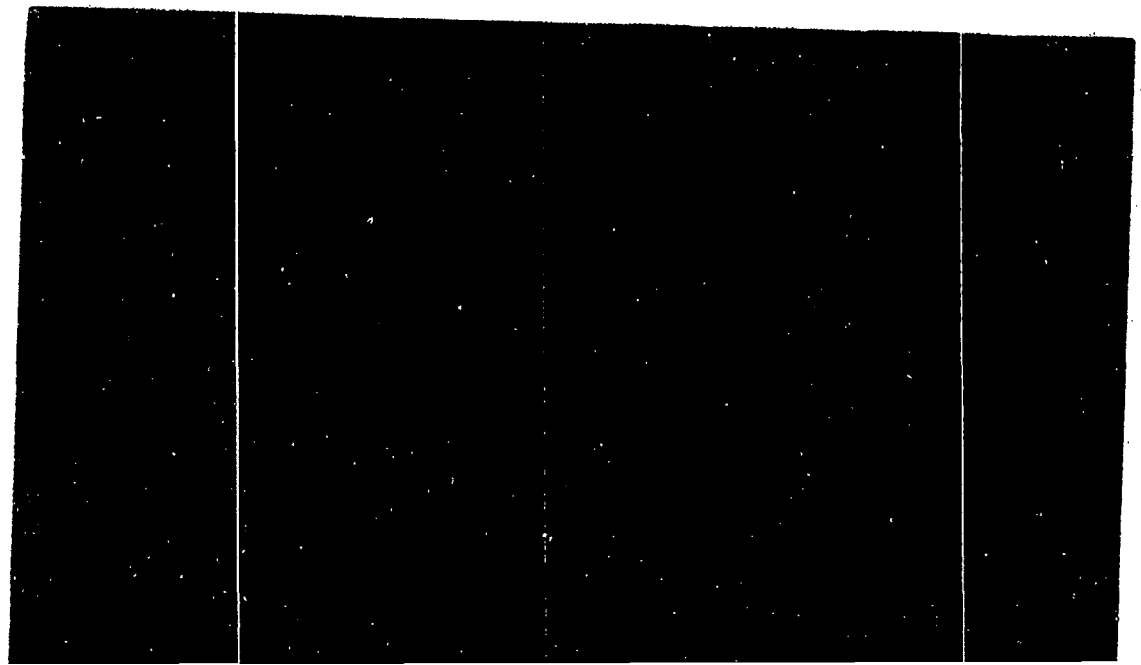

055478

MINISTERIO DE DEFENSA NACIONAL 28 NOV. 1973

S. I. D.

Dep. I Secc. I

Sub - Secc. G

Ficha Nro.____ Confec.____

ESPOSITO — Apellidos

Victor — Nombres

DOCUMENTOS: C/C. ____ Ser. ____ Nro. ____ C/I. ____ Nro. ____ Dpto. ____

OTROS DOC. ____ Pasaporte ____ Lib. Enrol. ____ etc.

NACIMIENTO: ____ Fecha ____ Lugar ____

DOMICILIO: ____ Calle ____ Nro. ____ Teléf. ____ Ciudad o Localidad ____

PROFESION U OCUPACION: Ingeniero

LUGAR: ANCAP (Div. Portland) CARGO: ____

IDEOLOGIA POLITICA: Izquierdista CLASIFICACION: ____

DATOS COMPLEMENTARIOS: ____ Est. Civil ____ Conyuge ____ Hijos ____

~~3499~~

____ Otros familiares ____

055478

Fecha	Documentos	ANTECEDENTES A REGISTRAR
21.3.73 3.6.75	415 1006 Ev.F-6.	-Militante de Izquierda, Fidelista , recibio un premio como,Ing. de Montaje.-(G)(. .

055479-0 Fs1

MINISTERIO DE DEFENSA NACIONAL
S. I. D.

Dep. I Secc. I
Sub - Secc. A/N
Ficha Nro. Confec. 21.8.7
75

ESPOSITO DANTE — Apellidos
Victoriano — Nombres

DOCUMENTOS: C/C BOB.5079. (Serie / Nro.) C/I. (Nro. / Dpto.)

OTROS DOC. (Pasaporte / Lib. Enrol. / etc.)

NACIMIENTO: 56 años (Fecha) R.O.U. (Lugar)

DOMICILIO: Manantiales 5057-Previsión y Capitán Lacoste. MONTEVIDEO.
(Calle / Nro. / Teléf. / Ciudad o Localidad)

PROFESION U OCUPACION: Oficial-construcción.

LUGAR: "SUNCA". CARGO:

IDEOLOGIA POLITICA: Comunista. CLASIFICACION:

DATOS COMPLEMENTARIOS: (Est. Civil / ~~100949~~ Conyuge / Hijos)

(Otros familiares)

055479

Fecha	Documentos	ANTECEDENTES A REGISTRAR
21.4.75.	Doc.656.	- Afiliado al P.Comunista el 20.11.65.con el No.24372.- (Microfilm incautado a RODNEY ARISMENDI).EVALUACION:B-2. (Y).-

055479

J. C. J.
Dpto. 1

Apellidos ESPOSITO DANTE

Nombres Victoriano

Documentos: Afiliado al P.C.Nº 24372

Ant, Secc:	A	B	C	D	E	G	V
	X						

Secreto

055479 **ANTECEDENTES** 754

8.1.76 - Doc. 0001 - Eval. B - 2 (U)

Fecha de Ing. : 20.11.65

Oriental 56 años

Manantiales 5057 - Previsión y Cptan. La-
coste - Montevideo

BCB 5079

Oficial Const rucción - S.U.N.C.A.

055480-8

F1

MINISTERIO DE DEFENSA NACIONAL
S. I. D.

Dep. I Secc. I
Sub - Secc. A/N
Ficha Nro. ____ Confec. 21.8.75

ESPOSITO (Apellidos) Wáshington (Nombres)

DOCUMENTOS: C/C BOB.10587 (Serie / Nro.) C/I. (Nro. / Dpto.)

OTROS DOC. (Pasaporte / Lib. Enrol. / etc.)

NACIMIENTO: 23 años (Fecha) R.O.U. (Lugar)

DOMICILIO: Corrales 4146-Burgueño (Calle / Nro. / Teléf.) MONTEVIDEO. (Ciudad o Localidad)

PROFESION U OCUPACION: Obrero-construcción.Productos de hormigón.

LUGAR: "ROCO S.A.". CARGO:

IDEOLOGIA POLITICA: Comunista. CLASIFICACION:

DATOS COMPLEMENTARIOS: (Est. Civil / Conyuge / Hijos)

~~100944~~

(Otros familiares)

055480

Fecha	Documentos	ANTECEDENTES A REGISTRAR
21.4.75.	Doc.656.	-Afiliado al P.Comunista el 20.10.66.con el No.26038.- (Microfilm incautado aRODNEY ARISMENDI):EVALUACION:B-2.(Y)

J. C. J.
Dpto. 1

055480

18 SE[illegible]

Apellidos ESPOSITO

Nombres Whasington

Documentos: Afiliado al P.C.Nº 26038

Ant, Secc:	A	B	C	D	E	G	V
	X						

Secreto

055480 **ANTECEDENTES**

8.1.76 - Doc. 0001 - Eval B - 2 (J)

Fecha de Ing. : 20.10.66

Oriental 23 años

Corrales 4146 - Burgueño - Montevideo

BCB 10587

Obrero Construcción - Productos de Hormigón " ROCCO S/A/ "

SERVICIO DE INFORMACION ~~DE DEFENSA~~ 055481-6 F1

Dep. 1

Confeccionado el 11 de Agosto de 1970

VARIOS

FOTO

Apellidos ESPOSITO

Nombres Washington Daniel

Fecha de Nacimienlo

Lugar de Nacimiento

Est. Civil

Cred. Cívica Ced. Identidad 1.282.581

Otros Documentos

Ocupación

Padre

Madre

Domicilio Ciudad Montevideo

Otros datos

~~5860~~

055481

FICHA COMPLEMENTARIA

52

DOCUMENTO		ANTECEDENTES
Fecha	Origen	
22/IV/70	15(1)38	-El 24 de Marzo del cte. año se llevo a cabo una reunion en la Plaza Publica de Bella Union patrocinada por UTAA en dentro del marco del encuentro de "Obreros Campesinos" en la cual estuvo presente y a la cual habrian concurrido elementos sediciosos .-
19/3/73	D. 348	Indica lo mismo que el anterior.(GG).-

JUNTA DE COMANDANTES EN JEFE 055482-4 Dep. VI Secc. I

S. I. D.

Sub Secc. A/N

Ficha Nº ..... Confec. 5.X.79

ESPOSTO — Apellidos

OTTO — Nombres

DOCUMENTOS: C/C ..... (Serie / Nº) C/I. 476.511 (Nº / Dpto.)

OTROS DOC. ..... (Pasaporte / Lib. Enrol. / etc.)

NACIMIENTO: ..... (Fecha / Lugar)

DOMICILIO: Pedro Viera 2642 (Calle / Nº / Teléf. / Ciudad o Localidad)

PROFESION U OCUPACION: .....

LUGAR: EL DIA CARGO: Cronista

IDEOLOGIA POLITICA: ..... CLASIFICACION: .....

DATOS COMPLEMENTARIOS: ..... (Cónyuge / Est. Civil / Hijos)

..... (Otros familiares)

~~152552~~

055482

Fecha	Documentos	ANTECEDENTES A REGISTRAR
Nov. 79	DNII	No registra antecedentes
22/4/82	D. 14013	Indica datos filiatorios (FC)

Imp. Nacional 71

SERVICIO DE INTELIGENCIA

División I

(Seguridad)

MINISTERIO DE DEFENSA NACIONAL
SERVICIO DE INFORMACION DE DEFENSA

M/F

IG.02.01- 1140

055482

Sección G

Gremios

Ficha ~~2'8.~~

Nombres y Apellidos: ESPOSTO Otto

Fecha y Lugar Nac.:

Cred. Civ.: Serie N.º Ced. Identidad:

Otros documentos:
(Pasaporte - Libreta Enrolam. - etc.)

Domicilio:
(Ciudad o Localidad) (Calle) (N.º) (Telef.)

Profesión:

Foto

Cargo y Lugar:

Ideol. Política: Actuación: DIRIGENTE de la A. Asoc. de la Prensa Uruguaya

Datos Complementarios:

Apreciación General:

~~34004~~

Ficha confeccionada: 25 de Marzo de 1965

055482 FICHA COMPLEMENTARIA

Documento		Antecedentes
Fecha	Origen	
25 3.3.65		integrate de la comision Fisc al de la Asociación de la Prensa Uruguaya durante el período de 1961
8-4 -69	Bol.Asoc.Pren.	-Integrante de la Comisión Fiscal de la Asociación de la Prensa.-

SERVICIO DE INFORMACION
DE DEFENSA
Dep. 1

055483-2

F1

Confeccionado el 29.3.972

VARIOS

FOTO

Apellidos ESPUELAS SQUADRONI

Nombres Eduardo Carlos

Fecha de Nacimiento 18.7.938

Lugar de Nacimiento Montevideo.

Est. Civil Casado con Marta Agenjo

Cred. Cívica AHA 6658 Céd. Identidad 815.922

Otros Documentos

Ocupación Refinería de ANCAP

Padre José Espuelas (Español)

Madre Irene Squadroni

Domicilio Pedro Bustamante 1464 Ap.2 Tel. 79.78,51 Ciudad

Otros datos Raza blanca, estatura mts. 1,70; peso Kg. 71 cabellos castaños.

50605

CHIESA Hnos. Ltda - 8.000 - 3 - 72

055483

FICHA COMPLEMENTARIA

DOCUMENTO		ANTECEDENTES
Fecha	Origen	
23.8.968	[illegible]/4	Integrante del personal de ANCAP que concurrió a cumplir un período de instrucción militar en unidades de la Marina por ser activistas. Se negó a trabajar. (2)
15/06/982	....	MEMO. (A) No. 1277/982 PARA LA CA.C/INF. DE E. (P)

62

F 3

MINISTERIO DE DEFENSA NACIONAL
S. I. D. 055483

Dep. I
Sub-Secc. G
Ficha Nº..... Confec

ESPUELAS SQUADRONI — Eduardo Carlos
Apellidos — *Nombres*

DOCUMENTOS: C/C AHA 6658 — C/I 815.922
Serie *No.* — *No.* *Dpto.*

OTROS DOC.: .....
Paseporte *Lib. Enrol.* *etc.*

NACIMIENTO: 18 de julio de 1938 Montevideo
Fecha *Lugar*

DOMICILIO: Pedro Bustamante 1464 Apto. 2 Tel: 79.78.51 Montevideo
Calle *No.* *Telef* *Ciudad o Localidad*

PROFESION U OCUPACION: Funcionario de ANCAP

LUGAR: ..... **CARGO** Sección Refinería

IDEOLOGIA POLITICA ..... **CLASIFICACION** .....

DATOS COMPLEMENTARIOS .....

Est. Civil *Conyuge* *Hijos*

~~24995~~
Otros Familiares

055483

FECHA	DOCUMENTOS	ANTECEDENTES A REGISTRAR
68	B/68 D/4 23-8-68	Fue detenido y realizó instrucción militar en Unidades de la Marina durante la movilización de ANCAP por negarse a trabajar.
15/06/982	..	MEMO. (A) No. 1277/982 OARA LA CA./C./INF. DE E. (F)

055484-0

E F51

MINISTERIO DE DEFENSA NACIONAL
S. I. D.

Dep. 1 Sec. 1

Ficha Nº_____ Confec. 17/2/73

ESPUNTOMET MARCPURT — Apellidos

Carlos María — Nombres

DOCUMENTOS: C/C._____ Serie _____ Nro. C/I._____ Nro. _____ Dpto.

OTROS DOC. _____ Pasaporte _____ Lib. Enrol. _____ etc.

NACIMIENTO: _____ Fecha _____ Lugar

DOMICILIO: _____ Calle _____ Nro. _____ Teléf. _____ Ciudad o Localidad

PROFESION U OCUPACION: _____

LUGAR: _____ CARGO: _____

IDEOLOGIA POLITICA: ~~1 / 2 / 3~~ CLASIFICACION: _____

DATOS COMPLEMENTARIOS: _____ Est. Civil _____ Cónyuge _____ Hijos

_____ Otros familiares

055684 F82

Fecha	Documentos	ANTECEDENTES A REGISTRAR
Nov./72.	Dec.4483. J.P.M.P.M.	Procesado el día 27/11/72 por los delitos de:"Atentado a la constitución seguida de actos preparatorios" y "Asociación Para Delinquir".(bb).

SERVICIO DE INFORMACION
DE DEFENSA
Dep. 1

055485 - 7 F-1

Confeccionado el 8.4.72.

VARIOS

FOTO

Apellidos ESPURSI ECCHER

Nombres

Fecha de Nacimiento

Lugar de Nacimiento

Est. Civil

Cred. Cívica Céd. Identidad

Otros Documentos

Ocupación

Padre

Madre

Domicilio Ciudad

Otros datos Adherente al Frente Amplio "99".

~~5000~~

CHIESA Hnos. Ltda. - 5.000 - 3 - 72

055485

FICHA COMPLEMENTARIA

DOCUMENTO		ANTECEDENTES
Fecha	Origen	
13.3.72.	137.	La mencionada persona concurría a un lanchón de propiedad de Bernabé Arcategui, donde además se reunían personas adherentes al Frente Amplio. (W).

055486-5

E1

MINISTERIO DE DEFENSA NACIONAL
S. I. D.

03 JUL. 1975 Dep. I Secc. I

Sub - Secc. G

Ficha Nro. ____ Confec. ____

ESQUEMBRE MONTENEGRO — Apellidos
Luis Miguel — Nombres

DOCUMENTOS: C/C ____ Serie ____ Nro. ____ C/I. ____ Nro. ____ Dpto. ____

OTROS DOC. ____ Pasaporte ____ Lib. Enrol. ____ etc.

NACIMIENTO: 41 años en 1974. — Fecha — Lugar

DOMICILIO: Atanasildo Lapido Nro.2855. — Calle — Nro. — Teléf. — Ciudad o Localidad

PROFESION U OCUPACION: Empleado Bancario

LUGAR: Banco de Crédito CARGO: ____

IDEOLOGIA POLITICA: ____ CLASIFICACION: ____

DATOS COMPLEMENTARIOS: ____ Est. Civil ____ Conyuge ____ Hijos

~~3409C~~

Otros familiares

055486 Fs 2

Fecha	Documentos	ANTECEDENTES A REGISTRAR
16.9.74 JPM PD	Doc.2327- 07.00 a 07.00	Se presento el día 10.9.74 en la DNII a prestar declaraciones sobre un apro realizado el 6.9.74 del sector Bancario .-(SS)-
3.X.74 JPM PD	Doc.2496 - 07.00 a 07.00.	Recuperó su libertad el 2.X.74.-(SS)-

JUNTA DE COMANDANTES EN JEFE

S. I. D.

055487

Dep. I Secc. I F51

Sub Secc. XXX

Ficha Nº ..... Confec. 2-4-80

ESQUENONE ....
Apellidos Nombres

(a) "Raquel" "Chelis"

DOCUMENTOS: C/C .... C/I. .....
Serie Nº Nº Dpto.

OTROS DOC. .....
Pasaporte Lib. Enrol. etc.

NACIMIENTO: .....
Fecha Lugar

DOMICILIO: Rivera y Mangaripé .....
Calle Nº Teléf. Ciudad o Localidad

PROFESION U OCUPACION: .....

LUGAR: ..... CARGO: .....

IDEOLOGIA POLITICA: ..... CLASIFICACION: .....

DATOS COMPLEMENTARIOS: .....
Est. Civil Cónyuge Hijos

.....
Otros familiares

Fecha	Documentos	055487 ANTECEDENTES A REGISTRAR	52
27.1.82	11400	-Pertenece al M.L.N.,Col.70 Sector Trabajadores,realizando pintadas y volanteadas en diferentes zonas de la capital En su casa se realizaban reuniones con los integrantes del mencionado grupo.Eval:A-1.(TT)	

FALTA FICHA CARATULA AL HACERSE LA UNIFICACION

055488-12

NOMBRE ESQUERRA [redacted] MORENO, ESBEL

EDAD

DIRECCION 8.2.84 - SE UNIFICO CON EL Nº 215659-4 (K)

C. C. o C. IDENTIDAD

ESTATURA, PESO, y CUTIS

PROFESION

OBSERVACIONES

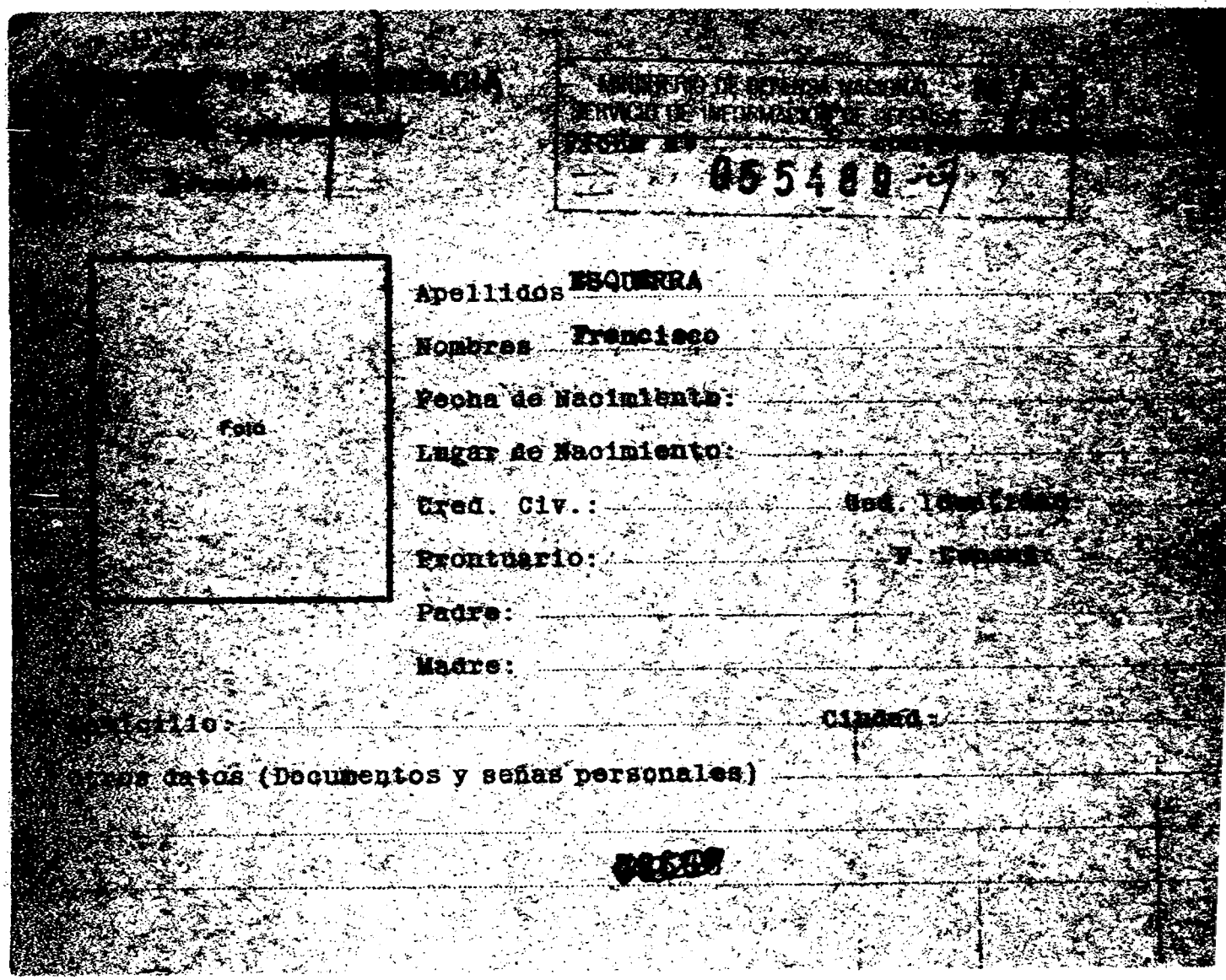

foto

Apellidos ESQUERRA

Nombres Francisco

Fecha de Nacimiento:

Lugar de Nacimiento:

Cred. Civ.:

Frontuario:

Padre:

Madre:

Ciudad:

Otros datos (Documentos y señas personales)

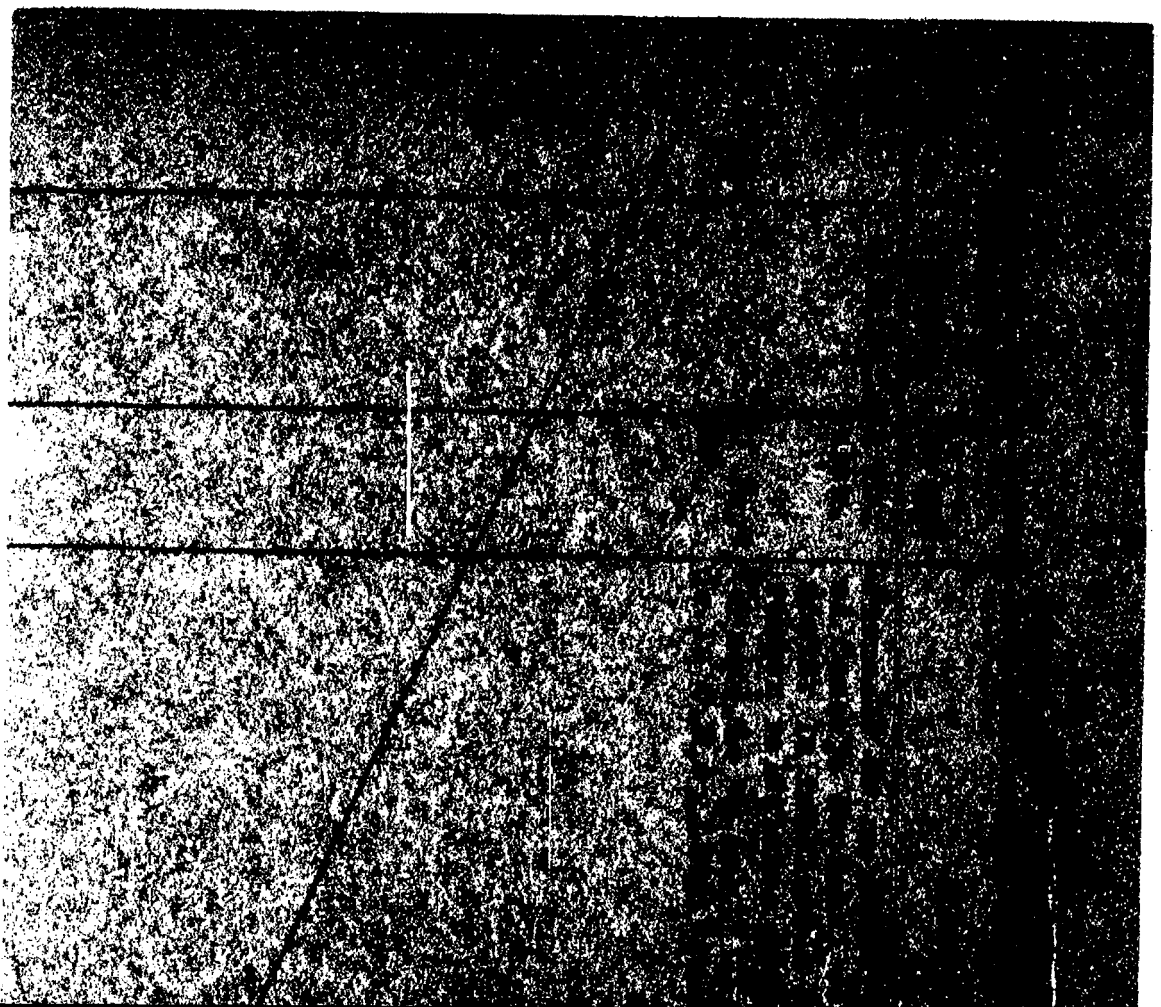

026

055490-7

MINISTERIO DE DEFENSA NACIONAL

S. I. D.

22 MAYO 1974

Dep. I Secc. I

Sub - Secc. G

Ficha Nro.____ Confec.____

ESQUERRA MORAN (1) Marta

Apellidos Nombres

DOCUMENTOS: C/C.____ C/I.____

Serie Nro. Nro. Dpto.

OTROS DOC. ____

Pasaporte Lib. Enrol. etc.

NACIMIENTO: ____

Fecha Lugar

DOMICILIO: ____ Dpto. SAN JOSE

Calle Nro. Teléf. Ciudad o Localidad

PROFESION U OCUPACION: DOCENTE

LUGAR: ____ CARGO: ____

IDEOLOGIA POLITICA: ____ CLASIFICACION: DIRIGENTE (CNT)

DATOS COMPLEMENTARIOS: ____

Est. Civil Conyuge Hijos

Otros familiares

055490 F5.2

Fecha	Documentos	ANTECEDENTES A REGISTRAR
15.5.73	965	Integrante de la Mesa Sindical de la C.N.T., que hizo uso de la palabra en el acto realizado en conmemoración del 1º de Mayo, en la ciudad de SanJosé.- Evaluación A-1.-(I).-

11041 / 82
PAG. 1741

- POSEE ANTECEDENTES EN EL C.N.A.E -
EVAL. - A - 1. (B) ( ) ( ) ( )

1.12.83

SERVICIO DE INFORMACION DE DEFENSA
Dep. 1

Sección .....

MINISTERIO DE DEFENSA NACIONAL
SERVICIO DE INFORMACION DE DEFENSA
Ficha Nº 055401-5 confeccionada el 28/I/66

M / F

151

FOTO

Apellidos ESQUERRA

Nombres Raul

Fecha de Nacimiento: .....

Lugar de Nacimiento: .....

Cred. Civ.: ..... Ced. Identidad: .....

Prontuario: ..... F. Censal: .....

Padre: .....

Madre: .....

Domicilio: ..... Ciudad: .....

Otros datos (Documentos y señas personales) .....

.....

.....

055491

FICHA COMPLEMENTARIA

f52

DOCUMENTO			ANTECEDENTES
Nº	FECHA	ORIGEN	
	18/X/65	75/1112-	Con motivo de las medidas prontas de seguridad decretadas por el gobierno de nuestro pais, firmo conjuntamente con otros ciudadanos Salteños un manifiesto en DEFENSA DE LA LIBERTAD" el cual esta en abierta oposición a las medidas de cretadas y sera elevado a la Asamblea General de nuestro pais.-

FALTA FICHA CARATULA EN LA UNIFICACION

055492-3

NOMBRE ESQUERRA, SANTIAGO G:

EDAD

DIRECCION 8.2.84 - SE UNIFICO CON

C. C. o C. IDENTIDAD EL Nº 215660-2 (K)

ESTATURA, PESO, y CUTIS

PROFESION

OBSERVACIONES

SERVICIO DE INFORMACION
DE DEFENSA
Dep. I

055493-1

~~030~~ F1
..... Sección
Act. Ant. Nac.
Ficha Nº ~~F1~~ ...

Nombres y Apellidos: ESQUERRA
Sergio

FOTO

Fecha de Nacimiento: .....

Lugar de Nacimiento: .....
(País - Ciudad o Localidad - etc.)

Cred. Cív.: Serie ..... Nº ..... Ced. Identidad: .....

Otros documentos: .....
(Pasaporte — Libreta Enrolam. — etc.)

Domicilio: .....
(Ciudad o Localidad) (Calle) Nº Teléf

Filiación
Edad aparente ..... Color del Cutis .....
Color del Cabello ..... Estatura Aproximada .....
Complexión ..... Aspecto Social .....
Señas particulares .....
~~100046~~

Ficha confeccionada en Montevideo, el 10 de abril de 1967.

Fórm. 1

055403

F32

ACTIVIDADES

(1) **Laborales:** Profesión ..... Lugar de trabajo .....

Cargo ..... Antigüedad .....

Otras Actividades .....

(2) **Políticas:** Ideología ..... Actuación .....

Antecedentes .....

Antecedentes familiares .....

(3) **Sociales:** Estado Civil ..... Religión ..... Figuración .....

Grado Instrucción ..... Lugares que frecuenta .....

(4) **Económicas:** Situación ..... Capital aprox. ..... Vehículo .....
marca y Nº

Otros datos .....

Datos Complementarios .....

Apreciación Personal Gral. .....

055403

ESQUERRA FICHA COMPLEMENTARIA Sergio.

Documento		ANTECEDENTES fs 3
Fecha	Origen	
Año 1966	Lista "FIDEL" 1001	-Figura como 36° Titular a la Junta Departamental de Montevideo, en las listas del "Frente Izquierda de Liberación" en las Elecciones Nacionales del corriente año.
9.1.75	Dec. 09	Viajó a Cuba, Canadá y Checoslovaquia el 26.5.64. Evaluación B-2 (BB).
7.4.84	Doc.5757/81 Pág.27 y otros de CE.PRO.DA.	Año 1966- Delegado de Mesa por las listas 1001, 2001,3001 y 4001 Cto. 430 de Mdeo, en las Elecciones Nacionales del corriente año.EVALUACION A -1 Año 1966- Candidato a la Junta Dptal. de Mdeo. por las listas 1001 y 4001 del FIDEL, en las Elecciones Nacionales del corriente año.EVALUACION A-1 Proscripto por 15 años de acuerdo al Acto Institucional No.4 Art. 1ro. Inc.(A).EVALUACION A-1 -29.3.84-Memo.(A) 526/84 Mrio. Educación y Cultura (i)

Fórm. 2

MINISTERIO DE DEFENSA NACIONAL 055494-9

S. I. D.

12 JUL. 1971

Dep. I Sec. I

Sub - Sec. G

Ficha Nro. ____ Confec. ____

ESQUERRE

Apellidos Nombres

DOCUMENTOS: C/C ____ C/I. ____

Serie Nro. Nro. Dpto.

OTROS DOC. ____

Pasaporte Lib. Enrol. etc.

NACIMIENTO: ____

Fecha Lugar

DOMICILIO: ____

Calle Nro. Teléf. Ciudad o Localidad

PROFESION U OCUPACION: Funcionario de ANCAP

LUGAR: ____ CARGO: Capataz del taller de electricidad

IDEOLOGIA POLITICA: ____ CLASIFICACION: ____

DATOS COMPLEMENTARIOS: ____

Est. Civil Conyuge Hijos

[redacted]

Otros familiares

055494

F.2

Fecha	Documentos	ANTECEDENTES A REGISTRAR
30/7/74	D.1892	Estaría en conocimiento de que personal con material de ANCAP,trabajó en un Apto.propiedad de José María Zabala(Jefe de mantenimiento y Servicios Generales,8o.piso del Edificio Central de ANCAP). Cabe agragar que este Apto.está ubicado próximo a la Embajada de EE.UU y está arrendado a un funcionario de dicha Embajada en U$S 300.- Eval.F-6.-(H).-

055495-6

fs1

MINISTERIO DE DEFENSA NACIONAL
S. I. D.

Dep. I Secc. I
Sub - Secc. A/N
Ficha Nro. Conforme 29 AGO 1975

ESQUERRE RIVADAVIA — Ruben Lorenzo.
Apellidos — Nombres

DOCUMENTOS: C/C ..... Serie ..... Nro. ..... C/I. ..... Nro. ..... Dpto.

OTROS DOC. ..... Pasaporte ..... Lib. Enrol. ..... etc.

NACIMIENTO: 18 años — R.O.U.
Fecha — Lugar

DOMICILIO: Bogotá 3768/2 - Charcas y Rusia — MONTEVIDEO
Calle — Nro. — Teléf. — Ciudad o Localidad

PROFESION U OCUPACION: Estudiante.

LUGAR: ESCUELA INDUSTRIAL CERRO: CARGO:

IDEOLOGIA POLITICA: Comunista. CLASIFICACION:

DATOS COMPLEMENTARIOS: ..... Est. Civil ..... Conyuge ..... Hijos

Otros familiares

055495 52

Fecha	Documentos	ANTECEDENTES A REGISTRAR
21.4.75.	Doc.656.	- Afiliado al P.Comunista el 30.06.69.con el No.38705.- Fué presentado para su afiliación al P.C.por.Raúl FILIPE.- (Microfilm incautado a RODNEY ARISMENDI). EVALUACION: B-2.(Y

J. C. J.
Dpto. 1

055495

18 SET. 1926

Apellidos ESQUERRE RIVADAVIA

Nombres Ruben Lorenzo

Documentos: Afiliado al P.C.Nº ileg.

Ant, Secc: A B C D E G V

[X] [ ] [ ] [ ] [ ] [ ] [ ]

Secreto

055495 ANTECEDENTES

F4

8.1.76 - Eval.B - 2 - Doc. 0001 - (J)

Fecha de Ing. : 30.06.69

Oriental 18 años

Bogotá 3768/2 - Charcas y Rusia - Montev.

Estudiante - Escuela Ind. - Pres. Raul Filipe.-

MINISTERIO DE DEFENSA NACIONAL 055496-4 Dep. I E1 Se

S. I. D. Sub-Secc.

Ficha Nº ..... Conf. 1

ESQUIEL Walter

Apellidos Nombres

21-10-68

DOCUMENTOS: C|C ..... C|I .....

Serie Nº Nº Dpto.

OTROS DOC.: .....

Pasaporte Lib. Enrol. etc.

NACIMIENTO: .....

Fecha Lugar

DOMICILIO: .....

Calle Nº Telef. Ciudad o Localidad

PROFESION U OCUPACION: Bancario

LUGAR: ..... CARGO .....

IDEOLOGIA POLITICA ..... CLASIFICACION .....

DATOS COMPLEMENTARIOS .....

Est. Civil Conyuge Hijos

otros [redacted]

055496

DOCUMENTOS	ANTECEDENTES A REGISTRAR	5-2
6.76/33. 30-4-66	Figura en la lista N°3 de la Asociación de Empleados Bancarios del Uruguay postulandose por el Sistema Preferencial de Suplentes por el Sector Lista General (B) como N°19 para la Asamblea General Representativa (Capital) es de hacer notar que esta lista N°3 es de tendencia comunista.-	

055497-2

FI

JUNTA DE COMANDANTES EN JEFE

CIVIL Y GOBIERNO

Dep. I Secc. I

Sub Secc. XX

Ficha Nº ..... Confec. 31/10/81

S. I. D.

de CHAEFFARE

ESQUIERA RODRIGUEZ (1) — Julia Amanda (2)

Apellidos — Nombres

DOCUMENTOS: C/C RBD 6120 (3) — C/I. 2.599.711-7 (4)

Serie — Nº — Nº — Dpto.

OTROS DOC. .....

Pasaporte — Lib. Enrol. — etc.

NACIMIENTO: 8.4.26 (5) — Durazno (6)

Fecha — Lugar

DOMICILIO: Leandro Gómez 182 (7) — Durazno (8)

Calle — Nº — Teléf. — Ciudad o Localidad

PROFESION U OCUPACION: Maestro Jubilado (9)

LUGAR: ..... CARGO: .....

IDEOLOGIA POLITICA: Blanco. CLASIFICACION: Coordinadora Nacional Popular Herrerista.

DATOS COMPLEMENTARIOS: Casado (10)

Cónyuge — Est. Civil — Hijos

[redacted]

Otros familiares

055497

Fecha	Documentos	ANTECEDENTES A REGISTRAR
25.09.81	8190	Integra la Nómina de Representantes de la Coordinadora Nacional Popular Herrerista, electa por la Asamblea el 12.09.81, ocupando dicho cargo en representación del Depto. de Durazno. Eval.A-I.(AM)
16/9/82	19317	Figura en el 21 lugar de la lista RAF del Partido Nacional Agrupación Dr. LUIS ALBERTO DE HERRERA Dpto. de DURAZNO con candidato para integrar los Deliberantes Departamentales y Convenciones Nacionales en las Elecciones internas de los PP.PP. del 28 de Noviembre de 1982. (O.84) INDICA(1) (10)
15/10/82	— —	Por Oficio Nº. 877/82 el S.I.D. comunica a la Corte Electoral, que de acuerdo a las disposiciones vigentes, no existen objeciones para que el causante integre la lista de referencia. (O Bn)

Imp. Nacional 71473

63

JUNTA DE COMANDANTES EN JEFE 055497 Dep. I Secc. I

S. I. D. Sub Secc. A/N

Ficha Nº ..... Confec. 19/11/81

ESQUIERA de CHAPPARE — JULIA

Apellidos — Nombres

DOCUMENTOS: C/C ..... Serie ..... Nº ..... C/I. ..... Nº ..... Dpto.

OTROS DOC. ..... Pasaporte ..... Lib. Enrol. ..... etc.

NACIMIENTO: ..... Fecha ..... Lugar

DOMICILIO: ..... Calle ..... Nº ..... Teléf. ..... Ciudad o Localidad

PROFESION U OCUPACION: .....

LUGAR: ..... CARGO: .....

IDEOLOGIA POLITICA: ..... CLASIFICACION: .....

DATOS COMPLEMENTARIOS: ..... Est. Civil ..... Cónyuge ..... Hijos

[redacted]

Otros familiares

055497

Fecha	Documentos	ANTECEDENTES A REGISTRAR
5/11/81	Doc.9246	"EL PAIS" 4/11/81. La "COORDINADORA NACIONAL POPULAR [illegible]" realizó una reunión en la ciudad de Durazno, en la cual el causante estuvo presente como dirigente de ese departamento. (VM).

Imp. Nacional [illegible]

055498-0

51

MINISTERIO DE DEFENSA NACIONAL

S. I. D.

Dep. 1 Sec. 1

Sub - Secc. A/N

Ficha Nro. ..... Confec. .....

29 AGO. 1975

[redacted]QUIO — Roberto César

Apellidos — Nombres

[redacted]IENTOS: C/C. BTB. 14400. Serie Nro. — C/I. Nro. Dpto.

[redacted] DOC. Pasaporte — Lib. Enrol. — etc.

[redacted]CIMIENTO: 23 años (Fecha) — R.O.U. (Lugar)

[redacted]MICILIO: Uruguay 1327 Piso 5 ap. 20. (Calle Nro.) Teléf. — MONTEVIDEO (Ciudad o Localidad)

[redacted]OFESION U OCUPACION: Chapista. Metalurgia.

[redacted] "[redacted]TURO S.A.", UNTMRA. CARGO:

IDEOLOGIA POLITICA: Comunista. CLASIFICACION:

DATOS COMPLEMENTARIOS: Est. Civil [redacted] Hijos

Otros familiares

055498

Fecha	Documentos	ANTECEDENTES A REGISTRAR
21.4.75	Doc.656.	- Afiliado al P.Comunista el 30.06,67,con el No.27250.- (Microfilm incautado a RODNEY ARISMENDI). EVALUACION: [redacted]

J.C.A. 055498 18 SET 75

Dpto. 1

Apellidos ESQUIO

Nombres Roberto César

Documentos: Afiliado al P.C.Nº 27250

Ant, Secc: A B C D E G V

[X] [ ] [ ] [ ] [ ] [ ] [ ]

Secreto

055498

ANTECEDENTES

FSY

8.1.76 - Doc. 0001 - Eval. B - 2 (J)

Fecha de Ing. : 30.06.67

Oriental 23 años

Uruguay 1327 - Piso 5 Ap. 20 - Montevideo

BTB 14400

Chapista - Metalurgia "FUTURO" S.A.- UNTMRA

055499-8

51

SERVICIO DE INFORMACION
DE DEFENSA
Dep. 1

Confeccionado el 11 de Julio de 1973

V A R I O S

FOTO

Apellidos ESQUIVEL

Nombres

Fecha de Nacimiento

Lugar de Nacimiento

Est. Civil

Cred. Cívica ..... Céd. Identidad

Otros Documentos

Ocupación

Padre

Madre

Domicilio ..... Ciudad

Otros datos

Imp. CHIESA Hnos. Ltda. 4.000 - 11 - 72

055499

FICHA COMPLEMENTARIA

52

DOCUMENTO		ANTECEDENTES
Fecha	Origen	
26/II/973 D.227	SUMI RM4	-De acuerdo a declaraciones de EDDY JORGE BENAS, integraría un grupo de Auto -Defensa del Partido Socialista, junto a varias personas mas.-(J).-

055500-3 F1

JUNTA DE COMANDANTES EN JEFE

S. I. D.

Dep. I Secc. I

Sub Secc. A/N

Ficha Nro. ____ Confec 5-7-78

ESQUIVEL SALAS — Apellidos

Alba Susana — Nombres

DOCUMENTOS: C/C L.A.A. 19690 — Serie / Nro. — C/I. ____ Nro. / Dpto.

OTROS DOC. ____ Pasaporte / Lib. Enrol. / etc.

NACIMIENTO: 26 años en 1971 — Fecha / Lugar

DOMICILIO: Haedo 1635 — Calle / Nro. / Telef. — Rio Negro — Ciudad o Localidad

PROFESION U OCUPACION: Domestica

LUGAR: ____ CARGO: ____

IDEOLOGIA POLITICA: ____ CLASIFICACION: ____

DATOS COMPLEMENTARIOS: ____ Est. Civil / [redacted] / Hijos

____ Otros familiares

055500

f52

Fecha	Documentos	ANTECEDENTES A REGISTRAR
4-6-76	Doc.0774	Afiliado al Partido Comunista con el M63650,fecha de ingreso 15-12-71.Presenjado por :Walter Ergui,y Edison Di Pascua.Secc.Fray Bentos. Eval:B-1 (V).

055501-1

EI

JUNTA DE COMANDANTES EN JEFE

S. I. D.

Dep. I Secc. I

Sub Secc. A/N

Ficha Nro. _____ Confec. _____

ESQUIBEL RICCA — Apellidos

Américo Esteban — Nombres

DOCUMENTOS: C/C BCA-49965 — Serie Nro. — C/I. _____ — Nro. Dpto.

OTROS DOC. _____ — Pasaporte Lib. Enrol. etc.

NACIMIENTO: _____ — Fecha Lugar

DOMICILIO: _____ — Calle Nro. Teléf. Ciudad o Localidad

PROFESION U OCUPACION: _____

LUGAR: _____ **CARGO:** _____

IDEOLOGIA POLITICA: _____ **CLASIFICACION:** _____

DATOS COMPLEMENTARIOS: _____

Est. Civil — [redacted] — Hijos

Otros familiares

055501

502

Fecha	Documentos	ANTECEDENTES A REGISTRAR
25 SET. 1978		- Delegado de Mesa por las listas :77-177-988-4190-4193-9988 , en las elecciones nacionales del año 1971, por el Departamento de Montevide . Circuito Nº.1565-1615 .- (0211).- (C) Continuación de circiutos: 1616.-
1209		

SERVICIO DE INFORMACION DE DEFENSA
Dep. 1

Sección .....

MINISTERIO DE DEFENSA NACIONAL
SERVICIO DE INFORMACION DE DEFENSA
Ficha Nº 055502-9 confeccionada el 8-II-66 M/F

FOTO

Apellidos ESQUIBEL VELAGGIO

Nombres Antonio Carmelo

Fecha de Nacimiento: 25 años de edad

Lugar de Nacimiento: .....

Cred. Civ.: ..... Ced. Identidad: .....

Prontuario: ..... F. Censal: .....

Padre: .....

Madre: .....

Domicilio: Arroyo Grande 2492 Ciudad: Montevideo

Otros datos (Documentos y señas personales) .....

Funcionario del Banco República.-

055502

FICHA COMPLEMENTARIA

502

DOCUMENTO			ANTECEDENTES
Nº	FECHA	ORIGEN	
	11-XII-65	25/2	-Funcionario del Banco República.Soltero,25 años de edad,domiciliado en Arroyo Grande 2492,Detenido en oportunidad de encontrarse en una Asamblea realizada dentro del Banco,siendo la misma violatoria de las Medidas Prontas de Seguridad.-
	30/VII/968	18/41	-En esta fecha concurre a recibir instrucción militar,al Grupo de Artillería Nº2.(Trinidad)

Ficha confeccionada el dia 25 de octubre de 1972

K51

MINISTERIO DE DEFENSA NACIONAL
S. I. D.

0555037

Dep. I Secc. I
Sub-Secc. A/N
Ficha Nro..... Confec. .....

ESQUIBEL (1) Jorge. E.
Apellidos Nombres

DOCUMENTOS: C/C. ..... C/I. .....
Serie Nro. Nro. Dpto.

OTROS DOC. .....
Pasaporte Lib. Enrol. etc.

NACIMIENTO: .....
Fecha Lugar

DOMICILIO: .....
Calle Nro. Teléf. Ciudad o Localidad

PROFESION U OCUPACION: .....

LUGAR: ..... CARGO: .....

IDEOLOGIA POLITICA: ..... CLASIFICACION: Socialista.

DATOS COMPLEMENTARIOS: .....
Est. Civil [redacted] Hijos

.....
Otros familiares

055503 B-2

Fecha	Documentos	ANTECEDENTES A REGISTRAR
Nov. 1971.	lista 190 Lavalleja.	Figura en el 2do. lugar a Suplente del 29º Titular a la Junta Dptal. en las Elecciones Nacionales de 1971. (R)
NOV.1971.	L. 9988 Lista 808	Candidato como 2do.suplente del 7º.titular a la Junta Electoral,por el Dpto.de Lavalleja,sub.lema "Frente de Lavalleja (Indica 1). (W).
NOV.1971	LISTA 988 PDC F.A	-Candidato como 2do.suplente del 30.titular a la Junta Departamental por el dpto .de Lavalleja sub Lema Frente de Lavalleja (SS)
1971.	Lista 1808.	Candidato como 2do.suplente del 29.titular a la Junta Departamental por el dpto.de Lavalleja sub lema Frente de Lavalleja/SS/

MINISTERIO DE DEFENSA NACIONAL

S. I. D.

055504-5

Dep. I Secc. I F5 1

Sub-Secc. A/N

Ficha Nº ..... Confec. .....

ESQUIBEL — Apellidos

José — Nombres

DOCUMENTOS: C|C ..... Serie ..... Nº ..... C|I ..... Nº ..... Dpto.

OTROS DOC.: ..... Pasaporte ..... Lib. Enrol. ..... etc.

NACIMIENTO: ..... Fecha ..... Lugar

DOMICILIO: (4) Río Negro y Espinosa ..... Nº ..... Telef. ..... Soriano — Calle / Ciudad o Localidad

PROFESION U OCUPACION: .....

LUGAR: ..... **CARGO** .....

IDEOLOGIA POLITICA (2) Comunista - UJC.- **CLASIFICACION** (3) Círculo Mercedes

Carnet Nº2179 - Ingresó: 31/1/60

DATOS COMPLEMENTARIOS ..... Est. Civil ..... Conyuge ..... Hijos

..... otros familiares

Ficha confeccionada en: Montevideo, 21 de Octubre de 1969.-

055504 E-2

FECHA	DOCUMENTOS	ANTECEDENTES A REGISTRAR
III/62		Mondel Nº161 - Indica (1) al (3)

Ficha unificad el 6.8.81 05505-2

E

JUNTA DE COMANDANTES EN JEFE

S. I. D.

Dep. I Secc. I

Sub Secc. A/M

Ficha Nro. _____ Confec. 1/3/76

MAZZONI MOROSOLI o MORASOLI (8) Julián Alejandro

Apellidos (Alias) "CITO". (1) Nombres

DOCUMENTOS: C/C SAA. 28280 (9) C/I. 37.072. (2) ~~Lavalleja~~ (2)

Serie Nro. Nro. Dpto.

OTROS DOC. _____

Pasaporte Lib. Enrol. etc.

NACIMIENTO: 29.VIII.56 LAVALLEJA. (Minas). (3)

Fecha Lugar

DOMICILIO: Batlle 1160 812X (10) o Batlle 1190 (9) 2204. (7). Minas

Calle Nro. Teléf. Ciudad o Localidad

PROFESION U OCUPACION: Estudiante (4). Ingeniería

LUGAR: _____ CARGO: _____

IDEOLOGIA POLITICA: _____ CLASIFICACION: _____

DATOS COMPLEMENTARIOS: Casado Arai Jacinta PIRIZ (5) [illegible] Hijas y Pela nia

Est. Civil Cónyuge Hijos

Madre: María Luz. Padre: Julián Amancio. (6). (1

Otros familiares

P82

Fecha	Documentos	055505 ANTECEDENTES A REGISTRAR
19/2/76 26/2/976	D.0253 D.0281 (J)	Se encuentra detenido en la Brig. I.4 por ser integrante del PC en la ciudad de Minas.- Recibió material para su adoctrinamiento de manos de PABLO LEIVA.-Eval.F-6.(J)
26/2/976	D.0281	Se afilió a la U.J.C. a fines del mes de junio/73 junto con PABLO LEIVA y GLORIA RODRIGUEZ.- Hace su primera pangleteada en julio del mismo año, en compañía de ARIEL ESTELA, con material entregado por TERESA LEIS.-Eval. F-2.(J)
22.V.76.	Doc.0700.	Fué detnido por el Bn.I. No.11 por presunta vinculación al proscripto P.Comunista, 2.IV.976: En la fecha fué procesado por la Justicia Militar por hallarse incurso en el delito previsto en el Art.60 (V) del C.P.M. (Asociación Subversiva) Indica: (1) al (7). Eval: A - 1. (Y)
4.8.83	0663/80 pag.11	-16.6.80-Indica Idem Doc.066/81, aportando que es visitado en el EMR.1 por Elida BEHRAN(suegra).Eval:A-1(M).-
16.9.83	254/80 Pag.38	8.8.80: En la fecha parte su esposa con destino a Ecuador, luego de haber solicitado asilo en la Embajada de dicho país quien viaja con dos menores de edad.- Eval.A-1 (Y)

FECHA	DOCUMENTOS	055505 ANTECEDENTES A REGISTRAR	E 3
14.12.81	D.10293	Figura en una relación de liberados al 4.12.81.CAUSA:Lib. Def.:31.12.80. FECHA DE LIBERACION:23.1.81. EVAL:A-1.(VM)	
[illegible]	Doc.0035	Incm. Doc. 2422. Eval: A-1 (FS)	
01.03.83	0066/81	Recluso Nº 2205.Figura en una relación de reclusos y evacuados del E.M.R. Nº1 en régimen de M.[illegible].S. en el período comprendido entre el 25 de noviembre de 1980 al 25 de febrero de 1981.Lib.:23.1.81. Eval.:A-1.- (IS)	
7.6.83	18378/82	-2.9.82-Ficha del E.M.R.1 establece: Detenido el 14.1.76, pertenece al P.C..-Eval B-2 (V)	
7.6.83	24861/81 Pag.05	-8.3.83-Figura en una relación procedente de la P.M.E..De liberados por la Justicia Militar,desde el 1.11.80 al 31. 5.81.Detenido el 14.1.76, liberado el 23.1.81.R dicado en Ecuador el 10.4.81.- Eval A-1 (V)	

FECHA	DOCUMENTOS	055505 ANTECEDENTES A REGISTRAR
03.12.81	.D.10002	Telex proveniente de Ecuador con destino a Sección Pasaporte (Montevideo- Uruguay), mediante el cual se solicita intrucciones para regir reglamentación para expedir pasaporte a nombre de: Nicolás MAZZONI PIRIZ, nacido en Lavalleja el 16.4.75, pasaporte anterior 323604 expedido en Montevideo y Melania MAZZONI PIRIZ, nacida en Lavalleja el 9.10.76 pasaporte anterior 323603 expedido en Montevideo ambos hijos menores de edad del causante y su esposa Arahi Jacinta PIRIZ. Habiendose perdido los pasaportes mencionados momentos en que arribaron en Ecuador los padres de los menores mencionados en calidad de Asilados.- Eval.A-2.- Indica (10).- (FE)
16.02.82	D. 5757/81/85	-Figura en una relacion de la Corte Electoral, de ciudadanos inscriptos en el Registro Civico Nacional, que se encuentran comprendidos en el Art. 1, Literal "B" del Acto Institucional No. 4, con prohibicion de ejercer el derecho de voto. (Procesados por delitos de "Lesa Nacion").EVALUACION A-1(VL) Indica (9) (19
16.02.82	D.6004/81/36	-Se encuentra comprendido en el Art.lo. literal b) del Acto Institucional No.4,por haber sido procesado el 2/4/76 por los delitos previstos en. C.P.M. 60(V) C.P.O. EVALUACION A 1 (LA)

FECHA	DOCUMENTOS	055505 ANTECEDENTES A REGISTRAR 185
6.7.64	B.28-D.32	-Interviene en la fecha en una segunda Asamblea parcial con el fin de rectificar lo acordado por la Asamblea General de la Asociación de Profesores de Minas, en la relativo al paro decretado por la intergremial de Administrativos y Docentes de Enseñanza Secundaria. En la misma se resolvió la adhesión y realizar una declaración pública en la que se solidarizan con el paro y que fue publicada por la prensa local. Eval.:A-2.- (O)
01.4.81	2422/Pág 004 Pag. 020 Pág. 021	- Figura en una relación del EMR 1 al 31.1.81 MOVIMIENTO: Baja del EMR 1, FECHA: 23.01.81, CAUSA: Libertad Definitiva, Juez: 1a.I.3er.T. FECHA DETENIDO: 14.01.76, ANTECEDENTES: Condenado el 12.06.80 a 5 años de Penintenciaría (OO) - Condenado el 31.12.80 - Figura en una relación de Libertades Vigiladas al 31.1.81 Unidad de presentación: Reg. C.M.4. Alta por pase a Categoría "A". (OO)
13.6.81	Doc.4904	-Figura en una relación de Libertad Vigilada al 30.4.81 , Radicación Definitiva en Ecuador el 10.4.81 Unidad que controla Reg.C.Mec.4. . Eval.: A-1 (VL)
12.08.81	6934	Liberado por la Justicia Militar el 23.01.81. Eval. A-1 (AM)

FECHA	DOCUMENTOS	ANTECEDENTES A REGISTRAR
		[redacted] SOLI Julian Alejandro 166
11.6.76	D.0804	-8.4.76- Se ha decretado su procesamiento y prisión preventiva por hallarse incurso "prima facie" en el delito previsto en el Aer.60 (V) del C.P.M.- (P).-
5.8.77	D. 0793	- Figura en una nómina de reclusos que fueron liberados del EMR Nº1 el día 22 de julio de 1977.- Eval.:A-1 (S)
20.5.77	Doc.0475	- Figura en una nómina de privados de libertad en el ámbito del Ejército al 6.8.76..- Lugar de Reclución : Reg.C.Nº 8 Eval.: A-1.- (i).
20.5.77	0475(B) PME	- 6.8.76:Det.14.1.76.PROCESADO, Eval:A-1. (F)
2.12.77	D.1275	- Integrante de la UJC desde el año 1973 realizando pintadas en dos oportunidades en Minas y Montevideo. Recibió documentación del P.C. y Directivas sobre reunir gente y realizar tareas de finanzas . Intentó fugarse en el interrogatori. Indica doc. 0804. Eval.: A-1.- (U)
25.10.77	D.1106	- Figura en relación de Movimientos de Recluídos al 31.7.77. Situación Baja del Reg.C.8, Alta en EMIR.1. Fecha:23.7.77. Causa:Traslado.- Juez:JMI. 1er.T.- Fecha de Detenido: 14.1.76.- Antecendentes :Art. 60(V) CPM . EVAL.: A-1 (i)

FECHA	DOCUMENTOS	MAZZONI MOROSOLI ANTECEDENTES A REGISTRAR Julian 032
23.8.83	1301/80 pág.25	En consolidado de P.M.E. del 30.06.80 figura como: 09:10:78: Sent.1a.I.: 5 años P.- Juez 1a.I.3er.T.- 12.06.80: Condenado: 5 años P.- Eval.A-1.(ME)

MINISTERIO DE DEFENSA NACIONAL 055506-0

S. I. D.

Dep. I

Sub Secc. G

Ficha Nro. _____ Confec. 23.4.76

ESQUIVEL — Apellidos

Américo — Nombres

DOCUMENTOS: C/C _____ Serie _____ Nro. _____ C/I. _____ Nro. _____ Dpto. _____

OTROS DOC. _____ Pasaporte _____ Lib. Enrol. _____ etc. _____

NACIMIENTO: _____ Fecha _____ Lugar _____

DOMICILIO: _____ Calle _____ Nro. _____ Teléf. _____ Ciudad o Localidad _____

PROFESION U OCUPACION: Funcionario

LUGAR: Hospital de Clínicas CARGO: _____

IDEOLOGIA POLITICA: _____ CLASIFICACION: _____

DATOS COMPLEMENTARIOS: _____ Est. Civil _____ Cónyuge _____ Hijos _____

~~25000~~

Otros familiares

055506

52

Fecha	Documentos	ANTECEDENTES A REGISTRAR
4.3.76	0288	Figura como candidato a Titular para integrar la Comisión Directiva de la Asociación de Funcionarios del Hospital de Clínicas durante el período 1970-1971. Dicha Asociación es de dirigencia izquierdista. Se postula por la lista No. 9. Lema "Renovación". (E).-
31/10/77	Doc. 1137 Univ. de la Rep.-	Figura en una relación de sumarios realizados por la Universidad de la República en la Facultad de Ingeniería por irregularidades administrativas, recomendándose su traslado, según consta en el expediente Nº 3599/74 de la Universidad, el cual finalizó al 30/9/77. No lleva evaluación.- (C).-
30.11.78 Universidad de la República	D.1649	-Figura en una nómina de funcionarios destituídos y cesados al 30.09.78, en las Oficinas Centrales; CAUSAL: Irregularidades administrativas, RECOMENDACION Div. Sum. Destitución. (J)
	8/6/81	- Se contestó Memo Nº 912 para la D.N.I.II (MM)
6/8/81	Doc. 2295	- 25-10-965- Secretario de Relaciones Sindicales de la Asociación de Funcionarios del Hospital de Clínicas: de la directiva electa en setiembre de ese año. En nota que le dirige al titular, el Sindicato Unico Tabacalero , y que publica "El Popular " del 5-10-65 , se impugna la designación en una nueva directiva para su Secretaría

FECHA	DOCUMENTOS	ESQUIVEL, Américo ANTECEDENTES A REGISTRO 055506 F3
8-8-81	Doc .2295	.-Gener l de Lino Cortizo a quien se le califica como "elemento patronal .- 18-12-977: Se establece que figura en carácter de 3er. Titular de la lista Nº9, lema "Renovación", de tendencia marxista, para integrar las Comisiones Directivas y Fiscal de la Asociación de Funcionarios del Hospital de Clínicas por periodo 1968-69. En representación de esta lista y en este período, ocupó la Secretaría de Prensa y Propaganda.-(LA) .Eval. A2.-

055507-8

SERVICIO DE INFORMACION
DE DEFENSA
Dep. 1

V A R I O S

Confeccionado el 14/6/73

FOTO

Apellidos ESQUIVEL FLORIN

Nombres Bolivar Antonio

Fecha de Nacimiento

Lugar de Nacimiento

Est. Civil

Cred. Cívica Céd. Identidad

Otros Documentos

Ocupación Farmacéutico.- Maldonado y Río Negro.-

Padre

Madre

Domicilio Ciudad

Otros datos

[redacted]

Imp. CHIESA Hnos. Ltda. 4.000 - 11 - 72

055507

FICHA COMPLEMENTARIA

DOCUMENTO		ANTECEDENTES
Fecha	Origen	
9/VI/973	Doc. 1226 J.P.N.	*Fué acusado por la detenida por tráfico de estupefacientes Lola Mirta ZALAZAR, de ser quién le vende "Sicofarmaco" sin receta médica, lo que fué comprobado por la Policía.- Aceptó la ilegalidad que cometía.- ((FF))
4.7.73 Eval: A - 1.-	Doc.1418	- El telefono donde tiene su asiento las oficinas de CADEPAN, esta a su nombre .(SS).-

055507

F3

JUNTA DE COMANDANTES EN JEFE

S. I. D.

Dep. I Secc. I

Sub Secc. A/N

Ficha Nº ..... Confec 22.9.81.

ESQUIVEL Polivar

Apellidos Nombres

DOCUMENTOS: C/C ..... C/I. .....

Serie Nº Nº Dpto.

OTROS DOC. .....

Pasaporte Lib. Enrol. etc.

NACIMIENTO: .....

Fecha Lugar

DOMICILIO: .....

Calle Nº Teléf. Ciudad o Localidad

PROFESION U OCUPACION: .....

LUGAR: ..... CARGO: .....

IDEOLOGIA POLITICA: ..... CLASIFICACION: .....

DATOS COMPLEMENTARIOS: .....

Est. Civil Cónyuge Hijos

.....

Otros familiares

Fecha	Documentos	055507 ANTECEDENTES A REGISTRAR
27.8.81.	7350	-Tiene a su nombre el teléfono de "CALEPAN", cuyos escritorios estan en Yi 1460 Esc. 5 y 6.-(TJ)Eval:A-1.--

Imp. Nacional 71[illegible]

SERVICIO DE INFORMACION
DE DEFENSA
Dep. 1

055508 - 6

Confeccionado el 14/4/72

VARIOS

FOTO

Apellidos ESQUIVEL

Nombres Carlos

Fecha de Nacimiento

Lugar de Nacimiento

Est. Civil

Cred. Cívica Céd. Identidad

Otros Documentos

Ocupación

Padre

Madre

Domicilio Ciudad

Otros datos

CHIESA Hnos. Ltda. - 8.100 - 3. - 72.

055508

FICHA COMPLEMENTARIA

DOCUMENTO		ANTECEDENTES
Fecha	Origen	
1/2/72	Doc_12	Figura en una lista de socios de la coordinadora (M) del D.A. dicho material fue incautado en el domicilio de la predunta sediciosa JUDITH SUTZ Weisman (X).

SERVICIO DE INTELIGENCIA
División I
(Seguridad)

MINISTERIO DE DEFENSA NACIONAL
SERVICIO DE INFORMACION DE DEFENSA
M/F
055509-4

Sección E/
Act. Ant. Nac.
Ficha N.º ~~0021~~

Nombres y Apellidos: ESQUIVEL, Carlos

Fecha de Nacimiento: .....

Lugar de Nacimiento: .....
(País - Ciudad o Localidad - etc.)

Cred. Civ.: Serie ..... N.º ..... Ced. Identidad: .....

Otros documentos: .....
(Pasaporte - Libreta Enrolam. - etc.)

Foto

Domicilio: .....
(Ciudad o Localidad) (Calle) (N.º) (Telef.)

Filiación
- Edad Aparente ..... Color del Cutis .....
- Color del Cabello ..... Estatura Aproximada .....
- Complexión ..... Aspecto Social .....
- Señas particulares .....
- .....

Ficha confeccionada en Montevideo el ~~1966~~ 5 ero de 1966.-

055509

B2

ACTIVIDADES

(1) Laborales: Profesión ..... Lugar de trabajo .....

Cargo ..... Antigüedad .....

Otras Actividades .....

.....

(2) Políticas: Ideología Socialista ..... Actuación .....

Antecedentes .....

Antecedentes familiares .....

(3) Sociales: Estado Civil ..... Religión ..... Figuración .....

Grado Instrucción ..... Lugares que frecuenta .....

(4) Económicas: Situación ..... Capital aprox. ..... Vehículo ..... marca y N.o

Otros datos .....

Datos Complementarios .....

Apreciación Personal Gral. .....

.....

.....

FICHA COMPLEMENTARIA

53

Documento		055509 Antecedentes
Fecha	Origen	
9/XI/65	42/6	-Sindicado como leemento Socialista y afiliado a este partido en la ciudad de Fray Bentos.-Eval. A.2.(K).-

Ficha confeccionada el día 14/3/1975

055510-2

PE 51

MINISTERIO DE DEFENSA NACIONAL

S. I. D.

Dep. 1 Sec. 1

Sub - Secc. A/N

Ficha Nro. ..... Confec. .....

ESQUIVEL — Apellidos

Carlos — Nombres

DOCUMENTOS: C/C. ..... Serie ..... Nro. ..... C/I. ..... Nro. ..... Dpto

OTROS DOC. ..... Pasaporte ..... Lib. Enrol. ..... etc.

NACIMIENTO: ..... Fecha ..... Lugar

DOMICILIO: ..... Calle ..... Nro. ..... Teléf. Ómnibus de Lavalle — Ciudad o Localidad

PROFESION U OCUPACION: .....

LUGAR: ..... CARGO: .....

IDEOLOGIA POLITICA: ..... CLASIFICACION: .....

DATOS COMPLEMENTARIOS: ..... Est. Civil ..... Cónyuge ..... Hijos

..... Otros familiares

055510

Fs. 2

Fecha	Documentos	ANTECEDENTES A REGISTRAR
18/2/974	Doc.0249 P.E.I.	- Según declaraciones del sedicioso Jesús María BATTO, sería sedicioso en la C. de Cabúes de Lavalle y hacía contactos con "El Petizo VALDEZ" en la ciudad de Mercedes en 1969-70 y con otro sujeto de apellido HOURCADE.- EVALUACION: B-2.- ((C.C))

S. I. D. 055511-O

PRESUNTO EXTREMISTA XX Sub - Secc. [illegible]

Ficha Nro. _____ Confec. _____

P.E

ESQUIVEL _____ Dardo _____

Apellidos Nombres

DOCUMENTOS: C/C. _____ C/I. _____

Serie Nro. Nro. Dpto.

OTROS DOC. _____

Pasaporte Lib. Enrol. etc.

NACIMIENTO: _____

Fecha Lugar

DOMICILIO: _____

Calle Nro. Teléf. Ciudad o Localidad

PROFESION U OCUPACION: _____

LUGAR: _____ CARGO: _____

IDEOLOGIA POLITICA: _____ CLASIFICACION: _____

DATOS COMPLEMENTARIOS: _____

Est. Civil Cónyuge Hijos

_____

Otros familiares

055511

Fo 2

Fecha	Documentos	ANTECEDENTES A REGISTRAR
20/3/75	D.110	Integrante del Movimiento "26 DE MARZO" "U"Eval. B-3.-

SERVICIO DE INFORMACION DE DEFENSA

Dep. 1

055512 - 8 11 MAYO 1974 F51

Confeccionado el .....

VARIOS

FOTO

Apellidos ESQUIVEL PAREDES (1)

Nombres Ernesto ARIEL (2)

Fecha de Nacimiento 12.12.950 (3)

Lugar de Nacimiento TARARIRAS - COLONIA (4)

Est. Civil CASADO (5)

Cred Cívica ..... Céd. Identidad 1.943.692-3 (6)

Otros Documentos .....

Ocupación MECANICO (7)

Padre .....

Madre .....

Domicilio RIO DE JANEIRO (BRASIL) (10) Ciudad .....

Otros datos HIJO DE: VALENTIN Y BLANCA (8)

CONYUGE: STELLA RODRIGUEZ (9)

~~58706~~

Imp. CHIESA Hnos. Ltda. 10.000 - 12 - 73

C5 5512

FICHA COMPLEMENTARIA

DOCUMENTO		ANTECEDENTES
Fecha	Origen	
18.3.74 25.3.74	Doc.0559 Doc.0603	- Figura en una relación de adherentes al Frente Amplio para las elecciones del año 1971, de residentes del departamento de Colonia en Montevideo.(SS)- EVAL: A-1.
13.07.82 16.809		Figura en una relación de refugiados políticos uruguayos que se encuentran en Brasil. Lugar y fecha de entrada al Brasil: RODOVIARIA 30,11.81 Condición en que entró al Brasil: TURISTA Eval.: A-1 Indica (1) (A) (9)(GM)(LA).
27.07.82 17161	IDEM	A DOC. 16809, INDICA (10) EVAL-A-1. (GA)(LA)
6.10.82	D.20599	Figura en una nómina de refugiados al amparo de ACNUR que se encuentran radicados en C. Río de Janeiro. Fecha ylugar de ingreso a Brasil: 12.12.81. Eval.B-2 (ME)
29.4.83	18347/82	-1.9.82-Indica Idem al Doc. 20599/82,Varía la fecha de ingreso :30.11.81.- Eval-A-2 (V)

SERVICIO DE INTELIGENCIA
División I
(Seguridad)

MINISTERIO DE DEFENSA NACIONAL
SERVICIO DE INFORMACIÓN DE DEFENSA
M / F
055513 -6

Sección A. 51
Act. Ant. Nac.
Ficha N.º 0198.

Nombres y Apellidos: ESQUIVEL, Felipe.-

Foto

Fecha de Nacimiento: .....

Lugar de Nacimiento: .....
(País - Ciudad o Localidad - etc.)

Cred. Civ.: Serie ..... N.º ..... Ced. Identidad: .....

Otros documentos: .....
(Pasaporte - Libreta Enrolam. - etc.)

Domicilio: .....
(Ciudad o Localidad) (Calle) (N.º) (Telef.)

Filiación

Edad Aparente ..... Color del Cutis .....

Color del Cabello ..... Estatura Aproximada .....

Complexión ..... Aspecto Social .....

Señas particulares .....

[redacted]

Ficha confeccionada en Montevideo, el 5 de junio de 1962.-

055513

ACTIVIDADES

(1) Laborales: Profesión Odontólogo.- Lugar de trabajo B2

Cargo ..... Antigüedad .....

Otras Actividades .....

.....

(2) Políticas: Ideología Castrista.- Actuación .....

Antecedentes Firmante declaración profesionales universitarios apoy a Cuba.-

Antecedentes familiares .....

(3) Sociales: Estado Civil ..... Religión ..... Figuración .....

Grado Instrucción ..... Lugares que frecuenta .....

(4) Económicas: Situación ..... Capital aprox. ..... Vehículo ..... marca y N.o

Otros datos .....

Datos Complementarios Informe Div.I.- Seguridad.-

Apreciación Personal Gral. .....

.....

.....

055513

53

FICHA COMPLEMENTARIA

Documento		ANTECEDENTES
Fecha	Origen	
13.8.77	Doc. 0834	Año 1962-Firmante de un manifiesto de Profesionales Universitarios ante la situación Cubana. Eval. A-2 (HB).-
	8/6/81	- Se contestó Memo Nº 912 Para la D.N.I.I. (MM)
26.VI.82	. . . . .	Se contesto en Memo(A) Nº 1375/82 de la U.T.U. (UU)

SERVICIO DE INTELIGENCIA
División I
(Seguridad)

MINISTERIO DE DEFENSA NACIONAL
SERVICIO DE INFORMACION DE DEFENSA
M / F
055514-4

Sección F1
Act. Ant. Nac.
Ficha N. [redacted]

Nombres y Apellidos: ESQUIVEL Heroldo

Fecha de Nacimiento:

Lugar de Nacimiento: Uruguay
(País - Ciudad o Localidad - etc.)

Cred. Civ.: Serie ..... N.º ..... Ced. Identidad: .....

Otros documentos: .....
(Pasaporte - Libreta Enrolam. - etc.)

Foto

Domicilio: Ciudad de Fray Bentos (Ciudad o Localidad) Treinta yn Tres (Calle) 308 (N.º) ~~DEPTO.SALTO. (1).~~ (Telef.)

Filiación
- Edad Aparente 23 años Color del Cutis .....
- Color del Cabello ..... Estatura Aproximada .....
- Complexión ..... Aspecto Social .....
- Señas particulares .....

[redacted]

Ficha confeccionada en Montevideo el 31/VII/949.-

055514

F 52

ACTIVIDADES

(1) Laborales: Profesión Corresponsal de Justicia en Artigas(1953) Lugar de trabajo Comercio (2).

Cargo ..... Antigüedad .....

Otras Actividades .....

.....

(2) Políticas: Ideología Comunista ..... Actuación .....

Antecedentes .....

Antecedentes familiares .....

(3) Sociales: Estado Civil ..... Religión ..... Figuración .....

Grado Instrucción ..... Lugares que frecuenta .....

(4) Económicas: Situación ..... Capital aprox. ..... Vehículo ..... marca y N.o

Otros datos .....

Datos Complementarios .....

Apreciación Personal Gral. .....

.....

.....

ESQUIVEL 055514 FICHA COMPLEMENTARIA Haroldo 63.

Documento		Antecedentes
Fecha	Origen	
15/VI/949.	Of.Bn.I.9.-	-Simpatizante Comunista.-
31/VII/949.	Of.24/49 Bn.I.8.	-Hizo uso de la palabra el dia 20/VII/949 en un acto de carácter comunista.-
25/VII/950.	Of.6/50 Bn.I.8.	-Fué entrevistado el 3/VII/950 por el comunista Montevideano Salomón Schvarz Alexandrovich en casa y Compañía de Raúl Tost y José Velázquez.-
26/XI/950.-	Lista 63 P.C. en Artigas .	-4to.Suplente a la Cámara de Representantes por Artigas en la lista 63 del Partido Comunista.-3er Suplente por Rio Negro.-
4/V/951.-	Ver Carp.Com. Nac.Pág.64	-Es sindicado como el promotor del episodio ocurrido en San Javier(Estancia de Farraphos)el 1º de Mayo del año en curso.-
12/IX/951.	Inf.J .Pol.de Paysandú.-	-Dirigente a sueldo del Partido Comunista.-
3/X/952.	Of.73/952 del Bn.I.8.-	-Actualmente está internado en el Pabellón T.B.S. del Hospital Paysandú,quién desempeñara funciones hasta hace poco tiempo,de Secretario de Educación y Propaganda del Comité Regional Norte del Partido Comunista.-En momentos que la policía local efectuaba una inspección en un club comunista de la calle Queguay Nº837,en una de las piezas del mismo se hallaba en actitud de deliberación conjuntamente con otros elementos comunistas y cuando se realizaba dicha diligencia,esta persona,//

FICHA COMPLEMENTARIA

Documento		05551 Antecedentes 784
Fecha	Origen	
	//	-Esquivel-parecería que se encontraba de guardia en la puerta del local inspeccionado, siendo igualmente detenido, y luego de tomársele declaración fué puesto en libertad.-
10/V/953.-	Justicia	-Escribe en este diario sobre la situación obrera en Artigas.-
24/IX/953.	Of.83/53 del Bn.I.8.-	-Tiene su centro de radicación, bien en Salto, bien en Fray Bentos.-
29/V/957.	Of.Secr.Nº11/57 del Bn.I.7.-	-Hizo uso de la palabra en un acto organizado por el Comunismo, el 18/V/957 en la ciudad de Salto.-
11/XII/957.	"El Popular"	-Activo militante del partido comunista en Fray Bentos.-Con motivo del fallecimiento de su padre, se publica, en este diario, una nota de condolencia
5/IX/964.	"El Popular" B-75-(1)-D-355.	-Firmante de un telegrama dd ciudadanos salteños enviado al Ministro de Relaciones Exteriores, Alejandro Zorrilla de San Martín, pronunciándose por el mantenimiento de relaciones con Cuba.-
18/IX/964.	B-41-D-19.-	-Ideología: Comunista.-Nacionalidad, Uruguayo.- Frecuenta Clubes del Partido Comunista.-Funcionario rentado del Partido Comunista.-Domiciliado en la ciudad de Fray Bentos (Depto. Rio Negro).-
		Eval.B-2.

SERVICIO DE INTELIGENCIA
División I
(Seguridad)

MINISTERIO DE DEFENSA NACIONAL M/F
SERVICIO DE INFORMACION DE DEFENSA
055514
[redacted]

55 Sección
Act. Ant. Nac.
Ficha N.º [redacted]

Nombres y Apellidos: ESQUIVEL, Aroldo

Fecha de Nacimiento: .....

Lugar de Nacimiento: .....
(País - Ciudad o Localidad - etc.)

Cred. Civ.: Serie ..... N.º ..... Ced. Identidad: .....

Otros documentos: .....
(Pasaporte - Libreta Enrolam. - etc.)

Foto

Domicilio: .....
(Ciudad o Localidad) (Calle) (N.º) (Telef.)

Filiación
- Edad Aparente ..... Color del Cutis .....
- Color del Cabello ..... Estatura Aproximada .....
- Complexión ..... Aspecto Social .....
- Señas particulares .....

Ficha confeccionada en Montevideo el 4 de Enero de 1966.-

055514

ACTIVIDADES

(1) Laborales: Profesión ..... Lugar de trabajo 56

Cargo ..... Antigüedad .....

Otras Actividades .....

.....

(2) Políticas: Ideología Comunista ..... Actuación .....

Antecedentes .....

Antecedentes familiares .....

(3) Sociales: Estado Civil ..... Religión ..... Figuración .....

Grado Instrucción ..... Lugares que frecuenta .....

(4) Económicas: Situación ..... Capital aprox. ..... Vehículo .....
marca y N.o

Otros datos .....

Datos Complementarios .....

Apreciación Personal Gral. .....

.....

.....

055516

FICHA COMPLEMENTARIA

Documento		Antecedentes
Fecha	Origen	
9/XI/65	42/6	-Sindicado como elemento Comunista y afiliado a este partido en la ciudad de Fray Bentos.-Dval. 1.2.(K).-

FICHA COMPLEMENTARIA

Documento		055514 Antecedentes 58
Fecha	Origen	

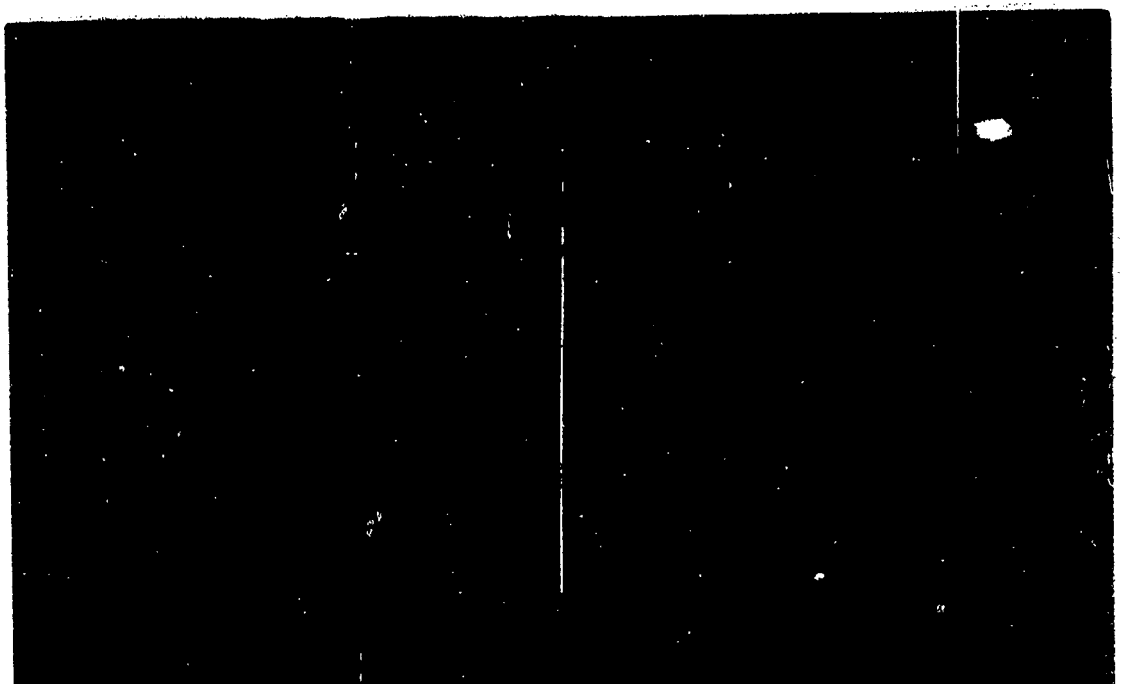

0335

10 SET. 3/7

J. C. J. 055514 FS 11

Dpto. 1

Apellidos ESQUIVEL

Nombres Haroldo

Documentos: Afiliado al P.C.Nº ileg.

Ant, Secc: A B C D E G V

[X] [ ] [ ] [ ] [ ] [ ] [ ]

Secreto

055514 **ANTECEDENTES** 7512

8.1.76 - Doc. 0001 - Eval. B - 2 (JQ)

Fecha de Ing. : 02.03.42

Treinta y Tres 3080 - SALTO

Comercio

SERVICIO DE INTELIGENCIA

Div. I (Seguridad)

Sección.....

MINISTERIO DE DEFENSA NACIONAL
SERVICIO DE INFORMACION DE DEFENSA

M/F

Ficha N.º 055515 -1

confeccionada el 2 VII 65.-

F-1

Apellidos ESQUIVEL

Nombres Héctor.-

Fecha de Nacimiento:

Lugar de Nacimiento:

Cred. Civ.: Ced. Identidad:

Padre:

Madre:

Domicilio: Ciudad: Fray Bentos.-

Otros datos: (Documentos y señas personales)

055515

FICHA COMPLEMENTARIA

F 2

Documento			Antecedentes
N.º	Fecha	Origen	
	8-XI-60.	BM.XI/XII/Pág.31.-	La Asoc.Empl.Obr.Ind.y Com.de Fray Bentos se declaró en huelga por reclamo contra el despido del reseñado(Dirigente).El conflicto finalizó el 20 Nov./960,al reintegrarse a su puesto el obrero despedido.-
42/6.-	9-XII-65		-Sindicado como elemento Socialista y afiliado a este partido en la ciudad de Fray Bentos.- Eval. A.2.(R).-

MINISTERIO DE DEFENSA NACIONAL
S. I. D.

055516-9

31 JUL. 1975

F51

Sub - Secc. G

Ficha Nro. ____ Confec. ____

ESQUIVEL PAREDES — Apellidos
Héctor Omar — Nombres

DOCUMENTOS: C/C ____ Serie ____ Nro. ____ C/I. ____ Nro. ____ Dpto. ____

OTROS DOC. ____ Pasaporte ____ Lib. Enrol. ____ etc.

NACIMIENTO: 27 años en 1974. — Fecha
Uruguay. — Lugar

DOMICILIO: ____ Calle ____ Nro. ____ Teléf.
COLONIA. — Ciudad o Localidad

PROFESION U OCUPACION: Empleado del Frigorífico COLONIA

LUGAR: ____ CARGO: AGITADOR.

IDEOLOGIA POLITICA: ____ CLASIFICACION: ____

DATOS COMPLEMENTARIOS: ____ Est. Civil ____ Conyuge ____ Hijos

~~26091~~

Otros familiares

055516

F5.2

Fecha	Documentos	ANTECEDENTES A REGISTRAR
20.XI.74 JPM PD	D.3958 07.00 a 07.00	Detenido en el Departamento de Colonia siendo conducido a Montevideo el 15.11.74 donde fué internado en el Cilindro Municipal en el marco de las Medidas Prontas de Seguridad, ya que fué individualizado como el autor de instigar a paros y huelgas a los obreros del Frigorífico Colonia, mediante reparto de boletines.-(SS)-

SERVICIO DE INFORMACION
DE DEFENSA
Dep. 1

055517-7

Confeccionado el 14/4/72

EL

VARIOS

FOTO

Apellidos ESQUIVEL

Nombres Irma

Fecha de Nacimiento

Lugar de Nacimiento

Est. Civil

Cred. Cívica Céd. Identidad

Otros Documentos

Ocupación

Padre

Madre

Domicilio Ciudad

Otros datos

[redacted]

CHIESA Hnos. Ltda - 8/00 - 3 - 72

055517

FICHA COMPLEMENTARIA

52

DOCUMENTO		ANTECEDENTES
Fecha	Origen	
1/2/72	Doc_12	Figura en una lista de socios de la coordinadora (M) del F.A. dicho material fue incautado en el domicilio de la presunta sediciosa JUDITH SUTZ Waisman.(X).
13/VII/983	. . . .	Se contestó em Memo(A) Nº 1544/83 para Universidad.- (UU)

SERVICIO DE INTELIGENCIA
MINISTERIO DE DEFENSA NACIONAL
SERVICIO DE INFORMACION DE DEFENSA

M/F

055518-5 F1 [redacted]

Fecha Montevideo, 29 de octubre de 1947.-

Ficha N.º [redacted]

I.A. 01-16-6678

Nombre ESTEBAN, Ramón A.

Nacionalidad

Profesión o actividad Obrero de la Construcción

Lugar de nacimiento

Documentos que posee

Domicilio Paraguay Nº 1218 Teléf.

FILIACION

Edad aparente color del

cutis de los cabellos

estatura aspecto social

señas particulares

[redacted]

055518

	Fecha	Contenido
1)	17.X.947-	Justicia.
2)	25.XI.49-	Justicia.
3)	27.I.950-	Justicia.
4)	27.X.950-	Justicia.
5)	20.VII.51-	Justicia.
6)	16.III.53-	III-B-Ast.32

Lugares donde frecuenta

afiliado a

actividad política y donde actúa

COMUNISMO.

Antecedentes policiales

vehículos que posee o que guía

nombre y número de

personas que forman su familia

DATOS COMPLEMENTARIOS

1) Integrante de la Comisión Departamental de Finanzas del Partido.-
2) Hizo uso de la palabra el día 22 de noviembre de 1949 en la Explanada del Palacio Municipal.-
3) Habló en una conferencia organizada por la Unión General de Trabajadores sobre el tratado con los Estados Unidos de Norte América.-

2.500-15-IV-50

055518

ESTERAN, Ramón A. FICHA : 11. 53

DATOS COMPLEMENTARIOS

Fecha	Contenido

4) Secretario del Sindicato Unico de la Construcción. Expresa porque ha de votar a los comunistas en las próximas elecciones.-
5) Declara poruqe se debe luchar por la Paz.-
6) Fué suscriptor de Verdad con el Nº 1666

055519-3

F 1

A DE COMANDANTES EN JEFE

S. I. D.

Dep. I Sece. 1

Sub Secc. A/M

Ficha Nro. 31/1/78 Confec.

ESQUIVEL RODRIGUEZ	José Alsibal
Apellidos	Nombres

DOCUMENTOS: C/C ..... Serie ..... Nro. C/I. 11.267 Nro. ..... Dpto.

OTROS DOC. ..... Pasaporte ..... Lib. Enrol. ..... etc.

NACIMIENTO: 21 años(1971) Fecha ..... Lugar

DOMICILIO: Pastor entre Nº1 y Boulervard Calle ..... Nro. ..... Teléf. Paysandú Ciudad o Localidad

PROFESION U OCUPACION: Jornalero - Asalariado

LUGAR: ..... CARGO: .....

IDEOLOGIA POLITICA: ..... CLASIFICACION: .....

DATOS COMPLEMENTARIOS: ..... Est. Civil ..... Hijos

Otros familiares

055519

Fecha	Documentos	ANTECEDENTES A REGISTRAR
26/5/76	D.0723	-Afiliado al Partido Comunista N°60.016 desde el 27.10.71. Presentado por Erico Carbajal.Eval.B-1(K).-

62

31/1/78

F53

j. C. j.
Dpto. 1

055519

Apellidos ESQUIVEL RODRIGUEZ

Nombres José Alsibal

Documentos: AFILIADO AL PARTIDO COMUNISTA Nº61016

Ant. Secc. A B C D E G V

☐ ☐ ☐ ☐ ☐ ☐ ☐

Secreto

055519 **ANTECEDENTES**

EDAD: 21 años(1971)

DOCUMENTO: C.I°-11.267

DOMICILIO: Pastor entre Nº1 y Boulevard-
Paysandú

PROFESION: Jornalero Asalariado

Doc.0723-26/5/76-Eval.B-1(K).-

055520-1

51

MINISTERIO DE DEFENSA NACIONAL
S. I. D.

Dep. I Secc. I
Sub - Secc. A/N
Ficha Nro. Confec. 29 AGO. 1975

ESQUIVEL (Apellidos) Juan (Nombres)

DOCUMENTOS: C/CBBB. 5212. (Serie / Nro.) C/I. (Nro. / Dpto.)

OTROS DOC. (Pasaporte / Lib. Enrol. / etc.)

NACIMIENTO: 54 años (Fecha) (Lugar)

DOMICILIO: Tabas 3468-Carumbé y J.Olmedo (Calle / Nro. / Teléf.) MONTEVIDEO (Ciudad o Localidad)

PROFESION U OCUPACION: Boquetero.Lana-Bolsa.

LUGAR: CARGO:

IDEOLOGIA POLITICA: Comunista. CLASIFICACION:

DATOS COMPLEMENTARIOS: (Est. Civil) (Cónyuge) (Hijos)

(Otros familiares)

055520 F82

Fecha	Documentos	ANTECEDENTES A REGISTRAR
21.4.75.	Doc.656.	- Afiliado al P.Comunista el 30.10.69,con el No.41642.- Fué presentado para su afiliación al P.C.por: Rosauro ROJAS y C.P.MENDEZ.(Microfilm incautado a RODNEY ARISMENDI). EVALUACION:B-2.(Y).-

J. C. J.
Dpto. 1

055520

18 SET. 1976

Apellidos ESQUIVEL

Nombres Juan

Documentos: Afiliado al P.C.Nº 41612

Ant, Secc: A B C D E G V

[X] [ ] [ ] [ ] [ ] [ ] [ ]

Secreto

055520 **ANTECEDENTES**

8.1.76 - Doc. 0001. - Eval. B - 2 (J)

Fecha de Ing. : 30.10.69

54 años

Tobas 3468 - Corumbé y J. Olmedo - Montevid.

BBB 5212

Boquetero - Lana - Bolsa - Presentado Rosaur.o Rojas y C.P. Méndez.

SERVICIO DE INFORMACION DE DEFENSA
Dep. I

MINISTERIO DE DEFENSA NACIONAL
SERVICIO DE INFORMACION DE DEFENSA
M/F
055521-9

F51

..... **Sección**
Act. Ant. Nac.
Ficha Nº 08/4/77

Nombres y Apellidos: ESQUIVEL Julio

Fecha de Nacimiento:

Lugar de Nacimiento:
(País - Ciudad o Localidad - etc.)

Cred. Cív.: Serie ..... Nº ..... Ced. Identidad:

Otros documentos:
(Pasaporte — Libreta Enrolam. — etc.)

FOTO

Domicilio:
(Ciudad o Localidad) (Calle) Nº Teléf

Filiación
- Edad aparente ..... Color del Cutis
- Color del Cabello ..... Estatura Aproximada
- Complexión ..... Aspecto Social
- Señas particulares

Ficha confeccionada en Montevideo el 3 de octubre de 1966

Fórm. 1

055521 F52

ACTIVIDADES

(1) **Laborales:** Profesión ..... Lugar de trabajo .....

Cargo ..... Antigüedad .....

Otras Actividades Empleado Administrativo de U.T.E.-

(2) **Políticas:** Ideología ..... Actuación .....

Antecedentes .....

Antecedentes familiares .....

(3) **Sociales:** Estado Civil ..... Religión ..... Figuración .....

Grado Instrucción ..... Lugares que frecuenta .....

(4) **Económicas:** Situación ..... Capital aprox. ..... Vehículo .....
marca y Nº

Otros datos .....

Datos Complementarios .....

Apreciación Personal Gral. .....

FICHA COMPLEMENTARIA

Documento		Antecedentes
Fecha	Origen	
6-VII-66	B-77-D-96 EVAL.:A-3	-Figura en una relación de personas a las cuales se les sindican cómo elementos [redacted] Departamento de Artigas.- Empleado Administrativo de UTE.-Partido Comunista.-

JUNTA COMANDANTES EN JEFE
Dep. 1

055522-7

Fs1

Confeccionado el 10.5.77

V A R I O S

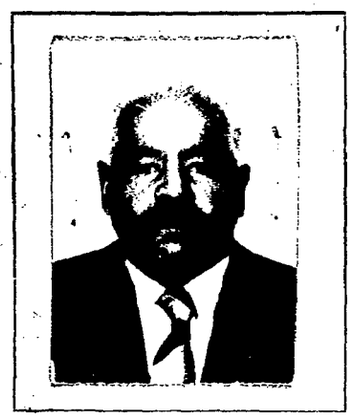

Apellidos ESQUIVEL CARDOZO

Nombres Julio César

Fecha de Nacimiento 54 años (1973) 26/X/18(1)

Lugar de Nacimiento Oriental -Montevideo (2)

Est. Civil Casado

Cred. Cívica BJB 9834 (3) Céd. Identidad 628.012

Otros Documentos

Ocupación Limpiador de la Caja de Asignaciones Familiares No.2
Sereno C.C.A.F.(4)

Padre Guillermo(5)

Madre Sara (6)

Domicilio Cabildo 2018 Ciudad

Otros datos

IMP. CHIESA Hnos. Ltda. 8.000 - 5 - 76

055522

FICHA COMPLEMENTARIA

DOCUMENTO		ANTECEDENTES
Fecha	Origen	
1.VII.73	Parte Diario JPM 0 a 24	- En la fecha, fue detenido por la Policía, junto a 21 personas por hallarse ocupando desde el 27.VI.73 la Caja de Asig Familiares No. 2, sita en 18 de Julio 1720. Se encuentra afiliado a la Asociación de Funcionarios de Asignaciones Familiares.- (FF).-
9.9.76	D. 1161 Inf. Asig. Familiares	- Indica lo mismo que el documento anterior. Ampliando dicho antecedente se establece que fue detenida quedando en la Seccional 5ta. de Policía. Para recobrar posteriormente su libertad.- (S).-
15/11/78	DNII	-Indica (1) al (6).Indica Doc. 1161 y P.D./73.Simpatizante del M.R.O. según fichero o cupado el 13/XI/6 en el local de Minas 1427. Delegado de Mesa del Frente del Pueblo en las elecciones nacionales de 1971, Circuíto 1584, Listas 988-9988.-(C.H.C.P. Nº 1444/78 DE SECC. 4a. MDEO.) (U)
17.10.83	31109/160	Indica idem al doc.1161/78, aportando que recuperó la libertad el 6.7.73. Eval.A-2.(ME)

055522

F53

JUNTA DE COMANDANTES EN JEFE

S. I. D.

Dep. I Sece. I

Sub Sece. A/M

Ficha Nro. _____ Confec. _____

ESQUIVEL — Apellidos

Julio César — Nombres

DOCUMENTOS: C/C BJB-9834 — Serie / Nro. — C/I. _____ — Nro. / Dpto.

OTROS DOC. _____ — Pasaporte / Lib. Enrol. / etc.

NACIMIENTO: _____ — Fecha / Lugar

DOMICILIO: _____ — Calle / Nro. / Teléf. / Ciudad o Localidad

PROFESION U OCUPACION: _____

LUGAR: _____ **CARGO:** _____

IDEOLOGIA POLITICA: _____ **CLASIFICACION:** _____

DATOS COMPLEMENTARIOS: _____

Est. Civil — Cónyuge — Hijos

Otros familiares

055522 f54

Fecha	Documentos	ANTECEDENTES A REGISTRAR
25 SET 1979	1209	- Delegado de Mesa por las listas : 9988.- , en las elecciones nacionales del año 1971, por el Departamento de Montevideo . Circuito N°. 1584 .- 0211).- (C)
30.3.81	2274	- 06.X.980 - Presenta recurso ante el Delegado del S.I.D. en el Departamento de Montevideo, al habérsele incluido en la Categoría "C" de C.H.C.P., el que es elevado a este Servicio el 24.3.81 para consideración.(C) 25.V.81 - Por Exp. N° 289/D-I/981 de este Servicio se comunica al Delegado del S.I.D. en Montevideo, que esta Dirección ha resuelto mantener al causante en la Categoría "C" de C.H.C.P..(C)
30.1.82	11593	- 23.7.81 - Eleva una nueva nota al Delegado Departamental solicitando se revea su situación, la que eslevada a este Servicio el 26.1.82 para su tramitación correspondiente.-(K)

...///

055522

FECHA	DOCUMENTOS	ESQUIVEL CARDOZO ANTECEDENTES A REGISTRAR Julio César
		- 11.2.82 - Por Exp.Nº71/D-I/82 se remiten los obrados a la J.C.J. para su resolución, con la opinión de este Servicio de mantener la Categoría "C".-(K)
19.3.82	12899	-15.3.82 - Por Exp.Nº629/JCJ/82 la J.C.J. comunica a este Servicio que ha resuelto mantener al causante en la Cat. "C" recurrida.-(K)
		-20.3.82 - Por Exp.Nº194/D-I/82 pase al Sr.Del. del SID en MDEO. para su conocimiento y notificación del interesado, cumplido vuelva.-(K)
07.09.82	D.20642	03.06.82 - En la fecha se comunica al reclamante de la resolución tomada par la J.C.J. en su recurso de 2da.Inst.-(NN) 24.09.82 - El Delég. del SID en Mdeo. devuelve el Exp. del causante a este Servicio para su archivo.-(NN)

11941 / 82
PAG. 1741

- POSEE ANTECEDENTES EN EL CONSE -
EVAL - A - 1. (B) INDICA ( ) ( ) ( )

1.12.83

0555235

151

JUNTA DE COMANDANTES EN JEFE

Dep. I Secc. I

Sub Secc. A/N

S. I. D.

Ficha Nº ..... Confec. 13/7/81

ESQUIVEL DA SILVA — Julio César

Apellidos — Nombres

DOCUMENTOS: C/C A.R.A. 9728 C/I. 1.111.262

Serie — Nº — Nº — Dpto.

OTROS DOC. .....

Pasaporte — Lib. Enrol. — etc.

NACIMIENTO: 29 de Setiembre de 1944 — Montevideo

Fecha — Lugar

DOMICILIO: Mississipí No. 1536 Block A Apto. 602

Calle — Nº — Teléf. — Ciudad o Localidad

PROFESION U OCUPACION: Funcionario del Banco Hipotecario

LUGAR: ..... CARGO: .....

IDEOLOGIA POLITICA: ..... CLASIFICACION: .....

DATOS COMPLEMENTARIOS: .....

Est. Civil — [illegible] — Hijos

PADRES - Julio César y María Elena

Otros familiares

055523 Fo 2

Fecha	Documentos	ANTECEDENTES A REGISTRAR
19/II/979	0274	-Se establece que se encuentra afiliado al PARTIDO COMUNISTA con el No.69.197, según documentación incautada por O.C.O.A..- (CC)
17/XI/980 No.2305 - MONTEVIDEO	C.H.C.P. PERMANENCIA	-ANTECEDENTES REGISTRADOS EN EL DEPARTAMENTO No.3 DE LA D.N.I.I. -Igual anotación que se registra en el S.I.D., ampliando que figura como afiliado al P.C. desde el 16/XI/972, militando en la Seccional "Bancarios". Fue presentado por Luis MUÑO y Neber CORAL.- 1968 ← Figura en el 39o. Lugar como candidato, para integrar la Asamblea Representativa (por Capital) de la Asociación de Bancarios del Uruguay, por la lista general No.19, lema "Plena Democracia Sindical y Unidad para la Lucha", por el período 1968/70.- (CC) 11/JUL/981 - En la fecha se contestó dicha Constancia para PERMANENCIA del causante en el Banco Hipotecario.- (CC)
21.07-82	17.013	- INDICA LO HECHO QUE DOR. C.H.C.P Nº 2305 - PERMANENCIA DE MONTEVIDEO, DE FECHA 17/XI/980.- (IH) (AA)
8.3.83.	20492/82	Habiéndo solicitado C.H.C.P. el 77.11.80, se le otorgó Cat. "C" el 2.6.82.Eval.A.I.(AE).

Imp. Nacional 11/78

055524-3

C/G

Fs.1

JUNTA DE COMANDANTES EN JEFE

S. I. D.

Dep. I Secc. 1

Sub Secc. A/N

Ficha Nº ..... Confec 26.2.83

ESQUIVEL SOCA (Apellidos) Julio Cesar (Nombres)

DOCUMENTOS: C/C. BLA 19980 (Serie / Nº) C/I. 1.393.023 Mdeo. (Nº / Dpto.)

OTROS DOC. ..... (Pasaporte / Lib. Enrol. / etc.)

NACIMIENTO: 26 años en 1982 (Fecha / Lugar)

DOMICILIO: Yaguari 2267 - Montevideo (Calle / Nº / Teléf. / Ciudad o Localidad)

PROFESION U OCUPACION: Empleado

LUGAR: Partido Colorado SANGUINETTI - ZORRILLA CARGO: .....

IDEOLOGIA POLITICA: Nov/982 CLASIFICACION: CONVENCIONAL

DATOS COMPLEMENTARIOS Soltero (Est. Civil / Cónyuge / Hijos)

..... (Otros familiares)

[illegible]

Fecha	Documentos	055524 ANTECEDENTES A REGISTRAR	F 2
13/1/83	23691/064.	Electo 68 suplente. del Organo Deliberante Nacional del Partido Colorado por el Departamento de Montevideo. Hoja de Votación A.B.X. de acuerdo al resultado de las Elecciones Internas de los Partidos Políticos habilitados, efectuadas el 28-XI-82. — Eval. A-1 (BG).	

055525-0

FSI

MINISTERIO DE DEFENSA NACIONAL
S. I. D.

Dep. I Secc. I
Sub-Secc. A/N
Ficha Nro. ..... Confec. 27/9/72

ESQUIVEL ..... Luis .....
Apellidos Nombres

DOCUMENTOS: C/C. ..... C/I. .....
Serie Nro. Nro. Dpto.

OTROS DOC. .....
Pasaporte Lib. Enrol. etc.

NACIMIENTO: .....
Fecha Lugar

DOMICILIO: .....
Calle Nro. Teléf. Ciudad o Localidad

PROFESION U OCUPACION: .....

LUGAR: ..... **CARGO:** .....

IDEOLOGIA POLITICA: Socialista. **CLASIFICACION:** .....

DATOS COMPLEMENTARIOS: .....
Est. Civil Conyuge Hijos

~~102000~~

.....
Otros familiares

055525

Fecha	Documentos	ANTECEDENTES A REGISTRAR
1971.	Lista 3 PAYSANDU	-Candidato en el 3er. lugar Suplente del 10mo. Titular a la Junta Departamental, en las listas del P.Socialista. "PI".-

JUNTA DE COMANDANTES EN JEFE 055526-8

S. I. D.

Dep. I

Sub Secc. A/N

Ficha Nº ..... Confec. 28.4.82.

V.1

ESQUIVEL DE LEON — Apellidos

Mirtha Jaqualine — Nombres

DOCUMENTOS: C/C ..... Serie ..... Nº ..... C/I. ..... Nº ..... Dpto.

OTROS DOC. ..... Pasaporte ..... Lib. Enrol. ..... etc.

NACIMIENTO: 22 años en 1930. — Fecha — R.O.U — Lugar

DOMICILIO: Playa Pascual parada 2. — Calle — Nº — Telef. — Ciudad o Localidad

PROFESION U OCUPACION: .....

LUGAR: ..... CARGO: .....

IDEOLOGIA POLITICA: ..... CLASIFICACION: .....

DATOS COMPLEMENTARIOS: Soltera. — Est. Civil — Cónyuge — Hijos

..... Otros familiares

[redacted]

Fecha	Documentos	055526 ANTECEDENTES A REGISTRAR Fs. 2
5.8.980. P.D.Ne. 218/980 de 06 a 06.	D. 1926	-Detenida el 5.8.980 en la Boite "SAMOS", cita en Colonia 882, por personal de la BNDP;quedándo en averiguación presumiblemente por consume de drogas.-Eval.A-1.-(TJ)
8.8.80. P.D.Nrp. 221/980 de 06 a 06.	D. 1929	07.8.80- Por disposición del Sr. M.L. de 2do. Turne recuperó su libertad y dispuso que se elevaran sus antecedentes.-Eval.A-1.-(TJ).

055527-6

F501

MINISTERIO DE DEFENSA NACIONAL
S. I. D.

Dep. I Secc. I
Sub - Secc. A/N
Ficha Nro. 29 AGO 1975

ESQUIVEL HERNANDEZ ? Oscar
Apellidos Nombres

DOCUMENTOS: C/C BVB.15377 C/I.
Serie Nro. Nro. Dpto.

OTROS DOC.
Pasaporte Lib. Enrol. etc.

NACIMIENTO: 29 años R.O.U.
Fecha Lugar

DOMICILIO: Cno.La Tablada 427-San Fuente y Cno.Vecinal.Barrio Obrero No.8
Calle Barrio La Tortuga. CERRO MONTEVIDEO
Nro. Ciudad o Localidad

PROFESION U OCUPACION: Jornalero.

LUGAR: CARGO:

IDEOLOGIA POLITICA: Comunista. CLASIFICACION:

DATOS COMPLEMENTARIOS:
Est. Civil Conyuge Hijos

Otros familiares

055527 F52

Fecha	Documentos	ANTECEDENTES A REGISTRAR
21.4.75.	Doc.656.	- Afiliado al P.Comunista el 20.10.65.con el No.26033.- (Microfilm incautado a RODNEY ARISMENDI).EVALUACION:B-2.(Y)

055527

153

JUNTA DE COMANDANTES EN JEFE

S. I. D.

Dep. I Secc. I

Sub Secc. A/N

Ficha Nro. _____ Confec. _____

ESQUIVEL HERNANDEZ — Apellidos

Oscar — Nombres

DOCUMENTOS: C/C BVB 15377 — Serie Nro. — C/I. _____ — Nro. Dpto.

OTROS DOC. _____ — Pasaporte Lib. Enrol. etc.

NACIMIENTO: _____ — Fecha Lugar

DOMICILIO: _____ — Calle Nro. Teléf. Ciudad o Localidad

PROFESION U OCUPACION: _____

LUGAR: _____ **CARGO:** _____

IDEOLOGIA POLITICA: _____ **CLASIFICACION:** _____

DATOS COMPLEMENTARIOS: _____

Est. Civil — Cónyuge — Hijos

Otros familiares

055527

F54

Fecha	Documentos	ANTECEDENTES A REGISTRAR
25 SET. 1978		- Delegado de Mesa por las listas 1001-2001.- , en las elecciones nacionales del año 1971, por el Departamento de Montevideo . Circuito Nº. 133 .- (0217) .- (C)

J. C. J.

Dpto. 1

055527

18 SET. 1976

Apellidos ESQUIVEL

Nombres Oscar

Documentos: Afiliado al P.C.Nº ileg.

Ant, Secc: A [X] B [ ] C [ ] D [ ] E [ ] G [ ] V [ ]

Secreto

055527

ANTECEDENTES

F56

8.1.76 - Doc. 0001 - Aval. B - 2 (j)

Fecha de Ing. : 20.10.66

Oriental 29 años

Cno. La Tablada 427 - San Fuentes y Cno. Vecinal - Barrio Obrero Nº 8 - Barrio La Tortuga - Cerro - Montevideo

BVB 15377

Jornalero

SERVICIO DE INTELIGENCIA
División I
(Seguridad)

MINISTERIO DE DEFENSA NACIONAL
SERVICIO DE INFORMACION DE DEFENSA
M/F
055528-4

Sección
Act. Ant. Nac.
Ficha N.º ~~0010~~

Foto

Nombres y Apellidos: ESQUIVEL, Rolando

Fecha de Nacimiento:

Lugar de Nacimiento:
(País - Ciudad o Localidad - etc.)

Cred. Civ.: Serie ..... N.º ..... Ced. Identidad:

Otros documentos:
(Pasaporte - Libreta Enrolam. - etc.)

Domicilio:
(Ciudad o Localidad) (Calle) (N.º) (Telef.)

Filiación
- Edad Aparente ..... Color del Cutis
- Color del Cabello ..... Estatura Aproximada
- Complexión ..... Aspecto Social
- Señas particulares

Ficha confeccionada en Montevideo el 3 de Enero de 1966.-

055528

F52

ACTIVIDADES

(1) Laborales: Profesión ..... Lugar de trabajo .....

Cargo ..... Antigüedad .....

Otras Actividades .....

.....

(2) Políticas: Ideología Socialista ..... Actuación .....

Antecedentes .....

Antecedentes familiares .....

(3) Sociales: Estado Civil ..... Religión ..... Figuración .....

Grado Instrucción ..... Lugares que frecuenta .....

(4) Económicas: Situación ..... Capital aprox. ..... Vehículo .....
marca y N.o

Otros datos .....

Datos Complementarios .....

Apreciación Personal Gral. .....

.....

.....

055528

FICHA COMPLEMENTARIA

F 3

Documento		Antecédentes
Fecha	Origen	
9/XI/65	42/6 Eval.A.2.(K).-	-Sindicado como elemento Socialista y afiliado a este partido en la ciudad de Fray Bentos?-
1962	Lista 4190 U.P.	-31º Titular a la Junta Departamental de Río Negro
		18.6.81-MEMO(A) Nº 1038/81-2do.S.Director/S.I.D.-T
	19.5.84	Memo(A)937/84 para el Dpto.II/EME.-( ).- -qc

SERVICIO DE INTELIGENCIA
División I
(Seguridad)

MINISTERIO DE DEFENSA NACIONAL
SERVICIO DE INFORMACION DE DEFENSA
M/F
055529-2

Sección 7501
Act. Ant. Nac.
Ficha N.º [redacted]

Nombres y Apellidos: ESQUIVEL Román Margarito

Fecha de Nacimiento:

Lugar de Nacimiento: Uruguay
(País - Ciudad o Localidad - etc.)

Cred. Civ.: Serie K.B.A. N.º 485 Ced. Identidad:

Otros documentos:
(Pasaporte - Libreta Enrolam. - etc.)

Foto

Domicilio: Paysandú (Ciudad o Localidad) Cerrito entre Ayacucho y Bolivar (Calle) (N.º) (Telef.)

Filiación
- Edad Aparente ..... Color del Cutis .....
- Color del Cabello ..... Estatura Aproximada .....
- Complexión ..... Aspecto Social .....
- Señas particulares .....

~~[illegible]~~

Ficha confeccionada en Montevideo el 30 de Noviembre de 1964.-

055529

ACTIVIDADES

(1) Laborales: Profesión ..... Lugar de trabajo fs2

Cargo ..... Antigüedad .....

Otras Actividades .....

.....

(2) Políticas: Ideología Comunista ..... Actuación .....

Antecedentes .....

Antecedentes familiares .....

(3) Sociales: Estado Civil ..... Religión ..... Figuración .....

Grado Instrucción ..... Lugares que frecuenta .....

(4) Económicas: Situación ..... Capital aprox. ..... Vehículo .....
marca y N.o

Otros datos .....

Datos Complementarios .....

Apreciación Personal Gral. .....

.....

.....

ESQUIVEL — FICHA COMPLEMENTARIA — Román Margarito F 3

Documento		055529 Antecedentes
Fecha	Origen	
18/IX/964.-	B-41-D-19.-	-Ideología:Comunista.-Nacionalidad,Uruguayo.-Credencial Civ.K.B.A. Nº485.-Domiciliado en la calle Cerrito entre Ayacucho y Bolivar de la ciudad de Paysandú.- Nval.B-2.

055530-0

E 751

MINISTERIO DE DEFENSA NACIONAL
S. I. D.

Dep. I Secc. I

Sub-Secc. A/N

Confec. 24.5.972

ESQUIVEL FLORIN de VELAZCO (Apellidos) Rosa Berta (Nombres)

DOCUMENTOS: C/C. Serie M.B. Nro. 90.026(9) C/I. 43.317 (Nro.) Colonia (Dpto.)

OTROS DOC. (Pasaporte) (Lib. Enrol.) (etc.)

NACIMIENTO: 15.6.44 (2) (Fecha) Juan Lacaze(3) (Lugar)

DOMICILIO: Rivera 518 Apto.1.(4) (Calle) (Nro.) Juan Lacaze((Teléf.)

PROFESION U OCUPACION: Estudiante de Magisterio(6)

LUGAR: [redacted] **CARGO:**

IDEOLOGIA POLITICA: **CLASIFICACION:**

DATOS COMPLEMENTARIOS: Casada (7) (Est. Civil) Juan Carlos VELAZCO(8) (Conyuge) (Hijos)

(Otros familiares)

055530

Fecha	Documentos	ANTECEDENTES A REGISTRAR
23.4.972	J.P.M.P.M. 928.-	Es detenida enl 23.4. en procedimiento efectuado en la ciudad de Dolores, junto a 10 sediciosos entre los que se encontraba el fugado Emilio Exequiel MARTINEZ PIRIZ.-(J).-
31/V/72	D.1209 PPI RM2. Hoja 14 (J).-	Posiblemente relacionada al Campamento del Aº "ESPINILLO". Indica:
8.5.72	890	Indica lo mismo que el Doc. anterior, siendo capturados en la localidad de Juan Lacaze(DD).-
26/5/972	D.1679	Es trasladada del Bn.I.5 al Gr. A.2.-(Posteriormente recupera su li
4/[illegible]/72	D.1858 PEI (J).-	bertad, el día 5.-(J).-
16.6.72	1545	Idem.Doc. 1679.- (DD)
	8/6/81	- Se contestó Memo Nº 912 Para la D.N.I.I. (MM)
29.04.83	24737/83	- Figura en una relación de personas refugiadas en Brasil al amparo de ACNUR. Fecha de ingreso 22.11.79. Solicitó visa. EVAL A-2 (B).-
7.5.83	26125/28	Acta de fecha 30.4.72, es interrogada respecto a la actividad de su esposo. Declara vinculación con: Walter SANTIN. Eval: A-1 (CC)

055531-8

FSI

JUNTA DE COMANDANTES EN JEFE

S. I. D.

Dep. I Secc. I

Sub Secc. A/N

Ficha Nro. ____ Confec. 30-5-78

ESQUIVEL — Zulma Estela

Apellidos — Nombres

DOCUMENTOS: C/C ~~K.C.A.~~ 3435 — C/I. ____

Serie Nro. — Nro. Dpto.

OTROS DOC. ____

Pasaporte — Lib. Enrol. — etc.

NACIMIENTO: 26 años (1971) ____

Fecha — Lugar

DOMICILIO: Pastor 1 y Bulevard ____

Calle — Nro. — Teléf. — Ciudad o Localidad

PROFESION U OCUPACION: ____

LUGAR: ____ CARGO: ____

IDEOLOGIA POLITICA: ____ CLASIFICACION: ____

DATOS COMPLEMENTARIOS: ____

Est. Civil — [redacted] Cónyuge — Hijos

Otros familiares

055531

Fecha	Documentos	ANTECEDENTES A REGISTRAR
26-5-76	D.0723	Afiliado al Partido Comunista con el Nro.61.024, fecha ingreso: 27.10.71, presentada por Alcides ALANIZ y Wáshington DA ROSA, seccional Paysandú (J. Zinola). Eval: B-1 (M).-

MINISTERIO DE DEFENSA NACIONAL 055532-6 Fs-1

S. I. D.

Dep. I E Secc. I

Lib. Secc. A/N

Ficha Nº Confec.

ESQUIVO MELO HEBER ISMAEL

Apellidos Nombres

(a) José

DOCUMENTOS: C|C TAA 18177 (6) C|I 34.815 (1) - 11.415 Tbó (6)

Serie Nº Nº Dpto.

OTROS DOC.:

Pasaporte Lib. Enrol. etc.

NACIMIENTO: 37 años 1972 (2) 16-9-34 (9) TACUAREMBO (10)

Fecha Lugar

B. LA PALMA (7)

DOMICILIO: Ortiz y Ayala 421.- TACUAREMBO.-

Calle Nº Telef. Ciudad o Localidad

PROFESION U OCUPACION: Bancario - Empleado (7)

LUGAR: Paso de los Toros - Liceo - Tacuarembó CARGO (8)

IDEOLOGIA POLITICA COMUNISTA CLASIFICACION Dirigente ABdel U.

DATOS COMPLEMENTARIOS Casado (3) Mirian Samusenko Suarez (4) Ruben (13 años) (5)

Est. Civil Conyuge Hugo Fidel (11 años)

Julia Lidia (9 años)

Padres: Saturnino y Julia (11) otros familiares CUÑADO: Carlos SAMUSENKO SUAREZ

Ficha confeccionada el 13 de octubre de 1969.-

VARIOS

VARIOS

055532

Fs-2

FECHA	DOCUMENTOS	ANTECEDENTES A REGISTRAR
17-X-1967. 20-XI-1967.	23 - 5- 51 -3.-	Dirigente de la Asociación Nacional de Bancarios del Uruguay Interviene en forma activa en la labor del Comité Departamental de Defensa de la Revolución Cubana
30-7-68	8-21-21	-Electo Tesorero de la Asociación de Bancarios del Uruguay filial Tacuarembó para el período 68/69 .-
1966	Lista 90	-12°Titular a la Junta Departamental de Colonia.- -2°Titular a la Junta Departamental y 2°Titular a la Junta Electoral de Tacuarembó.-
1962	Lista 4190 U.Popular	-6°Titular a la Junta Electoral de Tacuarembó.-
17/IV 968	64(1)5	-Hizo uso de la palabra en diversos actos en la Ciudad de Tacuarembó en ocasión de hallarse en la misma una delegación de UTAA.-Sindicado como comunista.-
6/XI/71	B-77 D-16	Su nombre aparece en un documento incautado a un sedicioso.(Y).
13.9.72	3000	Detenido en la ciudad de Tbó por pertenecer al MLN(Tupamaros).(DD)
12.9.72	2977	Personalidad.Caracter:Normal.Peligrosidad:Posa.Fecha de reclutamiento: año 1970,por José Bibiano Milán(a)Jacinto.Motivo Reclutamiento:Convencimiento.Grado Concientización:Convencido.Funcionamiento:Col.22.Zona:Tacuarembó.Sector:Político.Grupo:Coordinador.Cargo o Tarea :Integrante del Grupo Coordinador.Actitud en el interrogatorio:Colaboración:Total.Conducta:Buena.Factores Reclusión:seguridad neces

HEBER ISMAEL ESQUIVO MELO 055532. Fs-3

FECHA	DOCUMENTOS	ANTECEDENTES A REGISTRAR
		necesaria:Normal.Aislamiento necesario:Normal.Indica ① a ⑤ .(DD)Cutis:Blanco.Cabello:Oscuro.Ojos:Marrón.Pigmentación:Castaño.
Oct.1972 JPM	Anexo 2 4078	Procesado en Octubre de 1972,por los delitos:"Atentado a la Constitución","Concurso en lasvasión" y "Complicidad en Rapiña".(DD)
11/9/72	Doc.2916	Figura como la persona que reclutó a PAOLINO RIOS,César.- (OO)
11/9/72	Doc.2920	Fue quién reclutó a DUARTE ACOSTA, Gregorio.- (OO)
11.9.72	Does.2902 2934 2932 2929	En estos documentos por su orden reclutó a:BENTOS PEREIRA,Artigas, SAMUSENKO, Carlos.FERREIRA BORGES,María. CAMARGO BARBOZA, Fraín Camilo.- (OO)
19.10.72	3569	Padre Saturnino Esquivo.Madre Julia Melo.Natural de Tacuarembó.Es integrante del grupo coordinador de la Sub-columna 22 b,responsable del Sector Político.De él dependía un Cat.Participó del asalto al B.R.O.U.Acompañó al médico encargado de dar apoyo sanitario en el asalto a la Estancia"IZAINA".Estuvo en reuniones con clandestinos y reclutó muchos ciudadanos para el MLN.Concurrió a una reunión de coordinadores del local de Lezica. Hizo transporte de Sub-ametralladoras MP 40.Identifica gran cantidad de integrantes del MLN.* (DD)
20/6/72	D.1630	
15/6/72 P.P.I.	D.1558 E.M.G.E.	-Detenido en Tacuarembó.-(H).
17.7.72	2532	Idem.Doc. Anterior.-(DD)

055532

Fs-4

FECHA	DOCUMENTOS	ANTECEDENTES A REGISTRAR
9/7/73	D. 1502	- Se encuentra detenido en el E.M.R. No.1 Libertad. (GG).- Eval: A - 2
24/1/73	D.4554	-Coordinaba los Deptos. de Rivera y Tacuarembó y antes del ingreso de Néstor EPISCOPO, también P. de los Toros. En representación del Coordinador concurre a la reunión del COMPLEJO y a reuniones del CDO. en Paysandú, P. de los Toros, etc. En C. Rivera como integrante del C.O. Eval. A-1 (U).-
20/V/77	D.0475 FMG	-Figura en una nómina de privados de libertad en el ámbito del Ejército al 6/Agosto/976. Lugar de Reclusión: E.M.R. No.1. Eval. A-1. (F).-
20/5/77	D-0475 (B)	6/8/76. Detenido el 21/6/72.- Procesado.- Eval. A-1.- (i).
15.VI.966./77.29		-Suscriptor de propaganda Comunista distribuída por Editorial Pueblos Unidos. Evaluación F-2. (JJ)
7.11.77	D.1149	-Indica doc. 0475. Procesado por el J.M.I.1er.T. por el art. 132-6, 61, 1, 185, 62, 344 CPO.- (U).
		26/7/78-Se remitieron datos identificatorios por Mem.(A) No. 685 (Corte Electoral).- (U)

FECHA	DOCUMENTOS	055532 ANTECEDENTES A REGISTRAR Fs-5
16.02.82	D. 5757/81/86	-Figura en una relacion de la Corte Electoral, de ciudadanos inscriptos en el Registro Civico Nacional, que se encuentran comprendidos en el Art. 1, Literal "B" del Acto Institucional No. 4, con prohibicion de ejercer el derecho de voto. (Procesados por delitos de "Lesa Nacion").EVALUACION A-1(VL) Indica (6) (7)
02.82	D.6004/81/80	-Se encuentra comprendido en el Art.1o. literal b) del Acto Institucional No.4,por haber sido procesado el 19/IX/72 por los delitos previstos en. C.P.M. C.P.O. 132 Inc. 6 ; 61 Inc. 1 ; 185 ; 62 ; 344 EVALUACION A-1 (LA)
21.07.82	17.013	Candidato en el 26 lugar a la Asamblea General Representativa (Capital) por la Lista 19 de la Asociación de Bancarios del Uruguay bajo el Lema " FRENTE UNIFICADOR", Sub-lema " Plena Democracia Sindical y Unidad para la Lucha ", para el período 68-70. Eval.:A-1.- Indica ( ) ( ) ( )(LA)(GM)

FECHA	DOCUMENTOS	055532 ANTECEDENTES A REGISTRAR Fs-1.
10.2.83.	=D.24324 pág. 080	FECHA DE DETENIDO: 21.6.72, UNIDAD CAPTORA: Reg.C.5, CONDENADO: 20 años, FECHA DE LIBERTAD PROBABLE: 21.6.1992, M.S.E 3 a 5 años: Art.132-6,137,150,num.1,2y3 CPO,151, del 61 y 171,61-288,61-209 CPO.= val. -1.-(FE)
29,4.83	24743/83	-3.3.83-Figura en una relación de detenidos en el E.M. procedente de la P.M.E..Detenido el 21.6.72, pertenece M.L.N..- Eval A-1 (V)
29.4.83	18378/82	-2.9.82-Ficha del E.M.R.1 establece:Detenido el 23.9.72, procesado por Art.132 inc.6to. 61, 344,pertenece al M.L.N. Col.22 Zona Tacuarembó .Sector Político grupo cordinador. (Indica del 6 al 9).Eval B-2 (V)
5.8.83.	122/80 pág.24	Por Consolidado de la P.M.E. del 29/2/80: figura como: DETENIDO: 21.6.72, 24.10.78: SENTENCIADO:1a.I.:20 años Penit. y 3 a 5 años de MS.E., JUEZ: 1a.I.1er.T.- 26.2.80: CONDENADO: 29 años de Penit. y 3 a 5 años de M.S.E.-Eval.A-1.-(FE)
30-9-83	30880/059	Indica (9) al (11). Eval.A-1 (SI).
1.12.83	11941 / 82 PAG. 1742	-POSEE ANTECEDENTES EN EL CO.NA.E- EVAL-A-1. (B) INDICA ( ) ( ) ( )

FECHA	DOCUMENTOS	055532 ANTECEDENTES A REGISTRAR	F5-0
10.2.83.	=D.24324 pág. 080	FECHA DE DETENIDO: 21.6.72, UNIDAD CAPTORA: Reg.C.5, CONDENADO: 20 años, FECHA DE LIBERTAD PROBABLE: 21.6.1992, M.S.E 3 a 5 años: Art.132-6,137,150,num.1,2y3 CPO,151,61-2 del 61 y 171,61-288,61-209 CPO.= val. -1.-(FE)	
29.4.83	24743/83	-3.3.83-Figura en una relación de detenidos en el E.M.R.1. procedente de la P.M.E..Detenido el 21.6.72, pertenece al M.L.N..- Eval A-1 (V)	
29.4.83	18378/82	-2.9.82-Ficha del E.M.R.1 establece:Detenido el 23.9.72, procesadp por Art.132 inc.6to. 61, 344,pertenece al M.L.N. Col.22 Zona Tacuarembó .Sector Político grupo cordinador. (Indica del 6 al 9).Eval B-2 (V)	
5.8.83.	122/80 pág.24	Por Consolidado de la P.M.E. del 29/2/80: figura como: DETENIDO: 21.6.72, 24.10.78: SENTENCIADO:1a.I.:20 años Penit. y 3 a 5 años de MS.E., JUEZ: 1a.I.1er.T.- 26.2.80: CONDENADO: 29 años de Penit. y 3 a 5 años de M.S.E.-Eval.A-1.-(FE)	
30-9-83	30880/059	Indica (9) al (11). Eval.A-1 (SI).	
1.12.83	11941 / 82 PAG. 1742	- POSEE ANTECEDENTES EN EL CO.NA.E - EVAL - A - 1. Ⓑ INDICA ( ) ( ) ( )	

ESQUIVO MELO, Heber Ismael.

FECHA	DOCUMENTOS	055532 ANTECEDENTES A REGISTRAR	B.7
28.8.65	B.65 51/6	-Hizo uso de la palabra en un acto público celebrado el 6 de los corrientes en el local de AEBU Asociación de Empleados Bancarios del Uruguay sito en la calle 25 de mayo Nº 195 de la ciudad de Tacuarembó en representación de los empleados Bancarios de la Banca Privada.-	
1967	Bº21 D.11	-Integra la Comisión Directiva de la Asociación de Bancarios del Uruguay (Tacuarembó) para el período 1967.-	
14.8.68	Reg. M.3.	-Tesorero de la Asociación de Bancarios del Uruguay (filial Tacuarembó) para el período 1968. V.	
	21-21	-Indica lo mismo que el Doc. anterior (Eval B-2).	
26.7.78	----------	-Se remitieron datos identificatorios por MEMO (A) Nº 685(Corte Electoral).(U).-	
24.3.84	3401107/ 2839,2841	-1977:Aporta información ya registrada en la ficha agregando:Ingresó al EMR 1 el 16.11.72 y su conducta en el penal mereció las siguientes sanciones:en los años:1973,74 y 75-5,2 y 10 días de arresto respectivamente. Eval A-1 (BR).-	

055533-4

751

MINISTERIO DE DEFENSA NACIONAL

S. I. D.

Dep. 1 Sec. 1

Sub - Secc. A/N

Ficha Nro. Confec.

29 AGO. 1975

ESQUIVO de GUTIERREZ (Apellidos) Joaquina. (Nombres)

DOCUMENTOS: C/C. (Serie) (Nro.) C/I. (Nro.) (Dpto.)

OTROS DOC. (Pasaporte) (Lib. Enrol.) (etc.)

NACIMIENTO: 58 años (Fecha) R.O.U. (Lugar)

DOMICILIO: Oficial 3 No.5338.B.Ellauri (Calle) (Nro.) (Teléf.) MONTEVIDEO (Ciudad o Localidad)

PROFESION U OCUPACION: Labores domésticas.

LUGAR: CARGO:

IDEOLOGIA POLITICA: Comunista. CLASIFICACION:

DATOS COMPLEMENTARIOS: (Est. Civil) (Cónyuge) (Hijos)

~~10896.~~

(Otros familiares)

055533

Fecha	Documentos	ANTECEDENTES A REGISTRAR F 52
21.4.75.	Doc.656.	- Afiliado al P.Comunista el 10.05.60.con el No.11337.- (Microfilm incautado aRODNEY ARISMENDI).EVALUACION:B-2.(Y)

J. C. J. 055533 18 SET 53

Dpto. 1

Apellidos ESQUIVO de GUTIERREZ

Nombres Joaquina

Documentos: Afiliado al P.C.Nº ileg.

Ant, Secc: A B C D E G V

[X] [ ] [ ] [ ] [ ] [ ] [ ]

Secreto

055533 **ANTECEDENTES** 754

8.1.76 - Doc. 0001 - Eval. B - 2 (J)

Fecha de Ing. : 10.05.60

Oriental 58 años

Oficial 3 Nº 5338 - Ellauri - Montevideo

Labores Domésticas

055534-2

JUNTA DE COMANDANTES EN JEFE

S. I. D.

Dep. I Sec. I

Sub Sec. [illegible]

Ficha No. ..... Cambio 1.7.83

ESQUIVO ..... José Luis .....
Apellidos Nombres

DOCUMENTOS: C/C. ..... **C/I.** 1.658.864 .....
Serie No. No. Dpto.

OTROS DOC. .....
Pasaporte Lib. Enrol. etc.

NACIMIENTO: 19 años (1979) ..... Uruguay .....
Fecha Lugar

DOMICILIO: Guaruyaco 3334 .....
Calle No. Teléf. Ciudad o Localidad

PROFESIÓN U OCUPACIÓN: .....

LUGAR: ..... **CARGO:** .....

IDEOLOGÍA POLÍTICA: ..... **CLASIFICACIÓN:** .....

DATOS COMPLEMENTARIOS soltero .....
Est. Civil Cónyuge Hijos

.....
Otros familiares

[illegible]

FECHA	DOCUMENTOS	055534 ANTECEDENTES A REGISTRAR
1.7.83	D.2203/79 Pag. 02	- 27/SET/79: Fué dado de baja del Establecimiento de Detención Policial, por el Ministerio del Interior, en el día de la fecha.- Eval.A-1 (Y)

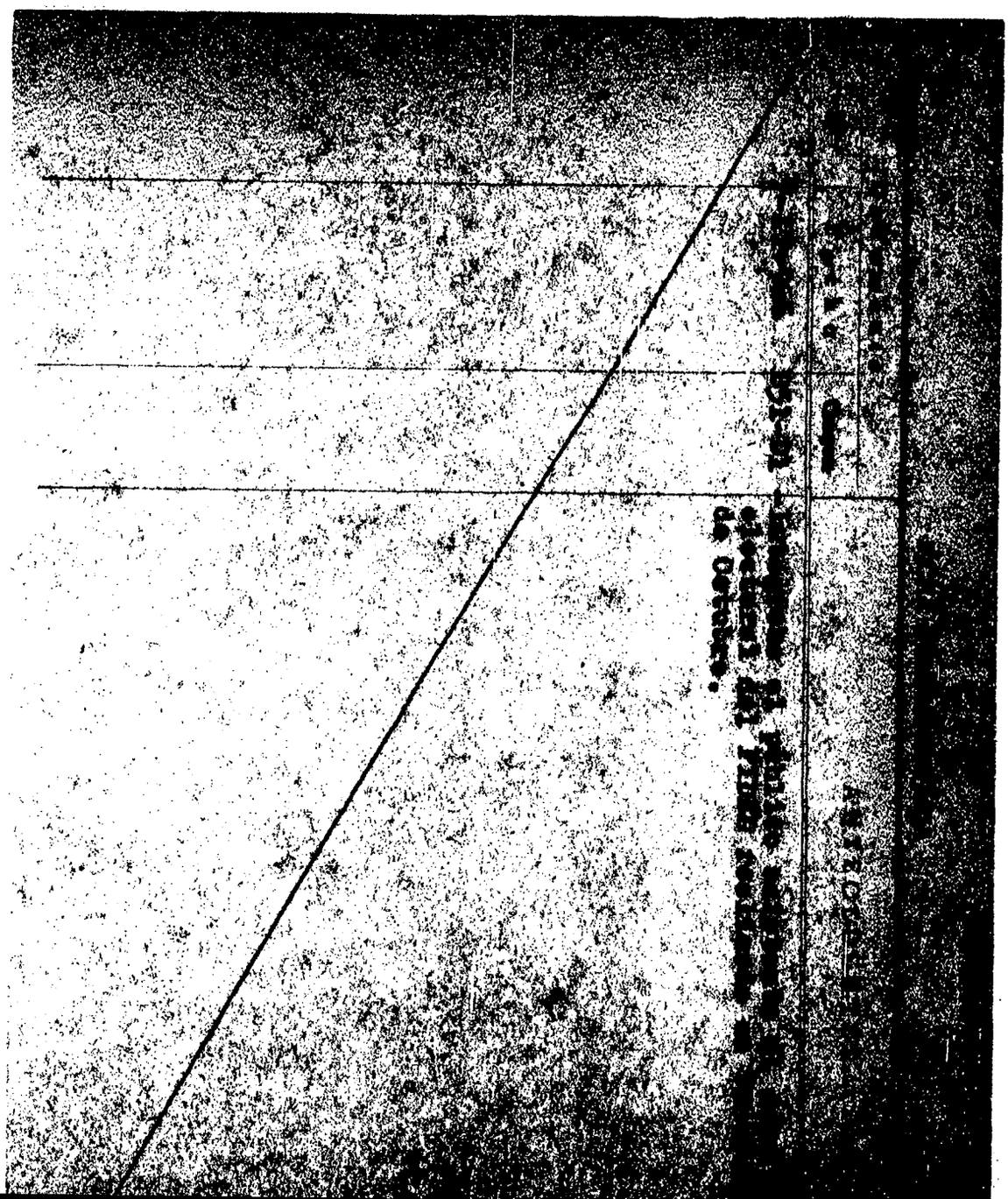

0402

VARIOS

JUNTA DE COMANDANTES EN JEFE
S. I. D.

055536-7

30/7/82 FGI

Dep. 1 Secc. 1

Sub. Secc. A/N

Ficha N.º ..... Confec. .....

ESTABILE [illegible] Antonio

Apellidos Nombres

DOCUMENTOS: C/C ..... C/I. .....

Serie N.º N.º Dpto.

OTROS DOC. .....

Pasaporte Lib. Enrol. etc.

NACIMIENTO: .....

Fecha Lugar

DOMICILIO: .....

Calle N.º Teléf. Ciudad o Localidad

PROFESION U OCUPACION: .....

LUGAR: ..... CARGO: .....

IDEOLOGIA POLITICA: ..... CLASIFICACION: .....

DATOS COMPLEMENTARIOS: .....

Est.Civil Cónyuge Hijos

.....

Otros familiares

[redacted]

Fecha	Documentos	055536 ANTECEDENTES A REGISTRAR	F52
18.07.82	16.932	El Ministerio de Relaciones Exteriores autoriza al Consulado Uruguayo en Londres a expedir o renovar Pasaporte a nombre del causante. Eval.: A-1. (GM) (VL)	

055537-5

E FSI

MINISTERIO DE DEFENSA NACIONAL
S. I. D.

Dep. I Secc. I

[redacted] 29/5/72

Ficha Nro. ..... Confec. .....

ó ESTABILLO

ESTAVILLO DUFAU de INZAURRALDE — Elba Nieves
Apellidos — Nombres

DOCUMENTOS: C/C. ..... C/I. 767.905 (2)
Serie — Nro. — Nro. — Dpto.

OTROS DOC. .....
Pasaporte — Lib. Enrol. — etc.

NACIMIENTO: 5.2.36 (1) .....
Fecha — Lugar

DOMICILIO: Democracia — 2221 — Ap.16. (1972) — Montevideo
Calle — Nro. — Teléf. — Ciudad o Localidad

PROFESION U OCUPACION: .....

LUGAR: ..... CARGO: .....

IDEOLOGIA POLITICA: ..... CLASIFICACION: .....

DATOS COMPLEMENTARIOS: Casada — Isidoro Inzaurralde Wuvisch
Est. Civil — [redacted] — Hijos

.....
Otros familiares

055537

Fecha	Documentos	ANTECEDENTES A REGISTRAR
21/4/72. 10.3.73	Doc.840. 332	Fué detenida a raiz de un allanamiento efectuado en su domicilio ya que se poseia información que a la misma concurria el extremista Coushet Inzaurralde, en el citado allanamiento se encontro un revolver Cal.38 y y proyectiles del mismo calibre, de lo cual los ocupantes de la finca no supierón dar explicaciones.Esta siendo indagada en la J.P.M.(BB).(DD)
23/5/72	Doc.1090	Sobre su situación se espera resolución del Juez Militar.- (OO)
28/XII/972	D- 4318 J.P.M. (PD)	-Permanece junto a su Esposo en la D.N.I.I., a la espera de la resolución Judicial.- ((FF))
31.5.72	Doc.1218 J.P.M.	-Indica lo mismo que el documento anterior.- (OO)
15/2/73	D. 173	- Por disposición del Sr. Juez Milit. de Instruc. de Primer Turno,quedó en libertad.-(GG).-
14/II/973	J.P.M.(PD)	-Idem que el Doc. anterior.- ((FF))
7.4.77	Doc.0300	Figura en una relación de ciudadanos uruguayos que abandonaron la República Argentina, como refugiados al amparo del Comité Internacional para la Migración Europea (C.I.M.E) entre el 26.12.1973 y el 27.2.77. Viajó el 10.11.76 con destino a Holanda. Eval. A-1 (BB).- Indica 1.-

055537

153

FECHA	DOCUMENTOS	ESTAVILLO DUFAU ANTECEDENTES A REGISTRAR Elba Nieves
17.4.73 JPM PM	755 Anexo 2	Procesada el 14.2.73.por el delito de "Asociacion para delinquir"(D)
8.3.74	D.0386	Indica 3.-(J)
10.12.76	Doc.1530	-Exilado en la Argentina. Con fecha 10.11.76 partió con destino a Holanda por intermedio de las Naciones Unidas.(TT)
29.4.83	18347/82	-1.9.82-Indica Idem al Doc. 300/77.-Eval A-2 (V)
17/04/73 JPM PM 12/ 12/76	755 Anexo 2 Doc.1430	Procesada el día 14/02/73 por el Delito de "Asociación para Delinquir". (DD) Exilado en la Argentina. Con fecha 10/11/76, partió con destino a Holanda por intermedio de las Naciones Unidas. (TT)

055538-3

EI

JUNTA DE COMANDANTES EN JEFE

S. I. D.

Dep. I Secc. I

Sub Secc. A/M

Ficha Nro. _____ Confec._____

ESTABILLO — Apellidos

María Inmaculada — Nombres

DOCUMENTOS: C/C BNB-27903 (Serie / Nro.) C/I. _____ (Nro. / Dpto.)

OTROS DOC. _____ (Pasaporte / Lib. Enrol. / etc.)

NACIMIENTO: _____ (Fecha / Lugar)

DOMICILIO: _____ (Calle / Nro. / Teléf. / Ciudad o Localidad)

PROFESION U OCUPACION: _____

LUGAR: _____ CARGO: _____

IDEOLOGIA POLITICA: _____ CLASIFICACION: _____

DATOS COMPLEMENTARIOS: _____

Est. Civil [redacted] Hijos

Otros familiares

055538

f502

Fecha	Documentos	ANTECEDENTES A REGISTRAR
25 SET. 1978	1209	- Delegado de Mesa por las listas :9988 , en las elecciones nacionales del año 1971, por el Departamento de Montevideo . Circuito N°. 1604 .- (0214 .- (C)

11.06.82

JUNTA DE COMANDANTES EN JEFE
S. I. D.

055539 -1

Fs/

Dep. I Secc. 1
Sub Secc. A/N
Ficha Nº ..... Confec. .....

ESTABILLO (Apellidos) Rosa (Nombres)

DOCUMENTOS: C/C ..... (Serie / Nº) C/I. 1.262.479 (Nº / Dpto.)

OTROS DOC. ..... (Pasaporte / Lib. Enrol. / etc.)

NACIMIENTO: ..... (Fecha / Lugar)

DOMICILIO: ..... (Calle / Nº / Teléf. / Ciudad o Localidad)

PROFESION U OCUPACION: Empleada

LUGAR: ..... CARGO: .....

IDEOLOGIA POLITICA: ..... CLASIFICACION: .....

DATOS COMPLEMENTARIOS: ..... (Est. Civil / Cónyuge / Hijos)

..... (Otros familiares)

Fecha	Documentos	055539 ANTECEDENTES A REGISTRAR	E2
02.06.82	15229/1 No. 37	-Firma una declaración en contra del proyecto de "Ley de Educación General" conjuntamente con otras personalidades vinculadas al quehacer de la cultura nacional.-EVALUACION A-1.-(LA) (GM). Indica ( ) ( ) ( ) .-	

055540 -9

F1

MINISTERIO DE DEFENSA NACIONAL

S. I. D.

Dep. 1 Sec. 1

Sub - Secc. A/N

Ficha Nro. Co[illegible] 29 AGO. 1975

ESTABLE — Alberto

Apellidos — Nombres

DOCUMENTOS: C/C. ..... Serie ..... Nro. ..... C/I. ..... Nro. ..... Dpto.

OTROS DOC. ..... Pasaporte ..... Lib. Enrol. ..... etc.

NACIMIENTO: 33 años — R.O.U.

Fecha — Lugar

DOMICILIO: Gral.Flores 2158- Isidoro de María y Martín García.MONTEVIDEO

Calle — Nro. — Teléf. — Ciudad o Localidad

PROFESION U OCUPACION: Pintor metalúrgico de coches.

LUGAR: ..... CARGO: .....

IDEOLOGIA POLITICA: Comunista. CLASIFICACION: .....

DATOS COMPLEMENTARIOS: ..... Est. Civil ..... Cónyuge ..... Hijos

~~102972~~

Otros familiares

055540

Fecha	Documentos	ANTECEDENTES A REGISTRAR
21.4.75.	Doc.656.	- Afiliado al P.Comunista el 20.04.65.con el No.22769.- (Microfilm incautado a RODNEY ARISMENDI). EVALUACION: B-2. (Y).-

J. C. J. 055540

Dpto. 1

Apellidos ESTABLE

Nombres Alberto

Documentos: Afiliado al P.C.Nº ileg.

Ant, Secc:	A	B	C	D	E	G	V
	X						

Secreto

055540 **ANTECEDENTES**

8.1.76 - Doc. 0001 - Eval B - 2

Fecha de Ing. : 20.04.65

Oriental 33 años

Grla, Flores 2158 - Isidoro de María y Martín García - Montevideo

Pintor Metalúrgico de coches.

VARIOS

055541-7

501

JUNTA DE COMANDANTES EN JEFE

S. I. D.

DEP. I SECC. I

SUB SECC. A/N

FICHA Nº ..... CONFEC. 6.5.82

ESTABLE — Apellidos

Ariel — Nombres

DOCUMENTOS: C/C ..... Nº ..... Dpto. C/I. ..... Serie ..... Nº

OTROS DOC. ..... Pasaporte ..... Li. Enrol ..... etc.

NACIMIENTO: ..... Fecha ..... Lugar

DOMICILIO: ..... Calle ..... Nº ..... Teléf. ..... Ciudad o Localidad

PROFESION U OCUPACION: .....

LUGAR: ..... CARGO: .....

IDEOLOGIA POLITICA: ..... CLASIFICACION: .....

DATOS COMPLEMENTARIOS: ..... Est. Civil ..... Cónyuge ..... Hijos

..... Otros familiares

[redacted]

055541

#5.2

FECHA	DOCUMENTOS	ANTECEDENTES A REGISTRAR
06.10.81	D. 8457	-Integrante al 8/10/73 de Logia Masónica "DECRETOS DE LA PROVIDENCIA" Evaluación: A-2 . (VL) (LA).-Indica ( ) ( ) ( ) ( ) ( ).

Imp. Nacional 1933/79

MINISTERIO DE DEFENSA NACIONAL
SERVICIO DE INTELIGENCIA DE DEFENSA

M/F

055542-5

Fecha Montevideo, 6 de febrero de 1952.-

[redacted]

Ficha N.º [redacted]

FOTO

Nombre ESTABLE, Bruno H. (JC).

Nacionalidad Oriental.

Profesión o actividad Profesor. (JC)

Lugar de nacimiento

Documentos que posee

Domicilio Teléf.

FILIACION

Edad aparente color del

cutis de los cabellos

estatura aspecto social

señas particulares

055542 F52

	Fecha	Contenido
1)	25.I.-952.-	Justicia
2)	29.III.52.-	Carp.Com.Nal. Pág. 94
3)	16.V.952.-	Justicia.

Lugares donde frecuenta

afiliado a

actividad política y donde actúa

COMUNISMO (JC).

Antecedentes policiales

vehículos que posee o que guía

nombre y número de personas que forman su familia

DATOS COMPLEMENTARIOS

1) Presidente del Consejo Nacional por la Paz. Este semanario publica un llamamiento del mismo al pueblo, a la vez que informa que se organiza un Festival de la Juventud Uruguaya por la Paz.-

2) Con esta fecha se publica una nota en "El Diario", firmada por varios integrantes de la C.P.Nal. de la C.C.A. por la Paz, entre los que figura el Sr. **Bruno Estable**, [illegible], y en la que afirman pública-

2.500-15-IV-50

Fecha	Contenido

05 55 42 DATOS COMPLEMENTARIOS F 3

Anexa a la ficha de ESTABLE, Bruno Nº 141

mente que no son "comunistas, comunoides, filo-comunistas, comunizantes, ni botarates colaboradores". En la nota se argumenta para justificar la firma del llamamiento pro-paz.(JC).-

3) Presidente de la Comisión de Fomento. Es reporteado por Justicia sobre el desalojo planteado a la Escuela Maternal No.4 del Consejo del Niño.(JC).-

SERVICIO DE INTELIGENCIA

Div. I (Seguridad)

Sección.....

MINISTERIO DE DEFENSA NACIONAL M/
SERVICIO DE INFORMACION DE DEFENSA
055543-3

Recibida el 3-IV-964

Foto

Apellidos ESTABLE (Puig (hijo)

Nombres Clemente

Fecha de Nacimiento: .....

Lugar de Nacimiento: .....

Cred. Civ.: ..... Ced. Identidad: 524.744 0

Padre: .....

Madre: .....

Domicilio: Laguna Merín 4181 1 Ciudad: .....

Otros datos (Documentos y señas personales) .....

Estudiante

055543 FICHA COMPLEMENTARIA

Documento			Antecedentes
N.o	Fecha	Origen	
	24-I-962	B-75-(I) D-31	Firmante de un manifiesto por la no intervención y condena de cualquier tentativa de sanción, agresión o coerción ya sea económica política o militar y todo intento de ruptura diplomática con el Gobierno de Cuba violatorio del principio de no intervención
B.75.(1) D.623.	6.V.65	"EPOCA"	-Con fecha 5.V.65, el C.D. de Montevideo, lo designa miembro del Jurado del Concurso Literario Municipal (1963-64), en el tema "CIENCIAS NATURALES".
	22/VII/65	75/1228	-Firma un manifiesto de la Asamblea del Claustro de la Facultad de Medicina, en la cual denuncia las irregularidades dentro de la Universidad. El reseñado firma este manifiesto como Vicepresidente.-
75/2829	28/XII/965		-En la fecha se publica la noticia de renovación de autoridades de la Académia Nacional de Letras.-En la misma el reseñado fue designado Bibliotecario, para el periodo 1965- 1966.-
	12.7.72	Doc.1987 Eval A-2	figura en una relación de visitentes al extremista BLANCO MAZZARA, Pablo Ricardo.-(SS)-
11.IX.73	Ddoc. 2787		-Figura en una relación de nombres y direcciones incautada al ex-senador Zelmar Michelini y ex-senador E. Erro.- (UU). Eval. A-1 (00)

CLEMENTE ESTABLE 055543 53

FECHA	DOCUMENTOS	ANTECEDENTES A REGISTRAR
20.7.68	MARCHA Nro. 1411	-Integra nómina de entidades y personas que suscriben un manifiesto donde fundamentalmente se pronuncian contra el mantenimiento de las Medidas Prontas de Seguridad, expresando entre otros conceptos que las mismas han violado reiteradamente las libertades públicas. (JJ)

055543

FECHA	DOCUMENTOS	ANTECEDENTES A REGISTRAR

MINISTERIO DE DEFENSA NACIONAL

S. I. D.

055543

30 AGO. 1974

Dep. I Secc. I

Sub - Secc. G

Ficha Nro. ____ Confec. ____

ESTABLE PUIG — Clemente

Apellidos — Nombres

DOCUMENTOS: C/C. ____ C/I. ____

Serie Nro. Nro. Dpto.

OTROS DOC. ____

Pasaporte Lib. Enrol. etc.

NACIMIENTO: ____

Fecha Lugar

DOMICILIO: ____

Calle Nro. Teléf. Ciudad o Localidad

PROFESION U OCUPACION: Docente

LUGAR: Fac. Odontología CARGO: ____

IDEOLOGIA POLITICA: Marxista CLASIFICACION: ____

DATOS COMPLEMENTARIOS: ____

Est. Civil Conyuge Hijos

Otros familiares

055543 F6

Fecha	Documentos	ANTECEDENTES A REGISTRAR
2.8.74	2002	-Catedrático de Bioquímica y Biofísica, no es recibido aún, se busca el apoyo docente y estudiantil que le permita seguir "comandando" en la materia.-(G)(F-6)
2.8.74	2203	-Idem al anterior.-(G)
27/9/74	D.2433	**-De conformidad con la Reselución Ministerial del 2/1/74, se fijó plazo prudencial,la que autorizaba a recibirse de prof.de Bioquímica y Biofísica,al citado que figura como "instrumento comunista"dentro de la Fac.de Odontología.-Eval.A-1.-(H).-**
5.4.83	1173/80	-ENE/980-Integrante deo Tribunal formado por activistas del Mov. de Izquierda de Fac. de Medicina que otorgaron al Dr. Raúl SOMMA MOREIRA el título de Licenciado en Ciencias Biológicas de Fac. de Humanidades. El tribunal mencionado niega la entrega de dichos títulos a personas de neta tendencia democrática.-(C)
1.12.83	11941 / 82 PAG. 1742	- POSEE ANTECEDENTES EN EL C.N.A.E - EVAL - A - 1. (5) INDICA ( ) ( ) ( )

SERVICIO DE INFORMACION
DE DEFENSA
Dep. 1

055543 F52

Confeccionado el 15-4-75

XXXXXXXX
GREMIOS

FOTO

Apellidos ESTABLE

Nombres Clemente

Fecha de Nacimiento

Lugar de Nacimiento

Est. Civil

Cred Cívica Céd. Identidad

Otros Documentos

Ocupación Autor

Padre

Madre

Domicilio Ciudad

Otros datos

[redacted]

Imp. CHIESA Hnos. Ltda. 10.000 - 12 - 73

055543

FICHA COMPLEMENTARIA

DOCUMENTO		ANTECEDENTES
Fecha	Origen	
12-1-74	Doc. 4590 (Ev. B-2)	- Figura en una lista de autores del libro "Prospectiva", publicado por la Oficina de Planeamiento Educativo y en el cual se suministra información bibliográfica, conteniendo además, obras que debieran ser radiadas, dada la tendencia ideológica de sus autores.- (OO)

12.5.81 VARIOS

51

JUNTA DE COMANDANTES EN JEFE 055544-1 Dep. I Secc. I

S. I. D. Sub Secc. A/N

Ficha Nº ..... Confec. .....

ESTABLE WINKIND — Apellidos
Fernando Isaac — Nombres

DOCUMENTOS: C/C ..... Serie ..... Nº ..... C/I. ..... Nº ..... Dpto. .....

OTROS DOC. ..... Pasaporte ..... Lib. Enrol. ..... etc. .....

NACIMIENTO: Or. 21 años (1979) — Fecha — Lugar

DOMICILIO: Simón del Pino, Chalet "Lindomar" (Piriapolis) — Calle — Nº — Teléf. — Ciudad o Localidad

PROFESION U OCUPACION: .....

LUGAR: ..... CARGO: .....

IDEOLOGIA POLITICA: ..... CLASIFICACION: .....

DATOS COMPLEMENTARIOS: Soltero — Est. Civil — Cónyuge — Hijos

[redacted]

Otros familiares

055544 52

Fecha	Documentos	ANTECEDENTES A REGISTRAR
26.10.79 P.D.6a6	1476 189/79	-4.7.79-Registra su entrada en la Brigada de Narcóticos. el que tiene siendo interrogado respecto a la consumi sión de marihuana, una vez indagado el causante acep ta haber consumido dicha droga.(M).-
26.10.79 P.D.186/79	1477	-Continúa en la misma situación de acuerdo con sus de claraciones se procedió a la detención de Piriapolis de MARTINEZ RAMIREZ Guadalupe y José Miguel RODRIGUEZ CABALLERO.(M).-
26.10.79 P.D.187/79	1478	-6.7.79-Por disposición del Magistrado sería conducido en el día de hoy a prestar declaraciones en su despacho (M).-
26.10.79 P.D.188/81	1479	-Por disposición del Juez Ldo. de Instrucción de 5to. Turno, el causante fue remitido a la cárcel por el deli to "Suministro de estupefacientes" Art.40 de la Ley 14. 294, debiendo ser internado en el Hospital Vilardebo para tratamiento.(M).-
18.2.84	8400967/ 1 P.D.	-13.2.84-Detenido en la Secc.11a.de Piriapolis encontrán- dose a disposición de la Brigada de Narcóticos por consu mo de drogas.Eval:A-1(M).-
20.2.84	8401007/2 P.D.	-15.2.84-Por disposición del Juez Ldo. de 1ra.Instancia en lo Penal de 3er.Turno recuperó su libertad previo exámen de los médicos dela Comisión Nacional de Lucha contra las Toxi comanías.Eval:A-1(M).-

Imp. Nacional 7/6/79

055545-8 F51

JUNTA DE COMANDANTES EN JEFE Dep. I 20.07.81 Secc. I

S. I. D. **V A R I O S** Ficha Nº ..... Confec. .....

ESTABLE MEXICOS (Apellidos) [redacted] Héctor Manuel José (1) (Nombres)

DOCUMENTOS: C/C B.B.A.24.143(2) (Serie / Nº) C/I. 987.660 Mdeo.(3) (Nº / Pcia.) 987.660-2 (13)

OTROS DOC. ..... (Pasaporte / Lib. Enrol. / etc.)

NACIMIENTO: 06.01.44 (4) (Fecha) Montevideo(5) (Lugar)

DOMICILIO: 8 de Octubre 4321 (6) (Calle / Nº) Centenario 2813 Mdeo. (12) (Teléf. / Ciudad o Localidad)

PROFESION U OCUPACION: Médico (11)
Facultad de Medicina--Hospital

LUGAR: de Clínicas (7) CARGO: Asistente (Grado 2)(8)

IDEOLOGIA POLITICA: ..... CLASIFICACION: .....

DATOS COMPLEMENTARIOS: Casado (9) (Est. Civil / Cónyuge / Hijos)

HIJO DE: Héctor Luis y de María Antonia. (10) (Otros familiares)

[redacted]

Fecha	Documentos	055545 ANTECEDENTES A REGISTRAR 52
18.8.81	D.7094	-Según informe 1759 del Dpto.II,fechado el 19/4/71,forma parte del Clan Sudemericana Nº1 de Santiago de Chile,son estudiantes de la Facultad de Medicina de Montevideo,que podrían tener afinidad con grupos extremistas y que recibirían órdenes directamente de Santiago de Chile.-
25.06.81	D.5196	-por Nota Nº1332/81/D,la Secretaría de Planeamiento,Coordinación y Difusión solicita al S.I.D. el aval correspondiente con respecto al causante, a efectos de que el mismo haga usufructo de una Beca al exterior (Buenos Aires-Argentina) lo que esta Dirección APRUEBA por Memo.(A)Nº 1094/81,(2da. parte),de fecha 27.06.81.Indica (1) al (9).-(T).-
8/XI/981	~~66~~	Se contestó Memo. (A) Nº 2210/981 para el Depto. C - 2 ES.MA.CO. (MS)
18/9/982 R.E. 19017	D.19443	Idem anotación de fecha 19/4/981, ampliando 11/11/81- EL DIA"- Participa el fallecimiento de su amigo JUAN ALBERTO TAHI.-
13/9/82	D.19017	Figura en el 7o. lugar de la lista ACO. del Partido Colorado Agrupación Lealtad a Cabrera Giordano Dpto. de Oddo como candidato para integrar los Deliberantes Departamentales y Convenciones Nacionales en las Elecciones internas de l[illegible] d[illegible] 28 de Noviembre de 1982. (Impr. Nacional 716/79

055545

53

FECHA	DOCUMENTOS	ANTECEDENTES A REGISTRAR
		ESTABLE MEXIGOS Héctor José Manuel
16/10/82		///... Por Oficio Nº. 917 /82 el S.I.D. comunica a la Corte Electoral que de acuerdo a las disposiciones vigentes, no existen objeciones para que el causante integre la lista de referencia. (c)

MINISTERIO DE DEFENSA NACIONAL 055546-6 Dep. I Secc. I

S. I. D.

Sub Secc. G

Ficha Nro. _____ Comisión 23.4.76

ESTABLE PUIG de ESTRADA (1) Isabel
Apellidos Nombres

DOCUMENTOS: C/C B.Z.B. 24.841 (2) C/I. 542.062 (3)
Serie Nro. Nro. Dpto.

OTROS DOC. _____
Pasaporte Lib. Enrol. etc.

NACIMIENTO: 6-5-1928 Montevideo (4)
Fecha Lugar

DOMICILIO: Mercedes Nro. 1508 apto. 2 (5)
Calle Nro. Teléf. Ciudad o Localidad

PROFESION U OCUPACION: Funcionario

LUGAR: Hospital de Clínicas CARGO: _____

IDEOLOGIA POLITICA: _____ CLASIFICACION: _____

DATOS COMPLEMENTARIOS: _____
Est. Civil Cónyuge Hijos

Hija de Clemente y de Isabel Manuela.- (6)
Otros [redacted]

055546

Fecha	Documentos	ANTECEDENTES A REGISTRAR
4.3.76	0288	Figura como candidato a Titular para integrar la Comisión Directiva de la Asociación de Funcionarios del Hospital de Clínicas durante el período 1970-1971. Dicha Asociación es de dirigencia izquierdista. Se postula por la lista No. 9. Lema "Renovación". (E).-
	D.N.I.I.	9.3.78.- Se hizo Memo (A)4243/977 para el Dpto.C-2/MS.MA.CO.-(SS)- - Según material obtenido en el allanamiento efectuado el día 13.12.67 en la Redacción de "Epoca", es colaboradora pecuniaria de ese periódico, pagando en el Hospital de Clínicas. Figura en carácter de 10.titular por la lista N°9, lema Renovación, de tendancia marxista, para integrar la comisión Directiva de la Asoc. de Func. del Hosp.de Clínicas, por el período 1968/69. Figura en carácter de suplente en el 19. lugar por la lista N°9, lema Renovación de tendancia marxista, para integrar la Comisión Directiva de la Asoc. de Funcl del Hosp. de Clínicas por el período 1969/970. Figura en carácter de 2do. titular por la lista N°9, lema Renovación de tendencia marxista, para integrar la Comisión Fiscal de la A.F.M.P. por el período 1970/971.- Datos estraídos de la C.H.C.P. N°939/78 Secc.3ra., no pudiendose precisar que se trate de la persona solicitante de nombre ESPABLE PUIG de ESTRADA, Isabel.- (SS)-

FECHA	DOCUMENTOS	ESTABLE IUIG, Isabel ANTECEDENTES A REGISTRAR 055546 F53
8-8-81	Doc,2295	Indica del (1) al (6) .-(LA) Eval. A2.-
C.H.C.P. PERMANENCIA-MDEO.		No. 4288/81-4/9/81-Se contestó para PERMANENCIA en la Universidadd de la República.-(U)
7.5.84.	8402893: pág.015.	Habiendo solicitado CHCP el 26.2.81. se le otorgó Cat. "B" el 30.7.82. Eval.A.1.(AE).

SERVICIO DE INFORMACION DE DEFENSA

Dep. 1

055547-4

Confeccionado el 23 de setiembre de 1972

VARIOS

Apellidos ESTABLE

Nombres José

Fecha de Nacimiento

Lugar de Nacimiento

Est. Civil

Cred. Cívica Céd. Identidad

Otros Documentos

Ocupación Profesor.-

Padre

Madre

Domicilio Ciudad

Otros datos

055547 FICHA COMPLEMENTARIA E2

DOCUMENTO		ANTECEDENTES
Fecha	Origen	
10/Enero/69.-	B.75/D.478	Efectuó declaraciones a "El Popular", sobre el Proyecto de Amnistía, manifestándose a favor del mismo.- (U)

MINISTERIO DE DEFENSA NACIONAL — 055548-2 — Dep. I — Secc. I

S. I. D.

E 15

A/N

Ficha

ESTABLE CASTRO de (8) BENITEZ — María Graciela

Apellidos — Nombres

DOCUMENTOS: C|C BCB 24746 (4) C|I ....

Serie — Nº — Nº — Dpto.

(5) Front. Identif. Crim 1.218.118

OTROS DOC. (6) Reg. Fotogr. 311.875

Pasaporte — Lib. Enrol. — etc.

NACIMIENTO: (2) 20 años (1970) Uruguay

Fecha 16/Abril/950 — Lugar

DOMICILIO: (2) Parroquia de San Agustín Andes 1234 (10)

(7) Timoteo Aparicio 3905 — Calle — (3) - TIMOTEO-APARICIO — Telef 9339 Ap 25 (A)

PROFESION U OCUPACION: (3) Estudiante del I.A.V.A.

LUGAR: .... CARGO ....

PLN

IDEOLOGIA POLITICA .... CLASIFICACION Extremista

DATOS COMPLEMENTARIOS Soltera

Est. Civil — Conyuge — Hijos

(1) Novia del sacerdote Venancio BENITEZ VALLEJO. (9) Hija de Ruben Antonio y Rosa

otros familiares

055548

52

FECHA	DOCUMENTOS	ANTECEDENTES A REGISTRAR
1/IX/70	75/646	-Fue detenida, junto con su novio, en la Parroquia de San Agustín mientras imprimían volantes de apoyo a la organización extremista. Indica ①A/④. - -Fue procesada, por el delito: "Tentativa de asistencia a la asociación para delinquir".-31/VIII/970
31/XII/70	Lis.JPM	-Fue liberada, hace algún tiempo atrás. Liberada: 16/X/970. Indica ⑤
12/III/71	Mens (JPM)	-Fue detenida en su domicilio y éste fue allanado, en procura de algún indicio del secuestro del Dr. Berro Oribe. Fue indagada y cuando recobraba nuevamente su libertad, fue simultaneamente retenido en el marco de las M.P.S. e internado en dependencias militares.-
10/1/71	P.M. de J.P.M.	Fue detenido por funcionarios policiales, en relación al secuestro del Señor Embajador de Gran Bretaña Don Geoffrey Jackson.
31/10/72	D.3705.R.D.	Se encuentra detenida, perteneciendo a la Cel.10.Celab.- Det.en Reg.C.No.4.- Eval. A-2 (BB).- (II)
22.2.73 Anexo 2	180 JPM PM	Procesad en enero de 1973, por el delito Asistencia a la Asociación".-(DD) Indica ⑥ .-
13/2/74	Dec.412.-	Liberada bajo el régimen de "Libertad Vigilada", el día 27/6/73.- (bb).-
1.5.75 PD. 07.00	706 a 07.00	29.4.75 -Detenido a solicitud de las autoridades militares del Departamento de Fecha. Interrogado la fines arrojó resultados negativos.- (DD)

055548 ~~15~~ 3

FECHA	DOCUMENTOS	ANTECEDENTES A REGISTRAR
		ESTABLE CASTRO María Graciela
3.5.75. PD.07.00	749. C.a.07.00	1.5.75: Fue entregado al Est.de Inf.No.12.de Rocha. (DD).-
2.10.75.	Doc.1734	.29.IV.75: En la fecha fue detenida por el Bn.I.No.12 en prevención de las acciones que podrían haber ocurrido el 1ro.de mayo de 1975.(Presunta "asonada" a nivel nacional) en que se detuvieron militantes comunistas y sospechosos. Fue liberado el 8.V.75. (Y).
05.01.82	Doc. 10792	*Figura en una relación de Libertades Vigiladas al 30.11.71. Unidad de Control: Batallón de Infantería Nro. 3 - Baja por pase a Categoría "C" Eval.: A-1 (AN)
16.02.82	D. 5757/ 26	-Figura en una relacion de la Corte Electoral, de ciudadanos inscriptos en el Registro Civico Nacional, que se encuentran comprendidos en el Art. 1, Literal "B" del Acto Institucional No. 4, con prohibicion de ejercer el derecho de voto. (Procesados por delitos de "Lesa Nacion").EVALUACION A-1(VL) Indica (9) ( )
16.02.82	D.6004/81/ 20	-Se encuentra comprendido en el Art.1o. literal b) del Acto Institucional No.4,por haber sido procesado el 31 / 8 / 70 por los delitos previstos en. C.P.M. C.P.O. 5 rel.con. 152 EVALUACION A-1 (LA)

055548

FECHA	DOCUMENTOS	ANTECEDENTES A REGISTRAR
14/4/83	25365/ 850	1971/78-En información referente al M.L.N. obtenida por el Dpto. III/SID, en este período, se establece: Figura como Libertad Vigilada, controlada por el Bn. I. 1.- Eval:A-2(M)
29.4.83	24739/83	-3.3.83-Figura en una relación de libertades vigiladas categoría "C", procedente de la P.M.E..Unidad de control: Bn.I.3.Detenido el 18.6.72, liberado el 8.5.75.Pertenece al M.L.N..- Eval A-1 (V)
29.4.83	24862/83	-8.3.83-Indica Idem al Doc. 24739/83.(Indica 9) Eval A-1 (V)
12.4.84	8401544/ 002	-Año 1979: Indica idem doc. 25365/83, aportando fecha de liberada: 1.8.73. Indica (10) Eval.A-1 (TL).-

055549-0

BXX Fsl

NOMBRE ESTABLES CIANCIULLI

EDAD Miguel Angel

DIRECCION

C. C. o C. IDENTIDAD

ESTATURA, PESO, y CUTIS

PROFESION

OBSERVACIONES

SERVICIO DE INFORMACION DE DEFENSA
Dep. 1

055550-8

Confeccionado el 13.11.[illegible]

VARIOS

FOTO

Apellidos ESTABLIER

Nombres A.

Fecha de Nacimiento

Lugar de Nacimiento

Est. Civil

Cred. Cívica Céd. Identidad

Otros Documentos

Ocupación

Padre

Madre

Domicilio Av. Agraciada 1875 Ciudad

Otros datos

055550

FICHA COMPLEMENTARIA

52

DOCUMENTO		ANTECEDENTES
Fecha	Origen	
14.9.71	79/77	-Recibe publicaciones de Cuba.-(E)
6.VIII.73	Dec.2134	Figura en una relación de personas e intituciones que [illegible] correspondencia y material bibliográfico procedente de [illegible] (SS)-

055551-6

51

JUNTA DE COMANDANTES EN JEFE

S. I. D.

Dep. I Secc. I

Sub Secc. A/N

Ficha Nro. ____ Confec. 22.3.76.-

ESTADES (Apellidos) Ethel (Nombres)

DOCUMENTOS: C/C ____ (Serie, Nro.) C/I. ____ (Nro., Dpto.)

OTROS DOC. ____ (Pasaporte, Lib. Enrol., etc.)

NACIMIENTO: ____ (Fecha, Lugar)

DOMICILIO: ____ (Calle, Nro., Teléf., Ciudad o Localidad)

PROFESION U OCUPACION: Funcionaria.-

LUGAR: Liceo Nº 14 (Piloto).- CARGO: Adscripta.-

IDEOLOGIA POLITICA: ____ CLASIFICACION: ____

DATOS COMPLEMENTARIOS: ____ (Est. Civil, Cónyuge, Hijos)

Otros familiares

055551

52

Fecha	Documentos	ANTECEDENTES A REGISTRAR
29.10.75	D. 1881	Según informe se le sindica como de filiación marxista.- Eval. A-2.- (H) Reprocesó (V).-

SERVICIO DE INFORMACION
DE DEFENSA

055552-4

Rep. 1

Confeccionado el 5-Dic-1969

VARIOS

FOTO

Apellidos ESTABES

Nombres Esther

Fecha de Nacimiento

Lugar de Nacimiento

Est. Civil

Cred. Cívica Céd. Identidad

Otros Documentos

Ocupación

Padre

Madre

Domicilio Ciudad

Otros datos:

055552 FICHA COMPLEMENTARIA

DOCUMENTO		ANTECEDENTES
Fecha	Origen	
[illegible]-X-1967	B75-B1154	Firmó manifiesto de solidaridad con Paco [illegible] expresando su más viva protesta por la [illegible] interrupción del espacio que éste dirigía [illegible] 5 del SODRE.-

055553-2

F51

MINISTERIO DE DEFENSA NACIONAL

S. I. D.

Dep. 1 Sec. 1

Sub - Secc. A/N

Ficha Nro. ..... Confec. 14/V/74

ESTADES G.

Apellidos Nombres

DOCUMENTOS: C/C. ..... C/I. .....

Serie Nro. Nro. Dpto.

OTROS DOC. .....

Pasaporte Lib. Enrol. etc.

NACIMIENTO: .....

Fecha Lugar

DOMICILIO: .....

Calle Nro. Teléf. Ciudad o Localidad

PROFESION U OCUPACION: Músico

LUGAR: ..... CARGO: .....

IDEOLOGIA POLITICA: ..... CLASIFICACION: .....

DATOS COMPLEMENTARIOS: .....

Est. Civil Cónyuge Hijos

[illegible]

Otros familiares

055553

52

Fecha	Documentos	ANTECEDENTES A REGISTRAR
11/8/71	75-3277	Participa emu un Concierto- Conferencia ofrecido por el ICUS en Homenaje de Dimitre SHOSTAKOVICH.O+(J)

055554 -0 F51

JUNTA DE COMANDANTES EN JEFE

S. I. D.

Dep. I Secc. I

Sub Secc. A/N

Ficha Nro. ____ Confec. ____

ESTADES CLAVERO — Apellidos

María Esbert — Nombres

DOCUMENTOS: C/C BTB-18801 (Serie / Nro.) C/I. ____ (Nro. / Dpto.)

OTROS DOC. ____ (Pasaporte / Lib. Enrol. / etc.)

NACIMIENTO: ____ (Fecha / Lugar)

DOMICILIO: ____ (Calle / Nro. / Teléf. / Ciudad o Localidad)

PROFESION U OCUPACION: ____

LUGAR: ____ CARGO: ____

IDEOLOGIA POLITICA: ____ CLASIFICACION: ____

DATOS COMPLEMENTARIOS: ____ (Est. Civil / [redacted] / Hijos)

Otros familiares

055554

F52

Fecha	Documentos	ANTECEDENTES A REGISTRAR
25 SET. 1978		Delegado de Mesa por las listas 77-177-700-1811-4190-4191-7000- , en las elecciones nacionales del año , por el Departamento de Montevideo . Circuito Nº. 2277 .- (0214.- (C) Continuación de listas: 11811.-

SERVICIO DE INFORMACION
DE DEFENSA
Dep. 1

055555 - 7

F51

Confeccionado el 24/1/1973

V A R I O S

FOTO

Apellidos ESTADES

Nombres Miguel

Fecha de Nacimiento

Lugar de Nacimiento

Est. Civil

Cred. Cívica ..... Céd. Identidad

Otros Documentos

Ocupación Jefe de Ventas de I.M.S.A.

Padre

Madre

Domicilio ..... Ciudad

Otros datos

Imp. CHIESA Hnos. Ltda. 4.000 - 11 - 72

055555

52

FICHA COMPLEMENTARIA

DOCUMENTO		ANTECEDENTES
Fecha	Origen	
20/8/1969	B.15(1)D.77	-Practica tiro en distintas Instituciones,concurriendo algunas veces al P.T.E..-(C.C)

055556-5

F1

MINISTERIO DE DEFENSA NACIONAL

S. I. D.

Dep. 1 Sec. 1

Sub - Secc. A/N

Ficha Nro. Confec. 29 AGO. 1975

ESTADES Apellidos — Nicolas. Nombres

DOCUMENTOS: C/C. ACB. 5246. (Serie / Nro.) C/I. (Nro. / Dpto.)

OTROS DOC. (Pasaporte / Lib. Enrol. / etc.)

NACIMIENTO: 33 años (Fecha) R.O.U. (Lugar)

DOMICILIO: Oficial 4 No.4750. y Capitán Tula (Calle / Nro. / Teléf.) MONTEVIDEO (Ciudad o Localidad)

PROFESION U OCUPACION: Jornalero.

LUGAR: "PESCE Y SIMONE". Despacho. CARGO:

IDEOLOGIA POLITICA: Comunista. CLASIFICACION:

DATOS COMPLEMENTARIOS: (Est. Civil / Cónyuge / Hijos)

Otros familiares 100070.

055556

Fecha	Documentos	ANTECEDENTES A REGISTRAR
21.4.75	Doc.656	- Afiliado al P.Comunista el 28.02.66.con el No.25033 .- (Microfilm incautado a RODNEY ARISMENDI):EVALUACION:B-2.(Y)

J. C. J.
Dpto. 1

055556

Apellidos ESTADES

Nombres Nicolás

Documentos: Afiliado al P.C.Nº ileg.

Ant, Secc: A B C D E G V

[X] [ ] [ ] [ ] [ ] [ ] [ ]

Secreto

055556 **ANTECEDENTES** 54

8.1.76 - Doc. 0001. - Eval B 0 2 (J)

Fecha de Ing. : 28.02.66

Oriental 33 años

Oficial 4 Nº 4750 y Ctan. Tula - Montevideo

ACB 5246

Jornalero - " PESCE y SIMEONE " Despacho

055557-3 V

F51

JUNTA DE COMANDANTES EN JEFE

S. I. D.

Dep. I Secc. 1

Sub Secc. A/N

Ficha Nº ..... Confec. 14.10.82

ESTADION ..... Elvira .....
Apellidos Nombres

DOCUMENTOS: C/C. ..... C/I. .....
Serie Nº Nº Dpto.

OTROS DOC. .....
Pasaporte Lib. Enrol. etc.

NACIMIENTO: .....
Fecha Lugar

DOMICILIO: .....
Calle Nº Teléf. Ciudad o Localidad

PROFESION U OCUPACION: .....

LUGAR: ..... CARGO: .....

IDEOLOGIA POLITICA: ..... CLASIFICACION: .....

DATOS COMPLEMENTARIOS Casado con Alfredo FORMENTO .....
Est. Civil Cónyuge Hijos

.....
Otros familiares

[redacted]

Fecha	Documentos	055557 ANTECEDENTES A REGISTRAR
3.9.82	18474	La causante es la madre del sedicioso Washington René FORMENTO ESTADION. Eval:A-1 (00)

SERVICIO DE INFORMACION
DE DEFENSA
Dep. I

055558/1

F5/

..... Sección
Act. Ant. Nac.
Ficha Nº .....

Nombres y Apellidos: ESTADUICK, Carlos M.

Fecha de Nacimiento: .....

Lugar de Nacimiento: .....
(País - Ciudad o Localidad - etc.)

Cred. Cív.: Serie ..... Nº ..... Ced. Identidad: .....

Otros documentos: .....
(Pasaporte — Libreta Enrolam. — etc.)

FOTO

Domicilio: (1) Montevideo (Ciudad o Localidad) Gualbert Méndez (Calle) 3010 Nº Teléf

Filiación
- Edad aparente ..... Color del Cutis .....
- Color del Cabello ..... Estatura Aproximada .....
- Complexión ..... Aspecto Social .....
- Señas particulares .....

Ficha confeccionada en Montevideo el 24 de Julio de 1969

Fórm. 1

055558 F52

ACTIVIDADES

(1) **Laborales:** Profesión ..... Lugar de trabajo .....

Cargo ..... Antigüedad .....

Otras Actividades .....

(2) **Políticas:** Ideología (2) **Comunista** ..... Actuación (3) **U.J.C.**

Antecedentes (4) **Circulo Escrito (UJC) -Carnet N°3410-Ingresó 15/12/60**

Antecedentes familiares .....

(3) **Sociales:** Estado Civil ..... Religión ..... Figuración .....

Grado Instrucción ..... Lugares que frecuenta .....

(4) **Económicas:** Situación ..... Capital aprox. ..... Vehículo .....
marca y Nº

Otros datos .....

Datos Complementarios .....

Apreciación Personal Gral. .....

ESTADUICK 055558 Carlos M. F53

FICHA COMPLEMENTARIA

Documento		ANTECEDENTES
Fecha	Origen	
III/1962	Mendel Nº161	-Indica (1) al (4)

75R
75A

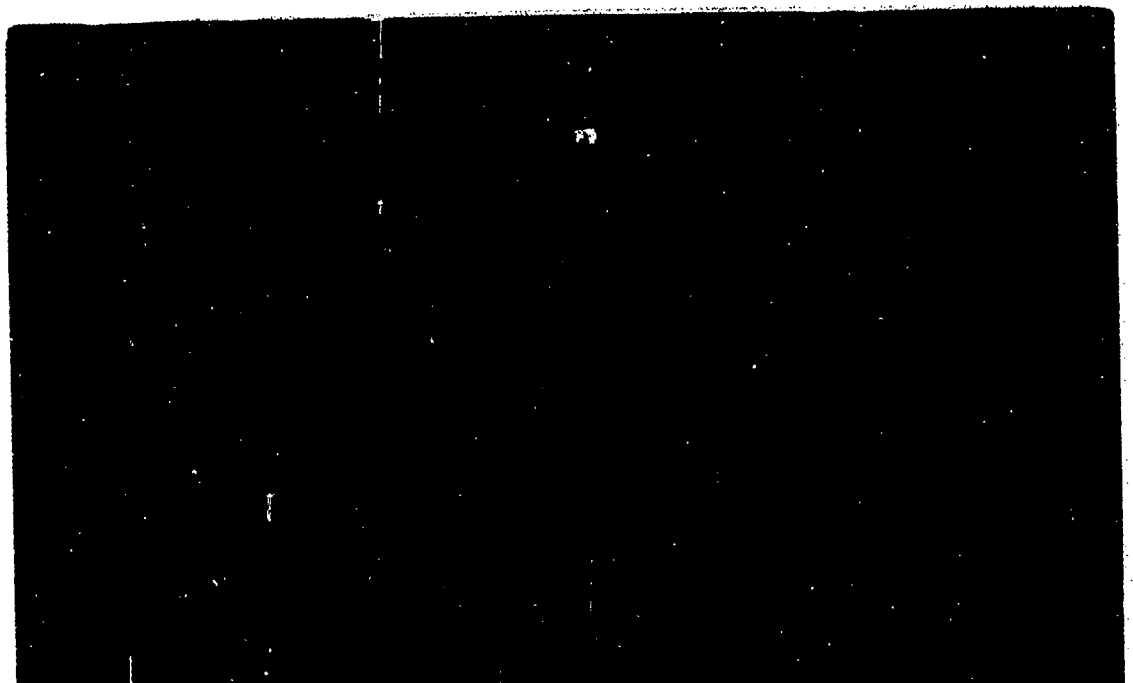

0466

Fecha	Documentos	055559 ANTECEDENTES A REGISTRAR F3
9.3.84	1709/79 Pág. 02	Figura en una relación de liberados y evacuados en régimen de M.P.S. del E.M.R.1 en el período 25/SET al 25/NOV 79. Recluso Nº1823. 01.11.79:Liberado.-EVAL:A-1(AB)

FICHA CONFECCIONADA EL 7/5/1973.-

FSI

MINISTERIO DE DEFENSA NACIONAL 055560-7

S. I. D.

Dep. 1 Sec. 1

Sub-Secc. A/N

Ficha Nº____ Confec.____

ESTAGNO — Apellidos

Carlos — Nombres

DOCUMENTOS: C/C.____ (Serie / Nro.) C/I.____ (Nro. / Dpto.)

OTROS DOC. ____ (Pasaporte / Lib. Enrol. / etc.)

NACIMIENTO: ____ (Fecha / Lugar)

DOMICILIO: ____ (Calle / Nro. / Teléf. / Ciudad o Localidad)

PROFESION U OCUPACION: ____

LUGAR: ____ **CARGO:** ____

IDEOLOGIA POLITICA: ____ **CLASIFICACION:** ____

DATOS COMPLEMENTARIOS: ____ (Est. Civil / Cónyuge / Hijos)

40978

Otros familiares

055560

F-2

Fecha	Documentos	ANTECEDENTES A REGISTRAR
20/X/971	75-2478	-Como organizador del mítin que se realizará mañana en desagravio a la Universidad y a la Enseñanza, prestó declaraciones al diario "EL POPULAR".-(PP).-

SERVICIO DE INFORMACION DE DEFENSA
Dep. I

055561-S

F1

Confeccionado el 20/10/71

VARIOS

FOTO

Apellidos Estagno

Nombres Rubens

Fecha de Nacimiento

Lugar de Nacimiento

Est. Civil

Cred. Cívica Céd. Identidad

Otros Documentos

Ocupación

Padre

Madre

Domicilio Ciudad

Otros datos

055561 FICHA COMPLEMENTARIA 152

DOCUMENTO		ANTECEDENTES
Fecha	Origen	
9/5/71	El Popular	Rsidente de T y Tres adherido al Frente Amplio(x)

055562-3

FSI

MINISTERIO DE DEFENSA NACIONAL
S. I. D.

Dep. I Secc. I
Sub - Secc. A/N
Ficha Nro. ____ Confec. 1.9.75

ESTALA MANITO (Apellidos) Elbio Ricardo. (Nombres)

DOCUMENTOS: C/C ..... (Serie / Nro.) C/I. ..... (Nro. / Dpto.)

OTROS DOC. ..... (Pasaporte / Lib. Enrol. / etc.)

NACIMIENTO: 27 años (Fecha) R.O.U. (Lugar)

DOMICILIO: Constitución 2307. (Calle / Nro.) (Teléf.) MONTEVIDEO (Ciudad o Localidad)

PROFESION U OCUPACION: Obrero

LUGAR: "COMPTE"SIND.DULCE. CARGO: .....

IDEOLOGIA POLITICA: Comunista. CLASIFICACION: .....

DATOS COMPLEMENTARIOS: ..... (Est. Civil / ~~1929~~ Cónyuge / Hijos)

..... (Otros familiares)

055562

Fecha	Documentos	ANTECEDENTES A REGISTRAR
21.4.75.	Doc.656.	- Afiliado al P.Comunista el 15.07.68.con el No.32707.- (Microfilm incautado a RODNEY ARISMENDI).EVALUACION:B-2. (Y).-

J. C. I.
Dpto. 1

055562 18 OCT. 1976

Apellidos ESTALA MANITO

Nombres Elbio Ricardo

Documentos: AFIL.P.C.No.32707.

Ant, Secc: A B C D E G V

☐ ☐ ☐ ☐ ☐ ☐ ☐

Secreto

055562

ANTECEDENTES

Fecha ing: 15.7.68.

Or.27 años.

Dom: Constitución 2307.Mdeo.

Ocup: Obrero COMPTE.Sind.Dulce.

8.1.76.Doc.CCCI.Eval: B - 2. (Y).

SERVICIO DE INTELIGENCIA
División I
(Seguridad)

MINISTERIO DE DEFENSA NACIONAL
SERVICIO DE INFORMACION DE DEFENSA
M / F
055563 - 1

..... Sección B 1
Act. Ant. Nac.
Ficha N.º ~~0296~~

Nombres y Apellidos: ESTALA
Ruben

Foto

Fecha de Nacimiento: .....

Lugar de Nacimiento: .....
(País - Ciudad o Localidad - etc.)

Cred. Civ.: Serie ..... N.º ..... Ced. Identidad: .....

Otros documentos: .....
(Pasaporte - Libreta Enrolam. - etc.)

Domicilio: .....
(Ciudad o Localidad) (Calle) (N.º) (Telef.)

Filiación
- Edad Aparente ..... Color del Cutis .....
- Color del Cabello ..... Estatura Aproximada .....
- Complexión ..... Aspecto Social .....
- Señas particulares .....

~~1-2-961~~

Ficha confeccionada en Montevideo el 22 de junio de 1965.-

055563 Fs 2

ACTIVIDADES

(1) Laborales: Profesión ..... Lugar de trabajo .....

Cargo ..... Antigüedad .....

Otras Actividades .....

.....

(2) Políticas: Ideología ..... Actuación Integ.Agrup.Estación Goes.-

Antecedentes .....

Antecedentes familiares .....

(3) Sociales: Estado Civil ..... Religión ..... Figuración .....

Grado Instrucción ..... Lugares que frecuenta .....

(4) Económicas: Situación ..... Capital aprox. ..... Vehículo ..... marca y N.o

Otros datos .....

Datos Complementarios .....

Apreciación Personal Gral. .....

.....

.....

ESTALA — FICHA COMPLEMENTARIA — Ruben.- 53

Documento 055563

Fecha	Origen	Antecedentes
22-IV-965.-	B-75(1)D-455. El Popular.-	-Como integrante del Secretariado de la Agrupación Estación Goes, manifiesta a cronista de este diario que estan invitando a todos los compañeros de trabajo para concurrir a la asamblea pública a realizarse el 28 del corriente en Homenaje al "Día Internacional de los Trabajadores" y que tienen un compromiso de $ 1,000 para el día del cobro para donarlos al El Popular a efectos de ayudar a construir lo que el fuego destruyó.-

MINISTERIO DE DEFENSA NACIONAL

S. I. D.

055564-9

F51

Dep. 1 Sec. 1

Sub - Secc. A/N

Ficha N° 29 ABR 1975

ESTALA GIMENEZ (1) Tomás.
Apellidos Nombres

DOCUMENTOS: C/C. CDA.33070. C/I.
Serie Nro. Nro. Dpto

OTROS DOC.
Pasaporte Lib. Enrol. etc.

NACIMIENTO: 28 años R.O.U.
Fecha Lugar

DOMICILIO: Gral.Rivera y Saravia- Las Piedras. DEPTO.CANELONES
Calle Nro. Telef. Ciudad o Localidad

PROFESION U OCUPACION: Calderero

LUGAR: "ANP". Varadero-S.U.A.N.P. CARGO:

IDEOLOGIA POLITICA: Comunista. CLASIFICACION:

DATOS COMPLEMENTARIOS:
Est. Civil [redacted] Hijos

Otros familiares

055564

Fecha	Documentos	ANTECEDENTES A REGISTRAR
21.4.75.	Doc.656.	- Afiliado al P.Comunista el 05.10.67.con el No.28102.- (Microfilm incautado a RODNEY ARISMENDI).EVALUACION: B-2.(I
2.9.80	1214	- Figura en una relación de Altas del EMIR 1 en el período comprendido entre el 25 de Mayo y el 25 de Julio de 1979 inclusive.Alta:30.5.79 .Eval: A-1 (OO)
9.7.79	0684	- Figura en una relación de Movimiento de Recluídos al 31.4.79.MOVIMIENTO:Baja Gpo.A.1,Alta EMR 1,FECHA:30.5.79,CAUSA: Traslado,JUEZ:J.M.I. 5to.T.,FECHA DETENIDO:09.3.79,ANTECEDENTES:Procesado Art. 60 (V),60(I)Num.6º rel. 60(XII)CPM, 61 con rel. 237 CPO.(OO)
04.09.81	Doc.753	- Figura en una relación de Movimientos de Recluídos al 30.06.81 Movimiento: Condenado - Fecha: 04.06.81 - Causa: 12 años Penit. - Juez: 1a.I.1er.T. - Fecha Det.: 05.03.79 - Antecedentes: S.1a.I.: 15.09.80; 12a.P. - Eval.: A-1 Indica: (1) (AM)

055564

FECHA	DOCUMENTOS	ANTECEDENTES A REGISTRAR
16.02.82	D. 5757/ 60	-Figura en una relacion de la Corte Electoral, de ciudadanos inscriptos en el Registro Civico Nacional, que se encuentran comprendidos en el Art. 1, Literal "B" del Acto Institucional No. 4, con prohibicion de ejercer el derecho de voto. (Procesados por delitos de "Lesa Nacion").EVALUACION A-1(VL) Indica ( ) ( )
~~16.02.82~~	~~D.6004/81~~/	~~-Se encuentra comprendido en el Art.1o. literal b) del Acto Institucional No.4,por haber sido procesado el~~ / / ~~por los delitos previstos en.~~ ~~C.P.M.~~ ~~C.P.O.~~ ~~EVALUACION A-1 (LA)~~
10.2.83	D.24324 Vol 076	FECHA DE DETENIDO: 05.03.79, UNIDAD CAPTORA: Gpo.A.1, CONDENADO: 12 años, FECHA DE LIBERTAD PROBABLE: 05.03.991, Art. 60 (V),60 (I) Nal.6.60 (XII) CPM.-Eval.A-1.-(FE)
29.4.83	24746/83	-3.3.83-Figura en una relación de detenidos en el E.M.R.1. procedente de la P.M.E..Detenido el 5.3.79.Pertenece al P.C..- Eval A-1 (V)

055564 f54

FECHA	DOCUMENTOS	ANTECEDENTES A REGISTRAR
13.6.83.	27294/01	24/4/83: Le manifestó a su concubina Ana María ALVAREZ RISSO, que "hay 5 integrantes del AMNESTY los cuales se encuentran en Montevideo y que han ido por la casa de algunos compañeros. ponete en contacte". Asimismo existen versiones realizadas por familiares a los reclusos que luego de la Cruz Reja vendrían de AMNESTY.-Val. F-3.-(FE)

J. C. J. 055564

Dpto. 1

18 SET. 1976

Apellidos ESTALA

Nombres Tomás

Documentos: Afiliado al P.C.Nº : ileg.

Ant, Secc:	A	B	C	D	E	G	V
	X						

Secreto

05.5564

ANTECEDENTES

F6

B.1.76 - Doc. 0001 - Eval B - 2 (J)

Fecha de Ing. : 05.10.67

Oriental 28 años

Rivera y Saravia - Las Pied ras - Canelones

CDA 33070

Calderero - "ANP " - Varadero - SUANP

055565-6 F1

MINISTERIO DE DEFENSA NACIONAL
S. I. D.

Dep. I Secc. I
Sub - Secc. A/N
Ficha Nro. ..... Confec. 22.8.75

ESTALA FIGUEREDO (Apellidos) Walter Omar (1) (Nombres)

DOCUMENTOS: C/C MAA. 34049. (Serie Nro.) C/I. ..... (Nro. Dpto.)

OTROS DOC. ..... (Pasaporte Lib. Enrol. etc.)

NACIMIENTO 22 años (Fecha) R.O.U. (Lugar)

DOMICILIO: Rivera y A.Saravia (Calle) (Nro.) (Teléf.) (LAS PIEDRAS). (Ciudad o Localidad)

PROFESION U OCUPACION: Jorn.Frig. Ex-Cabo del 1 Batallón de Infantería No.5 (2)

LUGAR: "COMARGEN". CARGO: .....

IDEOLOGIA POLITICA: Comunista. CLASIFICACION: .....

DATOS COMPLEMENTARIOS: ..... (Est. Civil) [redacted] (Conyuge) (Hijos)

..... (Otros familiares)

055565 f52

Fecha	Documentos	ANTECEDENTES A REGISTRAR
21.4.75.	Doc.656.	= Afiliado al P.Comunista el 16.12.68.con el No.35582 .= (Microfilm incautado a RODNEY ARISMENDI). EVALUACION:B-2. (Y).=
2.8.77 PRI No.0412/B/977 Depto II	D.0776 EME	- Se reconoce como afiliado al proscripto "Partido Comunista.Por este motivo se dispone su baja por: "No ser convenientes sus Servicios.- Eval. A-1.- Indica (1) y (2) (S)

J. C. J. 055565

Dpto. 1

Apellidos ESTALA FIGUEREDO

Nombres Walter Omar

Documentos: Afiliado al P. C. Uº.

Ant, Secc:	A	B	C	D	E	G	V
	X						

Secreto

055565

Fs.4

ANTECEDENTES

3.1.76 - Doc. 0001 - Eval B - 2 (J)

Fecha de Ing. : 16.12.68

~~Oriental 22 años~~

Rivera y Aparicio Saravia Ap. 7 - Las Piedras - Dpto de Canelones.

MAA 34049

Jornalero - Fco. " COMARGEN " - Desposte

Sind. Comargen.-

055566-/1

F81

MINISTERIO DE DEFENSA NACIONAL
S. I. D.

Dep. I Secc. I
Sub - Secc. A/N
Ficha Nro. Confec. 1.9.75

ESTALE — Apellidos
Mario — Nombres

DOCUMENTOS: C/C ..... Serie ..... Nro. C/I. ..... Nro. ..... Dpto.

OTROS DOC. ..... Pasaporte ..... Lib. Enrol. ..... etc.

NACIMIENTO: 18 años — Fecha ..... R.O.U. — Lugar

DOMICILIO: Carrasco del Sauce Km.23.Barrio Los Rosales.DEPTO.CANELONES.
Calle ..... Nro. ..... Teléf. ..... Ciudad o Localidad

PROFESION U OCUPACION: Obrero Rural.Jardines-Selva- Jardines.

LUGAR: ..... CARGO: .....

IDEOLOGIA POLITICA: Comunista. CLASIFICACION: .....

DATOS COMPLEMENTARIOS: ..... Est. Civil ..... Conyuge ..... Hijos

..... Otros familiares

055566 52

Fecha	Documentos	ANTECEDENTES A REGISTRAR
21.4.75.	Doc.656.	- Afiliado al P.Comunista el 31.03.68.con el No.25123.- (Microfilm incautado a RODNEY ARISMENDI).EVALUACION: B-2. (Y).-

J. C. J. 055566 18 Oct. 1976

Dpto. 1

Apellidos ESTALE

Nombres Mario

Documentos: AFIL.P.C.No.25123.

Ant, Secc: A B C D E G V

☐ ☐ ☐ ☐ ☐ ☐ ☐

Secreto

055566 **ANTECEDENTES** F84

Fecha ing: 31.3.68.

Cr.18 años.

Dom: Carrasco del Sauce Km.23.

Ocup: Obrero Rural.Jardines.

8.1.76.Doc.0001.Eval: B - 2. (Y).

1228

055567-2

E

FS1

MINISTERIO DE DEFENSA NACIONAL
S. I. D.

Dep. 1 Sec. 1
Sub-Secc. A/N
Ficha Nº - Confec. 22.3.73

ESTALLANO TEJERA — Apellidos
EDUARDO GUALBERTO — Nombres

DOCUMENTOS: C/C. B.L.B. 15714 (1) C/I. 713.048 (2)
Serie Nro. Nro. Dpto.

OTROS DOC. _____
Pasaporte Lib. Enrol. etc.

NACIMIENTO: 3/9/934. (3)
Fecha Lugar

DOMICILIO: (1) Amazamiento Nro.465 Apto.1 (Santiago Vázquez)
Calle Nro. Teléf. Ciudad o Localidad

PROFESION U OCUPACION: (2) Empleado

LUGAR: Operario Destilería B (4) CARGO: Peón 16/5/967 (5)

IDEOLOGIA POLITICA: _____ CLASIFICACION: _____

DATOS COMPLEMENTARIOS: _____ MARIA DEL CARMEN DIAZ (6)
Est. Civil Cónyuge Hijos

Padres: AMERICO ESTELLANO Y FAUSTINA TEJERA. (7)
Otros familiares

055567

Fecha	Documentos	ANTECEDENTES A REGISTRAR
22.3.73 Anexo 2	423 JPM PM	Procesado en Febrero de 1973,por el delito de:"Asistencia a los Asociados".- (DD)
7.3.73	Doc.382 Com.Prsa. de FF.CC No.757	Procesado por la Justicia Militar por el delito de: "ASOCIACION SUBVERSIVA".- Indica ① y ② (OO)
9/7/73	D. 1502	- Se encuentra detenido en el E.M.R. No.1 Libertad. (GG).-
5/12/73	D.4153	- Fué puesto en libertad el 9.11.73 del E.M.R.No.1.(GG)
8/IIII/74	Doc.412	-Figura en una nómina de personas que se hallan amparadas en el régimen de libertad provisional.-(C.C)
26/8/76	1117	-BAJA Nº 105 a partir del 24/4/74. por ineptitud moral Art. 32º del Estatuto del Funcionario.-
		Indica del (1 al 7) Evaluación A-1. (JJ)

055568-0

MINISTERIO DE DEFENSA NACIONAL
S. I. D.

Dep. I Secc. F
Sub - Secc. G
Ficha Nro. ____ Confec. ____

28 MAYO 1975

ESTAMBA SANCHEZ — WALTER
Apellidos — Nombres

DOCUMENTOS: C/C ____ Serie ____ Nro. ____ C/I. ____ Nro. ____ Dpto. ____

OTROS DOC. ____ Pasaporte ____ Lib. Enrol. ____ etc.

NACIMIENTO: ____ Fecha ____ Lugar ____

DOMICILIO: Diego Lama (Calle) 1382 (Nro.) ____ Teléf. ____ Ciudad o Localidad ____

PROFESION U OCUPACION: ____

LUGAR: ____ CARGO: ____

IDEOLOGIA POLITICA: ____ CLASIFICACION: Dirigente

DATOS COMPLEMENTARIOS: ____ Est. Civil ____ Conyuge ____ Hijos ____

Otros familiares

055568

F3-2

Fecha	Documentos	ANTECEDENTES A REGISTRAR
28.5.75	842	Integrante del Consejo Directivo del Sindicato Obreros Eventuales de Regusci y Voluminet.- Evaluación A-1.-(E).-

055569-8

F1

MINISTERIO DE DEFENSA NACIONAL

S. I. D.

Dep. 1 Sec. 1

Sub - Secc. A/N

Ficha N° 29 AGO. 1975

ESTAMEÑO (Apellidos) Salvador. (Nombres)

DOCUMENTOS: C/C. SAA. 3937. (Serie / Nro.) C/I. ..... (Nro. / Dpto)

OTROS DOC. ..... (Pasaporte / Lib. Enrol. / etc.)

NACIMIENTO: 64 años (Fecha) R.O.U. (Lugar)

DOMICILIO: Cno. Santos 4475 (Calle / Nro. / Telef.) MONTEVIDEO (Ciudad o Localidad)

PROFESION U OCUPACION: Jubilado.

LUGAR: ..... CARGO: .....

IDEOLOGIA POLITICA: Comunista. CLASIFICACION: .....

DATOS COMPLEMENTARIOS: ..... (Est. Civil / Cónyuge / Hijos)

..... (Otros familiares)

055569

Fecha	Documentos	ANTECEDENTES A REGISTRAR
21.4.75.	Doc.656	- Afiliado al P.Comunista el 24.04.64. con el No.21451.- (Microfilm incautado a RODNEY ARISMENDI):EVALUACION: B-2.(Y)

J. C. J.
Dpto. 1

055569

18 SEP 1970

Apellidos ESTAMEÑO

Nombres Salvador

Documentos: Afiliado al P.C.Nº 21451

Ant, Secc: A B C D E G V

[X] [ ] [ ] [ ] [ ] [ ] [ ]

Secreto

055569

ANTECEDENTES

64

8.1.76 - Doc. 0001 - Eval. B - 2 (J)

Fecha de Ing. : 24.04.64

Oriental 64 años

Camino Santos 4475 - Montevideo

SAA 3937

Jubilado

JUNTA DE COMANDANTES EN JEFE
S. I. D.

VARIOS
055570-6

02.07.82 F51
Dep. I Secc. I
Sub Secc. A/N
Ficha Nº ..... Confec. .....

ESTANGA de CAMEJO ..... Mildre .....
Apellidos Nombres

DOCUMENTOS: C/C. ..... C/I. .....
Serie Nº Nº Dpto.

OTROS DOC. 1397547 .....
Pasaporte Lib. Enrol. etc.

NACIMIENTO: ....
Fecha Lugar

DOMICILIO: .....
Calle Nº Teléf. Ciudad o Localidad

PROFESION U OCUPACION: .....

LUGAR: ..... CARGO: .....

IDEOLOGIA POLITICA: ..... CLASIFICACION: .....

DATOS COMPLEMENTARIOS .....
Est. Civil Cónyuge Hijos

.....
Otros familiares

[illegible]

Fecha	Documentos	055570 ANTECEDENTES A REGISTRAR	Fo 21
17.06.82	16.080	Figura junto a otros en una relación de personas que ocupaban tres vehículos empadronados en Venezuela detectados en la ciudad de Artigas y que luego de dar una recorrida por la misma comenzaron a establecer contactos con el Pastor Alejandro Rodríguez. Consultado el Jefe de Grupo manifestó su intención de alquilar y comprar terrenos y locales para la instalación de Templos. El grupo había llegado procedente de la ciudad de Rivera. Eval.: C-3.- (LA) (GM).-	

055571-H

FE 1

MINISTERIO DE DEFENSA NACIONAL

S. I. D.

Dep. 1 Sec. 1

Sub - Secc. A/N

Ficha Nro. Orden 29 AGO. 1975

/ ESTANIKE FERREIRA (Apellidos) Juan Gregorio (Nombres)

DOCUMENTOS: C/C. ..... (Serie / Nro.) C/I. ..... (Nro. / Dpto)

OTROS DOC. ..... (Pasaporte / Lib. Enrol. / etc.)

NACIMIENTO: 25 años (Fecha) R.O.U. (Lugar)

DOMICILIO: Acer 3824- Paso de la Española y Cno. Andaluz. MONTVEIDEO: (Calle / Nro. / Teléf. / Ciudad o Localidad)

PROFESION U OCUPACION: Empleado-Construcción.

LUGAR: "PERELLI". CARGO: .....

IDEOLOGIA POLITICA: Comunista. CLASIFICACION: .....

DATOS COMPLEMENTARIOS: ..... (Est. Civil / Cónyuge / Hijos)

..... (Otros familiares)

055571

Fecha	Documentos	ANTECEDENTES A REGISTRAR
21.4.75.	Doc.656	- Afiliado al P.Comunista el 30.10.69.con el No.41786.- Fué presentada para su afiliación al P.Comunista por: Florencia P. de BARRETO.(Microfilm incautado a RODNEY ARISMENDI).EVALUACION:B-2.(Y).-

055571 10 SET 75 3

J. C. J.
Dpto. 1

Apellidos ESTANIKE FERREIRA

Nombres Juan Gregorio

Documentos: Afiliado al P.C.Nº ileg.

Ant, Secc:	A	B	C	D	E	G	V
	X						

Secreto

055571 **ANTECEDENTES** FE Y

8.1.76 - Doc. 0001 - Eval B - 2 (J)

Fecha de Ing. : 30.10.69

Oriental 25 años

Acor 3824 - Paso de la Española y Cno. del Andaluz - Montevideo

Empleado - Construcción " PERELLI " - Presentado por Florencia P. de Barreto

055572-2

F. 1

JUNTA DE COMANDANTES EN JEFE

S. I. D.

Dep. I Secc. I Sub Sec.

ESTAPE VENTURINI o VENTURINO (2) Gloria

Apellidos Nombres

DOCUMENTOS: C/C AZA-9872 C/I. 1.169.527 F

Serie Nro. Nro. Dpto

OTROS DOC. .....

Pasaporte Lib. Enrol. etc.

NACIMIENTO: 3.4.1927(5) Montevideo(6)

Fecha Lugar

DOMICILIO: Luis P.Ponce Nº1453 Ap.12(en 1977)(7)

Calle Nro. Teléf.

PROFESION U OCUPACION: Profesora de Historia (3)

LUGAR: Liceos Nº 2, 19 (4) CARGO: .....

IDEOLOGIA POLITICA: ..... CLASIFICACION: .....

DATOS COMPLEMENTARIOS: .....

Est. Civil Cónyuge Hijos

Hija de: Juan Antonio y Irene Elida(8)

Otros familiares

055572 Fs. 2

Fecha	Documentos	ANTECEDENTES A REGISTRAR
25 SET. 1979	1209	- Delegado de Mesa por las listas 90-190.- , en las elecciones nacionales del año 1971, por el Departamento de Montevideo . Circuito N°.709 .- 0213).- (C)
26/2/982	12221/54	Funcionario del Ministerio de Justicia paso a situacion de disponibilidad el 10/9/78 en aplicacion del Acto Institucional N.7 de fecha 27/6/977.EVALUACION. A-1. (GM) Indica (1) ( ) ( ) ( ) ( )
25.05.82	D. 15210/60	Funcionario del CONAE que fue sumariado en aplicación del procedimiento disciplinario previsto en la Ordenanza No. 17. Destituído por R. I. No. 21/121/77, de 4/7/77.- Evaluación: A-1. Indica (2) (3) (4) ( ) (VL)
26.10.83	1029/79 P.61/62	JUL/961:La causante está vicnulada a la Embajada de Cuba. FEB/964:Es destinataria directamente desde Pekín y en forma personal de la revista "Pekín Informa". 28.12.75:En la fecha se establece que la causante es Socia Nº233 del Teatro "El Galpón". 11.11.77:En la fecha solicita Constancia sobre Anotaciones en Ficheros Policiales de Inteligencia,otorgándosele Categoría "C".-Eval:A-2(Indica 5 al 8)(AD)
1.12.83	11941 / 82 PAG. 1742	- POSEE ANTECEDENTES EN EL CO.NA.E - EVAL - A - 1. (5) INDICA ( ) ( ) ( )

055573-O

F 1

JUNTA DE COMANDANTES EN JEFE

S. I. D.

Dep. I Secc. 1

Sub Secc. A/N

Ficha Nro. ____ Confec.____

ESTAPE CAMPOS de BRUM — Apellidos

Helena Marcela — Nombres

DOCUMENTOS: C/C ALA-3381 — Serie Nro. — C/I. 383.613(1) — Nro. Dpto.

OTROS DOC. ____ — Pasaporte Lib. Enrol. etc.

NACIMIENTO: 30/I/22-Montevideo (2) — Fecha Lugar

DOMICILIO: Colonia 1007 Ap. 2 - Toré 535 (3) — Calle Nro. Teléf. Ciudad o Localidad

PROFESION U OCUPACION: Emp.

LUGAR: I.N.M.(4) CARGO: Sub-Directora Sec.Plan Regulador(5)

IDEOLOGIA POLITICA: ____ CLASIFICACION: ____

DATOS COMPLEMENTARIOS: Casada (6) — Est. Civil Cónyuge Hijos

Padres: José Juan y Elena (7)

Otros familiares

055573 F2

Fecha	Documentos	ANTECEDENTES A REGISTRAR
25 SET. 1978		- Delegado de Mesa por las listas no presentó , en las elecciones nacionales del año 1971, por el Departamento de Montevideo . Circuito Nº 2555 (0213).- (C)
[redacted] 1209	DNII	-Indica (1) al (7). (C.H.C.P. Nº 3656 DE SECC. 10a. MDEO. SOLICITADA EL 24/11/78.- (U)
7/VII/81.....		MEMORANDUM (A) Nº 1176/81 PARA O.C.O.A. (P)
30.3.81. MONT. PERMANENCIA	CHCP/No. 108	25.9.81. En el día de la fecha se contestó Constancia No. 5542/81. para permanencia en su cargo en I.M.M/ con anotaciones.- (FE)
4.3.83.	2092 /82	Habiendo solicitado C.H.C.P. el 12.6.81, se le otorgó Cat. "C" el 8.11.81.Ev-1.A.1.(AE).

JUNTA COMANDANTES EN JEFE
Dep. 1

055574-8

Confeccionado el 23/5/77

V A R I O S

FOTO

Apellidos ESTAPENCO GARIN

Nombres Miguel Victor

Fecha de Nacimiento .....

Lugar de Nacimiento .....

Est. Civil .....

Cred Cívica ..... Céd. Identidad .....

Otros Documentos .....

Ocupación .....

Padre .....

Madre .....

Domicilio ..... Ciudad .....

Otros datos .....

IMP. CHIESA Hnos. Ltda. 3.000 - 8 - 76

055574

FICHA COMPLEMENTARIA

52

DOCUMENTO		ANTECEDENTES
Fecha	Origen	
P.P.I.del C.G. 23/5/77	E. No.8/974 Doc. 0487	11/8/74:Detenído en Av.Italia y Mirabal al encontrarse pintando leyendas alucibas a la muerte de Liber Arce. Viene siendo interrogado ,dado que podría tratárse de un hermano del sedicioso DANIEL ESTAPENCO el cual se encuentra en Chile.- (I)

055575-5 E1

SERVICIO DE INFORMACION DE DEFENSA

Dep. 1

VARIOS

Confeccionado el 4 de octubre de 1978.-

FOTO

Apellidos ESTARAS MAS

Nombres Catalina

Fecha de Nacimiento

Lugar de Nacimiento

Est. Civil

Cred. Cívica ANB Nº5696 Céd. Identidad

Otros Documentos

Ocupación

Padre

Madre

Domicilio Paseo de Mallorca,142 Ciudad Palma de Mallorca

Otros datos:

055575

Fs. 2

FICHA COMPLEMENTARIA

DOCUMENTO		ANTECEDENTES
Fecha	Origen	
15.Oct.77	Doc.1064	-Figura en una nómina de ciudadanos uruguayos que se presentaron ante el Consulado de Distrito de Barcelona (España) entre los días 28 de noviembre y el 18 de diciembre de 1971.(J).-

055576-3

FSI

SERVICIO DE INFORMACION DE DEFENSA

Dep. 1 Confeccionado el 21 de Julio de 1970

VARIOS

FOTO

Apellidos STARLING

Nombres Delves

Fecha de Nacimiento

Lugar de Nacimiento

Est. Civil

Cred. Cívica Ced. Identidad

Otros Documentos

Ocupación Estudiante de Bellas Artes.-

Padre

Madre

Domicilio Ciudad

Otros datos

055576

FICHA COMPLEMENTARIA

DOCUMENTO		ANTECEDENTES
Fecha	Origen	
30/III/968	B.18-D.4	- Fue detenido el 1º de Marzo en la ciudad de [illegible] Bentos.-

SERVICIO DE INTELIGENCIA
División I
(Seguridad)

MINISTERIO DE DEFENSA NACIONAL
SERVICIO DE INFORMACION DE DEFENSA
M/F
055577-1

Sección
Act. Ant. Nac.
Ficha N.º ~~0286~~

FSI

Nombres y Apellidos: ESTAVILLO
Alfredo

Fecha de Nacimiento:

Lugar de Nacimiento:
(País - Ciudad o Localidad - etc.)

Cred. Civ.: Serie ..... N.º ..... Ced. Identidad:

Otros documentos:
(Pasaporte - Libreta Enrolam. - etc.)

Foto

Domicilio:
(Ciudad o Localidad) (Calle) (N.º) (Telef.)

Filiación
- Edad Aparente ..... Color del Cutis
- Color del Cabello ..... Estatura Aproximada
- Complexión ..... Aspecto Social
- Señas particulares

~~50724~~

Ficha confeccionada en Montevideo el 5 de abril de 1965.-

055577 52

ACTIVIDADES

(1) Laborales: Profesión Profesor Lugar de trabajo Com.Nac.Edu.Fís.

Cargo ..... Antigüedad .....

Otras Actividades .....

(2) Políticas: Ideología ..... Actuación .....

Antecedentes .....

Antecedentes familiares .....

(3) Sociales: Estado Civil ..... Religión ..... Figuración .....

Grado Instrucción ..... Lugares que frecuenta .....

(4) Económicas: Situación ..... Capital aprox. ..... Vehículo ..... marca y N.o

Otros datos .....

Datos Complementarios .....

Apreciación Personal Gral. .....

ESTAVILLO FICHA COMPLEMENTARIA Alfredo.- 53

Documento		055577 Antecedentes
Fecha	Origen	
VIII/963	Mondel N°178	-Profesor de la Comisión Nacional de Educación Física que recientemente cursó una solicitud de licencia para trasladarse a Cuba con todos los gastos pagos inclusive hospedaje,a invitación de la Profesora Sara Kortisz,comunista que desempeña funciones profesionales en el Instituto José Batlle y Ordoñez.-

SERVICIO DE INFORMACION DE DEFENSA

Dep. 1

VARIOS

055578-9

Confeccionado el 7/VII/1977

E 4/31

FOTO

Apellidos ESTAVILLO GIRO alias "GERVACIO" (1)

(a) GORDO BIGOTES- PROF(8)

Nombres EDMUNDO

Fecha de Nacimiento 19.3.43 (2)

Lugar de Nacimiento

Est. Civil CONCUBINO (18)

Céd. Cívica RB4 18490 (5) Céd. Identidad 926.747 (0)

Otros Documentos

Ocupación Empleado del M.G. y A. (3) - COMERCIANTE (12)

Padre

Madre

Domicilio CONAHOC 4391 (6) Marcelino Sosa No. 2839 (4) Ciudad

Otros datos: PALACIO-SALVO- 6to. P. Ap. 633 - (11)

INTEGRANTE DEL PVP (8)

Compañero de ALBA V ERONICA RODRIGUEZ VIGGIANI 2415 (9)

chiesa hnos. - 4 000 - 5/77

055578

FICHA COMPLEMENTARIA

DOCUMENTO		ANTECEDENTES
Fecha	Origen	
18/VI/76	D.0804	-Por resolución del día 8/III/76 se ha dispuesto la clausura del pre-sumario caratulado "Ciud. EDMUNDO ESTAVILLO GIRO".(P).
30.X.76	1370PME	-Internado al Amparo de las Medidas Prontas de Seguridad.En Averiguación. (P).-
14.3.77	D.0245	-Figura en una relación de procesados por el Juez M. I.1er.T. por el art. 60(V) CPM.- (U).
30.12.76	Doc.1623	-Figura en una relación de altas desde el 01 al 30 de Nov.de 1976 Siendo recibido en UU.Dep.DE.I (IM).-
17/1/77 PME	Doc.026 PME	Figura como liberado del Régimen de MPS en el ámbito del Ejército al 30/11/76. Se encontraba detenido en Unidades dependientes de la D.E.1 (Grup.Art.1) quedando a disposición del J.M.I.1er.T.- Eval.A-1.- (i).
30.12.76	Doc.1624	-Figura en una relación de altas desde el 01 al 30 de Nov.de 1976.F.DET.:15.11.76-Sit.Jurídica:A disposición de la justicia. (MM).-
4.12.976	1525 PME	-Internado por Medidas Prontas de Seguridad.Lugar:G.A.1.Lugar anterior:M.I.Fecha:24.9.76.Detenido.(P)
30.12.76	1622 PME	-Figura en una relación de Bajas de Internados por PEN, en el período del 1 al 30.11.76.Pasó a Juez.(P).-
7.11.77	D.1149	-Detenido el 24.6.76 Procesado por el J.M.I.1erT. por art. 60 (V) CPM.- (U)

055578

ESTAVILLO GIRO Edmundo

FICHA COMPLEMENTARIA

Documento		ANTECEDENTES
Fecha	Origen	
2.12.77	D.1275	-El J.M.I.2do.T. dispone la clausura del presumario caratulado "Ciudadano EDMUNDO ESTAVILLO GIRO", Causa 872/72 Libro V-Folio 260. Eval. A-1 (U).
7.XI.977	1148 PFA	-Alta en E.M.R.1., Baja en GPO.A.5.Fecha:2.9.77.Causa:Traslado.Juez:J.M.I.1er.T.Fecha Det.:18.7.76.Antecedentes:Procesado,Art.60(V)CPM.-(F).-
31.3.78 Of.30.018/78 C.C.D.A.	0367	Integrante del F.R.T., realizaba reuniones en su domicilio a las que concurrían Héctor Raúl Mendez Fernandez, Laura Russo y René Elena Del Castillo . Detenido y procesado por el J.M.I.1er. Turno por Art. 60(V) del CPM el 2.2.77. Se encuentra en el E.M.R.1. (BD).- Indica del 1 al 4
07/III/979		-Se contestó por OF. No 052/DI/79 a C.C.I.P.

			4, con prohibicion de ejercer el derecho de voto. (Procesados delitos de "Lesa Nacion").EVALUACION A-1(VL) Indica (5) (6)
16.02.82	D.6004/81/		-Se encuentra comprendido en el Art.1o. literal b) del Acto Institucional No.4,por haber sido procesado el / por los delitos previstos en. C.P.M. C.P.O. EVALUACION A-1 (LA)
11.4.83		25145/1245	1971/1978:En información referente al P.V.P., contenida por el Depto.III/S.I.D. en éste período se establece:que tenía el local "LIMA" en Montevideo, cobertura de HELENA QUINTEROS [redacted] "LA PARDA FLORA".-Instaló un local en Paysandú.- Detenido. Indica (7) al (9). Eval A-2 (CC).-

055578

055578 76 [illegible]

Edmundo Estavillo Giro - C.E. BBA. 18490

C.I. 926.747. - Corumbé 4391.
Marcelino Sosa - 2839 - en 1976.

Antecedentes: ("a) TOTO - "Gordo Bigote" - Ger - Vasio -

Activista - del M.L.N. - R.O.E. F.R.T. -

Operación Morgan del P.C. - Viajes a Chile y Argent.

Detenido - en VI - 1972 - Liberado - Octubre/72. -

Mem: D.N.II. 1382/77 - ofc. 563. -

Mem: SID - 707/77 - ofc. 564 - S/A. -

no se encontró la ficha.

C./E - 34 -

16187

FECHA	DOCUMENTOS	055578 ANTECEDENTES A REGISTRAR E7
10.2.83	D.24324	FECHA DE DETENIDO:9.9.76, UNIDAD CAPTORA: D.E. I. CONDENADO: 10 años, FECHA DE LIBERTAD PROBABLE: 9.9.86, Art.60 (V), 60 (I) nal.6,60 (XII) CPM.-Eval.A-1.-(FE)
29.4.83	24746/83	-3.3.83-Figura en undrelación de detenidos en el E.M.R.1 procedente de la P.M.E..Detenido el 24.6.76.1ra.Detención 23.6.72. Pertenece al F.R.T..- Eval A-1 (Indica 9) (V)
29.4.83	18378/82	-2.9.82-Ficha del E.M.R.1 establece:Detenido el 10.6.76. Pertenece al P.V.P..-(Indica del10 al 13) Eval B-2 (V)
11.6.83	27076/83 Pág.045.	- 04.11.82 - En información actualizada a la fecha por el SID, se establece que figura entre los principales integrantes del P.V.P. en el exterior.- Eval: A-2.- (A).-
3.8.83	152/80 Pag.26	- En Consolidado de la P.M.E de fecha 30.04.80, figura como Detenido el 24.06.76; Sent.la.I.: 14.04.78; 8a.P.; Juez la.I.2do.T.: Condenado el 15.04.80 a 10 a. de P.- Eval.A-1 (Y)

FECHA	DOCUMENTOS	055578 ANTECEDENTES A REGISTRAR 758
17.5.84	8403295/02	1974: Le informa a José Luis HERRERA BLANCO, de la detención de José TUIMIL, también integrante del ROE, entregándole dinero y pasajes a Bs.As., donde debía mantener un contacto, el que no se realiza. Posteriormente le informa sobre la fundación del PVP, del cual formaba parte, no pudiéndolo reclutar para el mismo. Eval.A-1 (SI)

SERVICIO DE INFORMACION
DE DEFENSA
Dep. 1

055579-7

Fs 1

Confeccionado el 19 SET. 73

V A R I O S

FOTO

Apellidos ESTAVILLO

Nombres EDWINA

Fecha de Nacimiento

Lugar de Nacimiento Rep. Oriental del Uruguay

Est. Civil

Cred. Cívica ..... Céd. Identidad .....

Otros Documentos

Ocupación

Padre

Madre

Domicilio ..... Ciudad .....

Otros datos

8220

CHIESA Hnos. Ltda. - 2.500 - 9/75

055579

FICHA COMPLEMENTARIA

F3.2

DOCUMENTO		ANTECEDENTES
Fecha	Origen	
9.1.75	Doc. 09	Viajó de Cuba con destino a Checoslovaquia en setiembre de 1963. Evaluación B-2 (BB). (Se estima que se trata de Edwin [illegible])

MINISTERIO DE DEFENSA NACIONAL
S. I. D.

055580-5

F51

Dep. I Sec. I
Sub - Secc. C/G.
Ficha Nro.____ Confec. 25/7/73

ESTAVILLO SARAVIA (Apellidos) Hugo (Nombres)

DOCUMENTOS: C/C. (Serie / Nro.) C/I. (Nro. / Dpto.)

OTROS DOC. (Pasaporte / Lib. Enrol. - / etc.)

NACIMIENTO: (Fecha / Lugar)

DOMICILIO: Juan José Quesada 3492 bis (Calle / Nro.) 2-43-09 (Telef.) (Ciudad o Localidad)

PROFESION U OCUPACION:

LUGAR: CARGO:

IDEOLOGIA POLITICA: CLASIFICACION:

DATOS COMPLEMENTARIOS: (Est. Civil / Cónyuge / Hijos)

(Otros familiares)

20833

055580 F52

Fecha	Documentos	ANTECEDENTES A REGISTRAR
9/7/73		Afiliado al Partido Nacional sector "Por la Patria" con la suma de 500 pesos por mes.+(II)

055581-3

FS1

JUNTA DE COMANDANTES EN JEFE

S. I. D.

Dep. I Secc. I

Sub Secc. A/N

Ficha Nº ..... Confec. 12.7.83

ESTAVILLO (Apellidos) Julio (Nombres)

DOCUMENTOS: C/C. ..... (Serie / Nº) C/I. ..... (Nº / Dpto.)

OTROS DOC. ..... (Pasaporte / Lib. Enrol. / etc.)

NACIMIENTO: ..... (Fecha / Lugar)

DOMICILIO: ..... (Calle / Nº / Teléf. / Ciudad o Localidad)

PROFESION U OCUPACION: .....

LUGAR: ..... CARGO: .....

IDEOLOGIA POLITICA: ..... CLASIFICACION: .....

DATOS COMPLEMENTARIOS ..... (Est. Civil / Cónyuge / Hijos)

..... (Otros familiares)

~~10/1985~~

Fecha	Documentos	055581 ANTECEDENTES A REGISTRAR	52
12.7.83	27332/1	6.5.83. En la fecha se establece que es el promotor de las reuniones que se vienen llevando a cabo en la Parroquia de los Santos Apóstoles sita en Luis Alberto de Herrera 2882, en horario nocturno. Es de clara ideología izquierdista. Retira víveres de la Comisión Vicentina, presuntamente para familiares de sediciosos detenidos.Eval.A-1.(ME)	

055582-1

FE1

JUNTA DE COMANDANTES EN JEFE

S. I. D.

Dep. I Secc. 1

Sub Secc. A/N

Ficha Nro. ____ Confec. ____

ESTAVILLO ARAUJO — Julio Zapicán

Apellidos — Nombres

DOCUMENTOS: C/C AMB-3485 (Serie / Nro.) C/I. 614.403(1) (Nro. / Dpto.)

OTROS DOC. ____ (Pasaporte / Lib. Enrol. / etc.)

NACIMIENTO: 1/3/32 - Montevideo (2) (Fecha / Lugar)

DOMICILIO: Magallanes Nº 1607 apto. 20 (1980) / Gral. Urquiza 3262 (3) (Calle / Nro. / Teléf. / Ciudad o Localidad)

PROFESION U OCUPACION: Empleado

LUGAR: Subsistencias (4) CARGO: Jefe de Dpto. de Compras (5)

IDEOLOGIA POLITICA: ____ CLASIFICACION: ____

DATOS COMPLEMENTARIOS: Casado (6)

Est. Civil — Cónyuge — Hijos

Padres: Julio y Margarita (7)

Otros familiares

055582

F52

Fecha	Documentos	ANTECEDENTES A REGISTRAR
25 SET. 1978		- Delegado de Mesa por las listas :808.1808.-
1209		, en las elecciones nacionales del año 1971, por el Departamento de Montevideo , Circuito Nº. 280 .- (0213).- (C)
	DNII	Indica (1) al (7). Indica igual que Doc. 1209/78. C.H.C.P. Nº 1659 del 26/9/78 DE SECC. 9a. MDEO..-(U)
5/XI/980	- - - -	**-En la fecha se le gestiona C.H.C.P. (Nº 1803), ante la Jefatura de Policía de Montevideo, a efectos de su permanencia en el Consejo Nacional de Subsistencias y Controlor de Precios.-(PP).-** **-Asimismo, se establece que en el Dpto.Nº3/DNII, registra la misma anotación que el S.I.D. -(PP).-**
5.10.82	20492	~~7~~Con fecha 7.11.80 solicita C.H.C.P., expidiéndosele Cat. "B" el 19.11.80.EVAL A-1 (C)

055582

753

SERVICIO DE INFORMACION DE DEFENSA

Dep. 1

Confeccionado el 12 SET. 1975

V A R I O S

FOTO

Apellidos ESTAVILLO

Nombres Julio

Fecha de Nacimiento

Lugar de Nacimiento

Est. Civil

Cred Cívica ..... Céd. Identidad

Otros Documentos

Ocupación

Padre

Madre

Domicilio Magallanes 1607 Ciudad Montevideo

Otros datos

~~5796~~

Imp. CHIESA Hnos. Ltda. 10.000 - 12 - 73

055582

54

FICHA COMPLEMENTARIA

DOCUMENTO		ANTECEDENTES
Fecha	Origen	
14.7.75	D. 1268	Figura en una nómina de personas receptoras de material de propaganda marxista.- Evaluación B-2.-(I).-
	DNII	-Se contestó por C.H.C.P. Nº 1659 del 26/9/78 DE SECC. 9a. MDEO. a nombre de ESTAVILLO ARAUJO, Julio Zapicán) (U)

SERVICIO DE INFORMACION DE DEFENSA

Dep. 1

055503-9

Confeccionado el 11 FEB. 1976

V A R I O S

FOTO

Apellidos ESTAVILLO de MONTES DE OCA

Nombres Olga Renée

Fecha de Nacimiento

Lugar de Nacimiento

Est. Civil

Cred Cívica Céd. Identidad

Otros Documentos

Ocupación Profesora-Directora (Liceo Fraile Muerto)

Padre

Madre

Domicilio Ciudad Dpto. CERRO LARGO

Otros datos

~~5079~~

Imp. CHIESA Hnos. Ltda. 18.000 - 12 - 73

055583

FICHA COMPLEMENTARIA

52

DOCUMENTO		ANTECEDENTES
Fecha	Origen	
30.12.75	D. 2204	Sindicada como izquierdista.- Evaluación A-1.-(I).-

MINISTERIO DE DEFENSA NACIONAL 31.12.75

S. I. D. 055583

Dep. I Secc. I

F3

Sub Secc. G

Ficha Nro. _____ Comisión _____

ESTAVILLO de MONTES DE OCA Olga Renée

Apellidos Nombres

DOCUMENTOS: C/C _____ C/I. _____

Serie Nro. Nro. Dpto.

OTROS DOC. _____

Pasaporte Lib. Enrol. etc.

NACIMIENTO: _____

Fecha Lugar

DOMICILIO: _____

Calle Nro. Teléf. Ciudad o Localidad

PROFESION U OCUPACION: Directora

LUGAR: Liceo de Fraile Muerto CARGO: _____

IDEOLOGIA POLITICA: Izquierdista CLASIFICACION: _____

DATOS COMPLEMENTARIOS: _____

Est. Civil Cónyuge Hijos

_____

Otros familiares

055583

Fecha	Documentos	ANTECEDENTES A REGISTRAR	Fº
30.12.75	2204	No existen indicios negativos sobre su actuación en el Liceo y ha colaborado con las FF.AA. (Eval. A-1) (K)	

MINISTERIO DE DEFENSA NACIONAL 055583

S. I. D.

Dep. I Secc. 1

10 FEB. 1976

Sub Secc. G

Ficha Nro. _____ Confec. _____

ESTAVILLE DE MONTES DE OCA — Olga Renée

Apellidos — Nombres

DOCUMENTOS: C/C _____ C/I. _____

Serie Nro. Nro. Dpto.

OTROS DOC. _____

Pasaporte Lib. Enrol. etc.

NACIMIENTO: _____

Fecha Lugar

DOMICILIO: _____

Calle Nro. Teléf. Ciudad o Localidad

PROFESION U OCUPACION: Profesora

LUGAR: Liceo de Fraile Muerto CARGO: Directora

IDEOLOGIA POLITICA: _____ CLASIFICACION: _____

DATOS COMPLEMENTARIOS: _____

Est. Civil Cónyuge Hijos

_____

Otros familiares

055583

Fecha	Documentos	ANTECEDENTES A REGISTRAR
30.12.75	2204	Sindicada como izquierdista, no existen indicios negativos sobre su actuación y ha colaborado.- Evalu ción A-1.-(I).-

SERVICIO DE INTELIGENCIA

Div. I (Seguridad)

Sección

MINISTERIO DE DEFENSA NACIONAL
SERVICIO DE INFORMACION DE DEFENSA
M/F
055584-7

Ficha N.º confeccionada el 12-III-965

Foto

Apellidos ESTEBAN SEGUI

Nombres Alberto Francisco

Fecha de Nacimiento: 21.2.1943 (1)

Lugar de Nacimiento: Uruguay Montevideo (2)

Cred. Civ.: AIB 5.153 (3) Ced. Identidad: 1.227.371 (4)

Prontuario: F. Censal:

Padre: Luis Alberto (5)

Madre: Margarita Hilaria María Purisima (6)

Domicilio: Galicia 1126 Ap.4 José H. Figueira No.2302 (1977) (7) Ciudad: Montevideo

Otros datos (Documentos y señas personales)
Estudiante de Medicina, soltero, 21 años.-

055584

FICHA COMPLEMENTARIA

Documento			Antecedentes
N.º	Fecha	Origen	
	12-IX-964	F-75-(1)-D-188	Ocupó la Universidad de la República los días 9, 10 y 11 de setiembre de 1964 en señal de protesta por la ruptura de relaciones con Cuba.- -Estudiante de medicina, oriental, soltero, de 21 años, domiciliado en Galicia 1126 apto. 4.-
	16-V-74	Doc.1072	- Figura en una relación de Médicos Docentes de la Facultad de Medicina adheridos al Frente Amplio.-(UU) Evaluación: A-1.-(00)
	30.9.83.	0876/89 Pág.16	7.12.75: Integra Unica lista Com.Direct.Sociad. Cirugía Uruguay- período/975 (Titular) 28.11.971: En las "lecciones Nacionales del año 1971 actuó como Actuario en la Mesa Recpptora perteneciente al P.D.C.-"Fremte Amplio" y trabaja en Salud Pública. Se hace constar que actuó en el Circuito No.180 (Avda.Gral.Rondeau No.1426). 15.6.977: Presenta un escrito al Sr. Jefe de Policía, solicitando le sean revisadas sus anotaciones 11.12.977: el Sr. Director Nacional de esta Agencia estima que la peticionante debe ser incluída en la "Cat.B", de las Constancias sobre anotaciones en Ficheros policiales de Inteligencia, estimación que esaprobada por el Sr.Sub. Secretario del Ministe-

FECHA	DOCUMENTOS	055584 ANTECEDENTES A REGISTRAR	53
	...///	rio del Interior con fecha 26.12.977.-Eval.A-2.-(FE) Indica (1) al (2)	

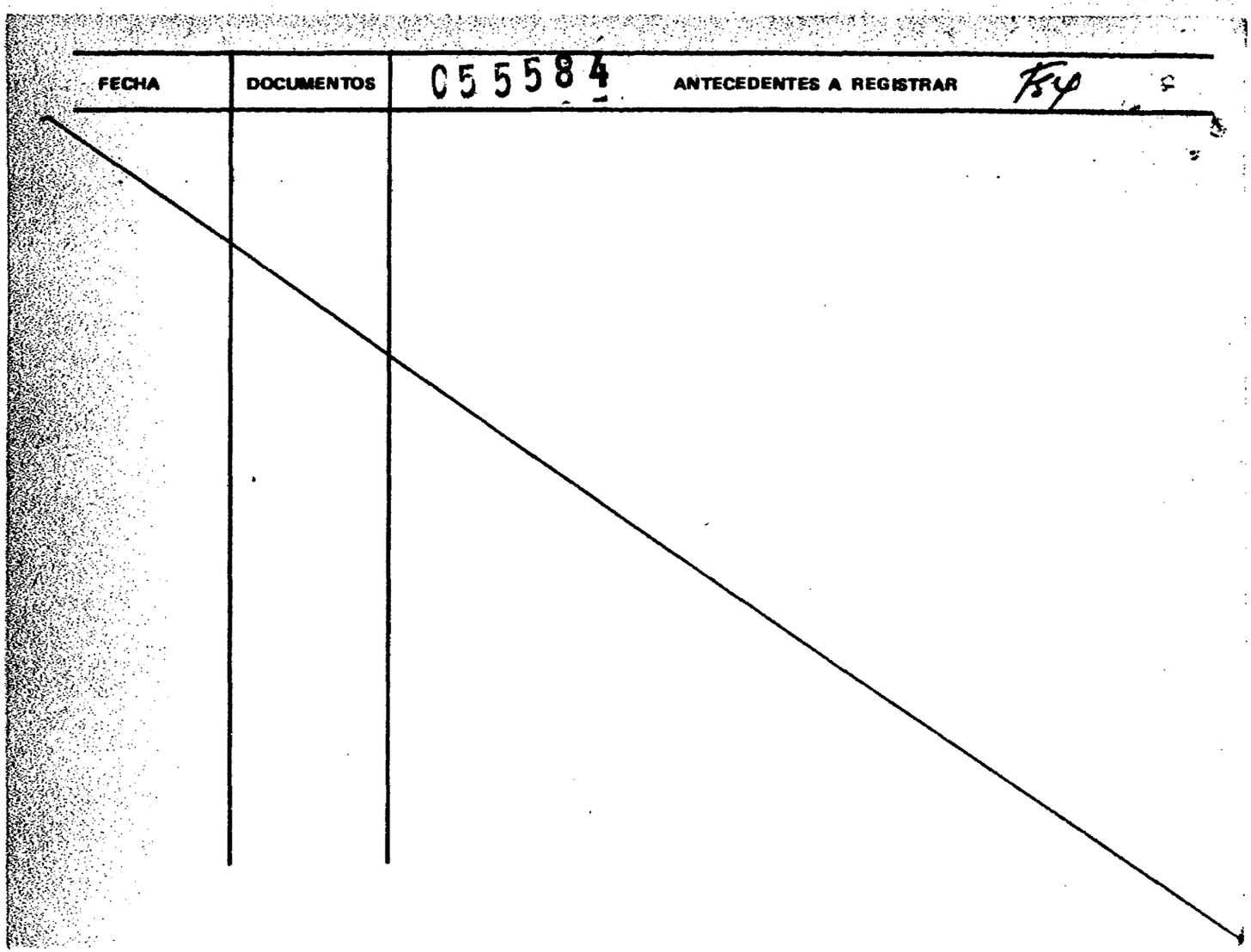
FECHA
DOCUMENTOS
055584
ANTECEDENTES A REGISTRAR
F54

055584

F5

SERVICIO DE INFORMACION DE DEFENSA

Dep. 1

VARIOS

Confeccionado el 22.8.77

Apellidos ESTEBAN SEGUI

Nombres Alberto.

Fecha de Nacimiento

Lugar de Nacimiento

Est. Civil

Cred. Cívica ..... Céd. Identidad

Otros Documentos

Ocupación Médico.

FOTO

Padre

Madre

Domicilio ..... Ciudad

Otros datos:

58904

chiesa hnos. - 4 000 - 5/77

055584

FICHA COMPLEMENTARIA

DOCUMENTO		ANTECEDENTES
Fecha	Origen	
26..11.71	"MARCHA" (Pag.28)	"Firmante de un Manifiesto de Adhesión de Médicos al "Frente Amplio".-(KK)
16.5.74	Doc.1072	Indica lo mismo que lo anterior.-(KK).-

055585-4

F51

JUNTA DE COMANDANTES EN JEFE

S. I. D.

Dep. I Secc. I

Sub Secc. A/N

Ficha Nro. _____ Confec. _____

ESTEBAN ALVAREZ — Apellidos

Anahi — Nombres

DOCUMENTOS: C/C BAA-19312 — Serie Nro. — C/I. _____ — Nro. Dpto.

OTROS DOC. _____ — Pasaporte Lib. Enrol. etc.

NACIMIENTO: _____ — Fecha Lugar

DOMICILIO: _____ — Calle Nro. Teléf. Ciudad o Localidad

PROFESION U OCUPACION: _____

LUGAR: _____ CARGO: _____

IDEOLOGIA POLITICA: _____ CLASIFICACION: _____

DATOS COMPLEMENTARIOS: _____ — Est. Civil ~~1 Cónyuge~~ Hijos

_____

Otros familiares

055585

#2

Fecha	Documentos	ANTECEDENTES A REGISTRAR
25 SET. 1978	1200	Delegado de Mesa por las listas: 808-1808-1811-11811.- en las elecciones nacionales del año 1971, por el Departamento de Montevideo.- . Circuito Nº. 813 .- 0212)(M).-

SERVICIO DE INFORMACION DE DEFENSA
División I

MINISTERIO DE DEFENSA NACIONAL
SERVICIO DE INFORMACION DE DEFENSA
M / F
I.A 055586-2

..... **Sección** 51
Act. Ant. Nac.
Ficha Nº ~~0294~~

Nombres y Apellidos: ESTEBAN SANTIAGO
Antonia

Fecha de Nacimiento: .....

Lugar de Nacimiento: Uruguay
(País - Ciudad o Localidad - etc.)

FOTO

Cred. Civ.: Serie ..... Nº ..... Ced. Identidad: .....

Otros documentos: Pasaporte Nº22.290.
(Pasaporte - Libreta Enrolam. - etc.)

Domicilio: .....
(Ciudad o Localidad) (Calle) Nº Telef.

Filiación
- Edad Aparente ..... Color del Cutis .....
- Color del Cabello ..... Estatura Aproximada .....
- Complexión ..... Aspecto Social .....
- Señas particulares .....
  ~~59798~~

Ficha confeccionada en Montevideo, el 25 de marzo de 1966

055586

52

ACTIVIDADES

(1) **Laborales:** Profesión ..... Lugar de trabajo .....

Cargo ..... Antigüedad .....

Otras Actividades .....

(2) **Políticas:** Ideología ..... Actuación .....

Antecedentes .....

Antecedentes familiares .....

(3) **Sociales:** Estado Civil ..... Religión ..... Figuración .....

Grado Instrucción ..... Lugares que frecuenta .....

(4) **Económicas:** Situación ..... Capital aprox. ..... Vehículo .....
marca y Nº

Otros datos .....

Datos Complementarios .....

Apreciación Personal Gral. .....

055586

FICHA COMPLEMENTARIA

Documento		Antecedentes
Fecha	Origen	
14.7.65	B-76-D-5. Ver año 1966	-En el día de la fecha viajó de México a Cuba. Pasaporte Nº22.290.Nacionalidad:Uruguaya.
9.1.75	Dec. 09	Viajó a España Cuba y México el 23.2.68. Evaluación B-2 (BB).

055587-0

151

JUNTA DE COMANDANTES EN JEFE

S. I. D.

Dep. I [redacted] Secc. I

Sub Secc. A/N

Ficha Nro. ____ Confec. 24.3.83

ESTEBAN (Apellidos) Antonio María (Nombres)

DOCUMENTOS: C/C [illegible] (Serie / Nro.) C/I. 1.536.814 (Nro. / Dpto.)

OTROS DOC. 343.111 (Pasaporte / Lib. Enrol. / etc.)

NACIMIENTO: 16.11.958 (Fecha) San José (Lugar)

DOMICILIO: Juan Paullier Nº2343 (Calle / Nro. / Teléf.) Montevideo (Ciudad o Localidad)

PROFESION U OCUPACION: ____

LUGAR: ____ CARGO: ____

IDEOLOGIA POLITICA: ____ CLASIFICACION: ____

DATOS COMPLEMENTARIOS: Soltero (Est. Civil / Cónyuge / Hijos)

Hijo de: Jorge y Raída [illegible] (Otros familiares)

055587

Fecha	Documentos	ANTECEDENTES A REGISTRAR
24.3.83	22644/82	18.10.82: El Consulado uruguayo en Brasilia informa que se le expidió Certificado de Viaje al causante. Cabe agregar que el causante padece de una enfermedad infecciosa, encontrándose bajo severo tratamiento médico; habiendo sido localizado en Aracajú, sin medios de subsistencia, indocumentado u su deportación había sido fijada el 11.2.82.-Eval: A-1(AD)

055588-8

F51

JUNTA DE COMANDANTES EN JEFE

Dep. I Secc. I

Sub-Secc. A/N

S. I. D.

Ficha Nº ..... Confec. .....

ESTEBAN FALERO — Apellidos

Bruno Oscar — Nombres

DOCUMENTOS: C/C BVA 20002 — Serie / Nº — C/I. 955.982. — Nº / Dpto.

OTROS DOC. ..... — Pasaporte / Lib. Enrol. / etc.

NACIMIENTO: 17.7.941. — Fecha / Lugar

DOMICILIO: Agustín Muñoz Nº4425 — Calle / Nº / Teléf.

MONTEVIDEO.- — Ciudad o Localidad

PROFESION U OCUPACION: Oficial especializado - Jardinero

LUGAR: Facultad de Arquitectura. CARGO: .....

IDEOLOGIA POLITICA: ..... CLASIFICACION: .....

DATOS COMPLEMENTARIOS: Casado.- Hijo de: Carlos y Sara (1)

Est. Civil — Cónyuge — Hijos

[redacted]

Otros familiares

055588

F52

Fecha	Documentos	ANTECEDENTES A REGISTRAR
19.2.79	D. 0274	II/976.- Afiliado al Partido Comunista con el Nº 60.139. según material incautado por O.C.O.A. en la fecha.- Con fecha 10.11.78 solicitó C.H.C.P. Nº 1654 Secc.19a. de Policía de Montevideo.- (SS)-
10.4.81 PERMANENCIA Fac.de Arquitectura	CHCP.4585/81	-ANTECEDENTES QUE REGISTRA EN EL DPTO.3 DE LA D.N.I.I.: -Afiliado Nº60.139 al Partido Comunista desde el 30.9.71 militando en Seccional "Universitario", Agrupación "Funcionarios no Docentes", siendo presentado por Fernando DEL MAYO y Nardo LANDO para su afiliación al PCU, según material incautado por OCOA en Feb/76.- - 27.08.81: En la fecha se contestó dicha Constancia para su Permanencia en la Facultad de Arquitectura.-(O)-. Indica (1)
7.5.84.	8402893. pág.016	Habiendo solicitado CHCP el 10.4.81. se le otorgó Cat."C" el 28.7.82. Eval.A.1.(AE).

Imp. Nacional 716/78

055589-6

F81

MINISTERIO DE DEFENSA NACIONAL
S. I. D.

Dep. I Sec. I
Sub - Secc. A/N
Ficha Nro. ____ Confec. 1.9.75.

ESTEBAN (Apellidos) Enrique. (Nombres)

DOCUMENTOS: C/C BDB.4897. (Serie / Nro.) C/I. (Nro. / Dpto.)

OTROS DOC. (Pasaporte / Lib. Enrol. / etc.)

NACIMIENTO: 49 años (Fecha) R.O.U. (Lugar)

DOMICILIO: Calderón de La Barca 1773-A. Saravia y Acay. MONTEVIDEO
(Calle / Nro. / Teléf. / Ciudad o Localidad)

PROFESION U OCUPACION: Maquinista.

LUGAR: "OBRAS PUBLICAS-VIALIDAD.FABU CARGO:

IDEOLOGIA POLITICA: Comunista. CLASIFICACION:

DATOS COMPLEMENTARIOS:
Est. Civil / Conyuge / Hijos

Otros familiares

055589 52

Fecha	Documentos	ANTECEDENTES A REGISTRAR
21.4.75.	Doc.656.	- Afiliado al P.Comunista el 27.05.68.con el No.31617.- (Microfilm incautado a RODNEY ARISMENDI). EVALUACION: B-2. (Y).-

055589

E3

J. C. J.
Dpto. 1

18 SET. 1976

Apellidos ESTEBAN

Nombres Enrique

Documentos: AFIL.P.C.No.31617.

Ant, Secc: A B C D E G V

☐ ☐ ☐ ☐ ☐ ☐ ☐

Secreto

055589

ANTECEDENTES

Fs.4

Fecha ing: 27.5.68.

Or.49 años.

Dom: Calderón de la Barca 1773. A.Saravia y

ACAY.Mdeo.

CC: BDB.4897.

8.1.76.Doc.CCOI.Eval: B - 2. (Y).

Ocup: ~~Maquinista.Obras Públicas.Vialidad.~~

055500-4

15 AGO. 1973

Fsol

MINISTERIO DE DEFENSA NACIONAL
S. I. D.

Dep. I Secc. I
Sub - Secc. G
Ficha Nro. _____ Confec. _____

ESTEBAN FRANCO — Héctor ~~Ixx~~ G.
Apellidos — Nombres

DOCUMENTOS: C/C. _____ C/I. 1.187.056 Mont.
Serie Nro. Nro. Dpto.

OTROS DOC. _____
Pasaporte Lib. Enrol. etc.

NACIMIENTO: _____
Fecha Lugar

DOMICILIO: Av. Sayago 1291
Calle Nro. Teléf. Ciudad o Localidad

PROFESION U OCUPACION: Empleado

LUGAR: CICSSA CARGO: _____

IDEOLOGIA POLITICA: _____ CLASIFICACION: ACTIVISTA

DATOS COMPLEMENTARIOS: _____
Est. Civil [illegible] Conyuge Hijos

_____
Otros familiares

055590 F5.2

Fecha	Documentos	ANTECENDENTES A REGISTRAR
10.7/73	1543	-Integrante de UDOEC.-(G)
29.4.83	24739/83	-3.3.83-Figura en una relación de libertades vigiladas categoría "C", procedente de la D.M.E..Unidad de control Grpo.A.5, Detenido el 2.1.75, liberado el 1.4.75.- Eval A-1 (V)
29.4.83	24862/83	,8.3.83-Indica Idem al Doc. 24739/83.- Eval A-1 (V)

28.7.75 F51

MINISTERIO DE DEFENSA NACIONAL 055591-2

S. I. D.

Dep. I Secc. I

Sub - Secc. G

Ficha Nro. ____ Confec. ____

ESTEBAN BARDI (Apellidos) Hugo W. ALDENAR, (Nombres)

DOCUMENTOS: C/C ____ (Serie / Nro.) C/I. ____ (Nro. / Dpto.)

OTROS DOC. ____ (Pasaporte / Lib. Enrol. / etc.)

NACIMIENTO: ____ (Fecha / Lugar)

DOMICILIO: ____ (Calle / Nro. / Teléf. / Ciudad o Localidad)

PROFESION U OCUPACION: Empleado de Asignaciones Familiares

LUGAR: Caja Nº 17 CARGO: Oficial 1º

IDEOLOGIA POLITICA: ____ CLASIFICACION: ____

DATOS COMPLEMENTARIOS: ____ (Est. Civil / Conyuge / Hijos)

[redacted] (Otros familiares)

055591

Fecha	Documentos	ANTECEDENTES A REGISTRAR
21.8.74	2095	Por designación directa de los jerarcas usufructuó el interinato de cargo de Jefe cobrando suculentas diferencias. Es propietario de caballos de carrera siendo ampliamente conocido en el ambiente. (Evaluación B-2) (K)

Traslado a la D.G.S.S.

B3

Nº Carp. 0631

Foto de Frente	Foto de Perfil

Apellido Paterno	Apellido Materno	Nombre(s)
ESTEBAN	ILARDI	HUGO WALDEMAR

Documentos C. C. ASB.No.8722 C. I. 711.801.-

Domicilio Juan Paullier No.1198 apto.702.-

Teléfono 49.22.01 Sección Policial 7a.-

Lugar y Fecha de Nacimiento 6-5-935.-Montevideo.-

Profesión PRESUPUESTADO.- Ocupación OFICIAL 1o.-

Otras actividades

Actuación

Ideología

Situación económica Capital aprox. Vehículo

Raza Estatura Peso Color de cabello

Color de ojos Complexión Señas

Estado civil CASADO Nombre del cónyuge PERUGORRIA CASSARINO, Ma. Violeta.-

Nacionalidad del cónyuge Nombre y edad de los hijos

Padre, Nombre ESTEBAN UMPIERREZ, Ramón A.- Nacionalidad

Madre, Nombre ILARDI BORIAN, Luisa.- Nacionalidad

Estudios

Otros datos

3382

055592 -O

F51

MINISTERIO DE DEFENSA NACIONAL
S. I. D.

Dep. I Secc. I
Sub - Secc. A/N
Ficha Nro. ____ Confec. 22.8.75

ESTEBAN (Apellidos) Juan (Nombres)

DOCUMENTOS: C/C ____ (Serie / Nro.) C/I. ____ (Nro. / Dpto.)

OTROS DOC. ____ (Pasaporte / Lib. Enrol. / etc.)

NACIMIENTO: 32 años (Fecha) R.O.U. (Lugar)

DOMICILIO: Oficial 7 (Calle) ____ (Nro.) ____ (Teléf.) ____ (Ciudad o Localidad)

PROFESION U OCUPACION: Pintor-construcción.

LUGAR: ____ CARGO: ____

IDEOLOGIA POLITICA: Comunista. CLASIFICACION: ____

DATOS COMPLEMENTARIOS: ____ (Est. Civil) ____ (Conyuge) ____ (Hijos)

____ (Otros familiares)

055592 #82

Fecha	Documentos	ANTECEDENTES A REGISTRAR
21.4.75.	Doc.656.	=Afiliado al P.Comunista el 9.1.63. con el No.19140.= (Microfilm incautado a RODNEY ARISMENDI).EVALUACION:B-2. (Y).=

J. C. J. 055592

18 SET. 1976 53

Dpto. 1

Apellidos ESTEBAN

Nombres Juan

Documentos: AFIL.P.C.No.19140.

Ant, Secc: A B C D E G V

☐ ☐ ☐ ☐ ☐ ☐ ☐

Secreto

055592

ANTECEDENTES

FSY

Fecha ing: 9.1.63.

Or.32 años.

Dom: Oficial 7 Barrio Liliana.Dpto.Lavalleja.

Ocup: Pintor construcción porlla cuenta.

8.1.76.Doc.0001.Eval: B - 2. (Y).

055593-8

F51

MINISTERIO DE DEFENSA NACIONAL
S. I. D.

Dep. I Secc. I
Sub - Secc. A/N
Ficha Nro. ____ Confec. 1.9.75

ESTEBAN Julio
Apellidos Nombres

DOCUMENTOS: C/C BSB.4157. C/I.
Serie Nro. Nro. Dpto.

OTROS DOC.
Pasaporte Lib. Enrol. etc.

NACIMIENTO: 42 años R.O.U.
Fecha Lugar

DOMICILIO: Ecuador 1939.-Río de Janeiro y Viscaya. MONTEVIDEO
Calle Nro. Teléf. Ciudad o Localidad

PROFESION U OCUPACION: Jornalero de la Carne.

LUGAR: "FRIG.NAL. MONDONGUERIA. CARGO:

IDEOLOGIA POLITICA: Comunista. CLASIFICACION:

DATOS COMPLEMENTARIOS:
Est. Civil Conyuge Hijos

Otros familiares

055593

Fecha	Documentos	ANTECEDENTES A REGISTRAR
21.4.75.	Dec.656.	- Afiliado al P.Comunista el 08.05.67.con el No.27048.- (Microfilm incautado a RODNEY ARISMENDI).EVALUACION:B-2. (Y).-

18 SET. 1976

J.C. J.
Dpto. 1

055593

Apellidos ESTEBAN

Nombres Julio

Documentos: AFIL.P.C.No.27048.

Ant, Secc: A B C D E G V

☐ ☐ ☐ ☐ ☐ ☐ ☐

Secreto

055593

ANTECEDENTES

Fecha ing: 8.5.67.

Cr.42 años. FSG

Dom: Ecuador 1939 - Río de Janeiro y Vizcaya Mdeo.

CC: BSB.4157.

Ocup: Jornalero carne.FRIG.NACIONAL.

8.1.76.Doc.0001.Eval: B - 2. (Y).

DE DEFENSA
Dep. I

055593

F5 Ge
Ficha Nº 7
71

Nombres y Apellidos: ESTEBAN Julio

Fecha y Lugar Nac.:

Cred. Cív.: Serie ..... Nº ..... Ced. Identidad: .....

Otros documentos: .....
(Pasaporte - Libreta Enrolam. - etc.)

Domicilio: .....
(Ciudad o Localidad) (Calle) (Nº) (Teléf.)

Profesión: .....

Cargo y Lugar: .....

Ideol. Política: ..... Actuación: DIRIGENTE del Sind. de Obre
Res y Obreras del Frig. Nacional

Datos Complementarios: .....

Apreciación General: .....

~~3500~~

Ficha confeccionada: Montevideo, 21 de junio de 1967

Foto

Documento		055593 ANTECEDENTES F56
Fecha	Origen	
9-3-66	El Popular	-Tesorero del Sindicato de Obreros y Obreras del Frigorífico Nacional para el período de 1966
6/6/66.	Doc. 42/1.	Figura en una relación de Delegados que participaron en el Congreso Nacional de la Industria Frigorífica que se realizara en el local de la Unión Obrera de Río Negro. En la misma participó como Delegado del Frigorífico Nacional de Montevideo. Eval: A-2. (C).-

SERVICIO DE INTELIGENCIA
División I
(Seguridad)

MINISTERIO DE DEFENSA NACIONAL
SERVICIO DE INFORMACION DE DEFENSA
M/F
055594-6

Sección ... 151
Act... N...
Fi...

AIN

Nombres y Apellidos: ESTEBAN Marcelino

Fecha de Nacimiento:

Lugar de Nacimiento:
(País - Ciudad o Localidad - etc.)

Cred. Civ.: Serie N.º Ced. Identidad:

Otros documentos:
(Pasaporte - Libreta Enrolam. - etc.)

Foto

Domicilio:
(Ciudad o Localidad) (Calle) (N.º) (Telef.)

Filiación
- Edad Aparente Color del Cutis
- Color del Cabello Estatura Aproximada
- Complexión Aspecto Social
- Señas particulares

~~103996~~

Ficha confeccionada en MONTEVIDEO el 26 de abril de 1963.-

055594

F52

ACTIVIDADES

(1) Laborales: Profesión Empleado Lugar de trabajo .....

Cargo ..... Antigüedad .....

Otras Actividades .....

.....

(2) Políticas: Ideología COMUNISTA ..... Actuación .....

Antecedentes (1) Afiliado a la UJC - Carnet Nº3082-Ingreso:8/10/60 .....

Antecedentes familiares .....

(3) Sociales: Estado Civil ..... Religión ..... Figuración .....

Grado Instrucción ..... Lugares que frecuenta .....

(4) Económicas: Situación ..... Capital aprox. ..... Vehículo ..... marca y N.o

Otros datos .....

Datos Complementarios .....

Apreciación Personal Gral. .....

.....

.....

ESTEBAN — FICHA COMPLEMENTARIA — Marcelino — 53

Documento 055594

Fecha	Origen	Antecedentes
30.XI.961	El Popular	Firma manifiesto de Universitarios por la Unión de las Izquierdas.
8.VI.962	El Popular	Se pronunció por la formación de un frente de las Fuerzas Democráticas y anti-imperialistas, sin exclusiones. Firmó declaración de solidaridad con Cuba.
VI/1962	Mondel Nº164	-Indica (1)
14.11.80	Doc.1564	-Indica lo mismo que Documento: "EL Popular" 08.06.962.- (SF).-

1.12.83

11941 / 82
PAG. 1743

-POSEE ANTECEDENTES EN EL CO.NA.E.
EVAL - A - 1. (8)

GREMIOS

28.07.82 GFS1

JUNTA DE COMANDANTES EN JEFE
S. I. D.

055595-3

Dep. I Secc. I

Sub. Secc. A/N

Ficha N.º ..... Confec. .....

ESTEBAN ..... Marta .....
Apellidos Nombres

DOCUMENTOS: C/C ..... C/I. .....
Serie N.º N.º Dpto.

OTROS DOC. .....
Pasaporte Lib. Enrol. etc.

NACIMIENTO: .....
Fecha Lugar

DOMICILIO: .....
Calle N.º Teléf. Ciudad o Localidad

PROFESION U OCUPACION: .....

LUGAR: ..... CARGO: .....

IDEOLOGIA POLITICA: ..... CLASIFICACION: .....

DATOS COMPLEMENTARIOS: .....
Est.Civil Cónyuge Hijos

.....
Otros familiares

~~173612~~

Fecha	Documentos	055595 ANTECEDENTES A REGISTRAR	fs 2
26.07.82	17.119	Candidato en el 44 lugar a la Asamblea Delegada por la Lista 5 (Sistema Preferencial de Suplentes)de la Asociación de Empleados del Instituto de Jubilaciones y Afines bajo el Lema " UNIDAD EN LA ACCION GREMIAL", período 69-70.Eval.:A-1 Indica ( )( )(LA)(CM)	

SERVICIO DE INFORMACION DE DEFENSA

Dep. 1

055596-1

Confeccionado el 8.9.71

VARIOS

FOTO

Apellidos ESTEBAN

Nombres Pavlisco

Fecha de Nacimiento

Lugar de Nacimiento

Est. Civil

Cred. Cívica Céd. Identidad

Otros Documentos

Ocupación

Padre

Madre

Domicilio Cno. Hornos 4418 Ciudad

Otros datos

055596 FICHA COMPLEMENTARIA 52

DOCUMENTO		ANTECEDENTES
Fecha	Origen	
28.8.71	15(1) -116	- Recibe correspondencia (publicaciones varias) de Pra ga.- - La entrada al país del mencionado material fue prohi bida por el Decreto 518/71 de la fecha indicada.(X)-

SERVICIO DE INTELIGENCIA

División I

(Seguridad)

MINISTERIO DE DEFENSA NACIONAL
SERVICIO DE INFORMACION DE DEFENSA

M / F

055597 -9-

Sección -6-

Gremios

Ficha N. 24751

Foto

Nombres y Apellidos: ESTEBAN Serafín

Fecha y Lugar Nac.: .....

Cred. Civ.: Serie ..... N.º ..... Ced. Identidad: .....

Otros documentos: .....
(Pasaporte - Libreta Enrolam. - etc.)

Domicilio: ....
(Ciudad o Localidad) (Calle) (N.º) (Telef.)

Profesión: Funcionario de UTE (Mdeo.)

Cargo y Lugar: Sec. Nº71 (Ejerc.Lin.A.Tensión)

Ideol. Política: ..... Actuación: DIRIGENTE

Datos Complementarios: .....

Apreciación General: .....

.....

.....

Ficha confeccionada: MONTEVIDEO 15 de agosto de 1963.

Documento		055597 Antecedentes	F.2
Fecha	Origen		
30-5 /963.	Inf.31.Div.I.	Delegado Titular de la Sec.Nº71(Ejerc.Lin.A.Tensión).-	

DE DEFENSA

Dep. I

SERVICIO DE INFORMACION DE DEFENSA 1 F

055598-7

Gremios

Ficha Nº ~~49~~ 751

Nombres y Apellidos: ESTEBAN Tomás

Fecha y Lugar Nac.:

Cred. Cív.: Serie Nº Ced. Identidad:

Otros documentos:
(Pasaporte - Libreta Enrolam. - etc.)

Domicilio:
(Ciudad o Localidad) (Calle) (Nº) (Teléf.

Profesión:

Foto

Cargo y Lugar: Funcionariomde UTE (Mdeo.)

Ideol. Política: Actuación: Dirigente

Datos Complementarios: Delegado

Apreciación General:

Ficha confeccionada: 30/5/66 ~~25011~~

Documento		055598 Antecedentes	E-2
Fecha	Origen		
15/4/66	"VOZ"(AUTE)	Delegado Titular al Congreso de AUTE, en abril de 1966, donde elegirán nuevas autoridades.-	

SERVICIO DE INFORMACION DE DEFENSA

Dep. 1

(4) 055590

(a) "[illegible]"

Confeccionado el 22/VI/970

llidos ESTECHE DE [illegible] (2)

mbres Walter [illegible]

ha de Nacimienlo 17/3/43 en 1ra. Secc. Dpto Lavalleja (5)

gar de Nacimiento

Civil Casado (6)

Cred. Cívica B.C.A. 33040 (7) Ced. Identidad [illegible]

Otros Documentos R.F. Serie A-592.926(15) (8) [illegible]

Ocupación bancario/ Banco de la [illegible]

Padre Peregrino Felipe (9)

Madre Anselma Coralia (10)

Domicilio Estivao Nº 1820 Apto. 20 (11) ANZANI 2169 (12) (1971)(16) Ciudad

Otros datos Lavalleja 319 - MINAS - (13) - [illegible]

CONCUBINA: Beatriz CARATTE - (14).

055599

FICHA COMPLEMENTARIA

DOCUMENTO		ANTECEDENTES
Fecha	Origen	
30/VII/968	B-18-D-41	-En esta fecha concurrió a recibir instrucción militar, al Batallón de Infantería Nº.5.-
Jul/72.	Doc. 2685. PM. JPM.	Fue detenido conjuntamente con: [illegible] do GRACCO, P.A. QUINTANS, Miguel [illegible] bancarios integrantes de la [illegible]
23/X/72	Doc. 3705 R/D.	Se encuentra detenido, pertenece a la Col. 70.-(II)
15.1.73 Anexo 2	4484 JPM PM	Procesado en el mes de Diciembre de 1972 por el delito: "[illegible]ción para delinquir".- (DD)
9/7/73	D. 1502 Eval: A -2.	Se encuentra detenido en el E.M.R. No.1 Libertad. (GG).-
5/12/73	D. 4153	Fué puesto en libertad el 20/7/73 del E.M.R. No.1 (GG)
16.5.75	D. 846	Según relación de sentencias dictadas por el Juzgado Militar de 1ra. Instancia de 4º Turno, fue condenado a la pena de 12 meses de penitenciaría, por los delitos previstos en el art. 150 C.P.O. Evaluación: A-1 (Z)
19.11.79	REQ.INT. 07/79	Se solicita la captura del mencionado "Por hallarse incurso en el delito previsto en el artículo 204 y 205 del C.P.P.M." a solicitud del J.M.Is. 4to. Req. 1490 (OO) Indica del 5 al 11.

FECHA	DOCUMENTOS	055599 ANTECEDENTES A REGISTRAR Fo 3
16.02.82	D. 5757/81/ 22	-Figura en una relacion de la Corte Electoral, de ciudadanos inscriptos en el Registro Civico Nacional, que se encuentran comprendidos en el Art. 1, Literal "B" del Acto Institucional No. 4, con prohibicion de ejercer el derecho de voto. (Procesados por delitos de "Lesa Nacion").EVALUACION A-1(VL) Indica (12) ( )
16.02.82	D.6004/81/ 20	-Se encuentra comprendido en el Art.lo. literal b) del Acto Institucional No.4,por haber sido procesado el 7/XII/1973 por los delitos previstos en. C.P.M. C.P.O. 150 EVALUACION A-1 (LA)
27.1.82	11400	-En actas de interrogatorios tomadas el 1º.9.72 manifestó que Beatriz CARATTE COSTA,prestaba la casa para realizar reuniones con integrantes del M.L.N., y que en una oportunidad la [illegible] con "Eduardo" para concurrir a una reunion donde se le explicara al causante la finalidad del M.L.N., debiendose de presentar con el alias de "Marcelino".Eval: A-1.(TT)

FECHA	DOCUMENTOS	055599 ANTECEDENTES A REGISTRAR
29.4.83	24733/83	-3.3.83-Figura en una relación de uruguayos que solicitaron la Rep.Argentina al amparo del "Comité Internacional para las Migraciones Europeas" (C.I.M.E.).Fecha de abandono 12.10.77,con destino a Suecia Eval A-2 (V)
29.4.83	18378/82	-2.9.82-Ficha del E.M.R.1 establece: Detenido el 11.12.72, libertad provisional 30.7.73.-(Indica 13 y 14) Eval A-2 (V)
31.8.83	0685/79 Pág.1	Por Oficio Nº601/79 de fecha 26.6.79,el J.M.1ra.I.4º.Turno, solicita su captura "por violar la libertad provisional".- Eval:A-1(AD)
1.12.83	11941 / 82 PAG. 1743	- POSEE ANTECEDENTES EN EL CO.NA.E- EVAL - A - 1. (B) INDICA ( ) ( ) ( )
27.2.84	1348/79 pag.1	-5.10.79-Aporta datos filiatorios.Indica del (15)al(16).Eval: A-1(M).-
13.3.84	0289/77 484,486	-1977:Aporta información ya registrada en la ficha agregado:Recluso Nº 662.Eval A-1 (BR) -

FECHA	DOCUMENTOS	055599 ANTECEDENTES A REGISTRAR	55
25.4.84	1507/79 Pág.02	Aporta información ya registrada en la ficha.- Eval:A-1(AD)	

ERVICIO DE INTELIGENCIA

División I

(Seguridad)

MINISTERIO DE DEFENSA NACIONAL
SERVICIO DE IN...M CI N DE ...F NSA /F

055600-1

Sección G.

Gremios 51

Ficha N° [redacted]

ombres y Apellidos: ESTECHA Julia

echa y Lugar Nac.:

red. Civ.: Serie N.° Ced. Identidad:

tros documentos:
(Pasaporte - Libreta Enrolam. - etc.)

omicilio:
(Ciudad o Localidad) (Calle) (N.°) (Telef.)

rofesión: Funcionario de UTE (Mdeo.)

Foto

argo y Lugar: Sec.83.(Inst.Privadas)

deol. Política: Actuación: DIRIGENTE

atos Complementarios:

preciación General:

icha confeccionada: MONTEVIDEO 16 de Agosto de 1963.

Documento		Antecedentes 055600	52
Fecha	Origen		
30-5 /963.	Inf.31.Div.I.	Delegado Suplente de la Sec.83(Inst.Privadas).-	

055601-9 E 1

MINISTERIO DE DEFENSA NACIONAL
S. I. D.

Dep. I Secc. I
Sub - Secc. A/N
Ficha Nro. ____ Confec. 22.8.75

ESTECHE (Apellidos) Angel (Nombres)

DOCUMENTOS: C/C BNB. 2170. (Serie / Nro.) C/I. ____ (Nro. / Dpto.)

OTROS DOC. ____ (Paseporte / Lib. Enrol. / etc.)

NACIMIENTO: 21 años (Fecha) R.O.U. (Lugar)

DOMICILIO: Santiago Sierra 3930 (Calle / Nro. / Teléf. / Ciudad o Localidad)

PROFESION U OCUPACION: Guarda

LUGAR: "COET". CARGO: ____

IDEOLOGIA POLITICA: Comunista. CLASIFICACION: ____

DATOS COMPLEMENTARIOS: ____ (Est. Civil / Conyuge / Hijos)

~~1 0 3 0 0 5~~

Otros familiares

055601

Fecha	Documentos	ANTECEDENTES A REGISTRAR
21.4.75.	Doc.656.	= Afiliado al P.Comunista el 29.5.64.con el No.21680.= (Microfilm incautado a RODNEY ARISMENDI).EVALUACION:B-2. (Y).=

J. C. J. 055601 18 SET. 1976

Dpto. 1

F3

Apellidos ESTECHE

Nombres Angel

Documentos: ARTL.P.C.No.21680.

Ant, Secc: A B C D E G V

☐ ☐ ☐ ☐ ☐ ☐ ☐

Secreto

055601 ANTECEDENTES FSY

Fecha ingl 29.5.64.

Or.21 años.

Dom: Sgo.Sierra 3930 - Lancaster y Martín Rodri

guez.Mdeo.

CC: BNB.21708.

Ocup: Guarda Transporte.COETC.

8.1.76.Doc.0001.Eval: B -2. (Y).

055602-7

51

MINISTERIO DE DEFENSA NACIONAL
S. I. D.

Dep. I Secc. I
Sub - Secc. A/N
Ficha Nro. ____ Confec. 22.8.75

ESTECHE (Apellidos) Bolívar (Nombres)

DOCUMENTOS: C/C ..... (Serie / Nro.) C/I. ..... (Nro. / Dpto.)

OTROS DOC. ..... (Pasaporte / Lib. Enrol. / etc.)

NACIMIENTO: 25 años (Fecha) R.O.U. (Lugar)

DOMICILIO: Propios 6395 Las Palmas. (Calle / Nro. / Teléf. / Ciudad o Localidad)

PROFESION U OCUPACION: .....

LUGAR: ..... CARGO: .....

IDEOLOGIA POLITICA: Comunista. CLASIFICACION: .....

DATOS COMPLEMENTARIOS: ..... (Est. Civil / Conyuge / Hijos)

..... (Otros familiares)

055602

Fecha	Documentos	ANTECEDENTES A REGISTRAR
21.4.75.	Doc.656.	= Afiliado al P.Comunista el 19.9.69.con el No.40391.= (Microfilm incautado a RODNEY ARISMENDI).EVALUACION:B-2. (Y).=

J. G. J. 055602

Dpto. 1

18 SET. 1976

F3

Apellidos ESTECHE

Nombres Bolívar

Documentos: AFIL.P.C.

Ant, Secc: A B C D E G V

☐ ☐ ☐ ☐ ☐ ☐ ☐

Secreto

055602 **ANTECEDENTES**

Fs4

Fecha ing: 19.9.69.

Cr.25 años.

Dom: Propios 6395 -Las Palmas.Mdeo.

8.1.76.Doc.0001.Eval: B - 2. (Y).

SERVICIO DE INFORMACION
DE DEFENSA
Dep. 1

055603-5

FSI

Confeccionado el 19-4-74

V A R I O S

FOTO

Apellidos ESTECHE LOPEZ

Nombres Anibal

Fecha de Nacimiento

Lugar de Nacimiento

Est. Civil

Cred. Cívica Céd. Identidad

Otros Documentos

Ocupación Empresa "Onda" -Secc. Controler de Pasajero

Padre

Madre

Domicilio Ciudad

Otros datos

[redacted]

055603 **FICHA COMPLEMENTARIA** F82

DOCUMENTO		ANTECEDENTES
FECHA	ORIGEN	
10-7-73 P.D. 07.00	1521 a 07.00	6-7-73 -Detenido en el interior del Bar "Onda " en momento en que junto a otras tres personas realizaban una reunión no autorizada.- (DD)

055604-3

F51

MINISTERIO DE DEFENSA NACIONAL
S. I. D.

Dep. I Secc. I
Sub - Secc. A/N
Ficha Nro. ____ Confec. 1.9.75

ESTECHE PERNAS — Federico O.
Apellidos — Nombres

DOCUMENTOS: C/C ____ Serie ____ Nro. ____ C/I. ____ Nro. ____ Dpto. ____

OTROS DOC. ____ Pasaporte ____ Lib. Enrol. ____ etc. ____

NACIMIENTO: 41 años — R.O.U.
Fecha — Lugar

DOMICILIO: Américo Vespucio 1362-Millán y Benavides. MONTEVIDEO
Calle — Nro. — Teléf. — Ciudad o Localidad

PROFESION U OCUPACION: Jornalero.

LUGAR: "ANCAP" Secc. Talleres. Fed. ANCAP CARGO: ____

IDEOLOGIA POLITICA: Comunista. CLASIFICACION: ____

DATOS COMPLEMENTARIOS: ____
Est. Civil — Conyuge — Hijos

~~104000~~

Otros familiares

055604 B2

Fecha	Documentos	ANTECEDENTES A REGISTRAR
21.4.75.	Doc.656.	- Afiliado al P.Comunista el 14.12.63.con el No.20819.- (Microfilm incautado a RODNEY ARISMENDI).EVALUACION:B-2.(Y

055604 53

J. C. J.

Dpto. 1

18 SET. 1976

Apellidos ESTRADE PERNAS

Nombres Federico O.

Documentos: AFIL. P.C. No. 20819.

Ant, Secc: A B C D E G V

☐ ☐ ☐ ☐ ☐ ☐ ☐

Secreto

055604 **ANTECEDENTES** FSY

Fecha ing: 14.12.63

Cr.41 años.

Dom: Américo Vespucio 1362 -Millán y Benavídez

Mdeo.

Ocup: Jornalero A.N.C.A.P.Secc.Talleres.

8.1.76.Doc.C001.Eval: B - 2. (Y).

SERVICIO DE INFORMACION
DE DEFENSA
Dep. I

055605 -0

E1
..... Sección
Act. Ant. Nac.
Ficha N

Nombres y Apellidos: ESTECHE, Ismael.

Fecha de Nacimiento: .....

Lugar de Nacimiento: .....
(País - Ciudad o Localidad - etc.)

Cred. Cív.; Serie ..... Nº ..... Ced. Identidad: .....

Otros documentos: .....
(Pasaporte — Libreta Enrolam. — etc.)

FOTO

Domicilio: .....
(Ciudad o Localidad) (Calle) Nº Teléf

Filiación

Edad aparente ..... Color del Cutis .....

Color del Cabello ..... Estatura Aproximada .....

Complexión ..... Aspecto Social .....

Señas particulares .....

.....

Ficha confeccionada en Montevideo el 22 de junio de 1967.-

Fórm. 1

055605

fs 9

ACTIVIDADES

(1) **Laborales:** Profesión ..... Lugar de trabajo .....

Cargo ..... Antigüedad .....

Otras Actividades .....

.....

(2) **Políticas:** Ideología ..... Actuación .....

Antecedentes .....

Antecedentes familiares .....

(3) **Sociales:** Estado Civil ..... Religión ..... Figuración .....

Grado Instrucción ..... Lugares que frecuenta .....

(4) **Económicas:** Situación ..... Capital aprox. ..... Vehículo .....
marca y Nº

Otros datos .....

Datos Complementarios .....

Apreciación Personal Gral. .....

.....

.....

055605

FICHA COMPLEMENTARIA

F53

Documento		ANTECEDENTES
Fecha	Origen	
Año 1966.	Lista "UNION POPULAR"	-Figura como 2o.Suplente del 15a.Titular a la Junta Departamental de Montevideo, en las listas 4190 y 4191 de la "UNION POPULAR" en las elecciones nacionales del corriente año.-
1971.-	Listas 4190/91	-Aparece como 3er. suplente del 14to. titular a la Junta Departamental de Montevideo, en las listas de la "UNION POPULAR", para las elecciones nacionalesel corriente año.-(FT

055606-8 Fo 1

MINISTERIO DE DEFENSA NACIONAL
S. I. D.

Dep. I Secc. I
Sub - Secc. A/N
Ficha Nro. ____ Confec. 22.8.75

ESTECHE (Apellidos) José Luis. (Nombres)

DOCUMENTOS: C/C ____ (Serie / Nro.) C/I. ____ (Nro. / Dpto.)

OTROS DOC. ____ (Pasaporte / Lib. Enrol. / etc.)

NACIMIENTO: 18 años (Fecha) ____ R.O.U. (Lugar)

DOMICILIO: F.Sánchez 1370 entre Pintos Cardeiro y Albeniz (Calle / Nro. / Teléf. / Ciudad o Localidad)

PROFESION U OCUPACION: Mozo de bar-25 de Mayo

LUGAR: "LA COSECHERA". CARGO: ____

IDEOLOGIA POLITICA: Comunista. CLASIFICACION: ____

DATOS COMPLEMENTARIOS: ____ (Est. Civil / ~~104002~~ Conyuge / Hijos)

____ (Otros familiares)

055606 B-2 C

Fecha	Documentos	ANTECEDENTES A REGISTRAR
21.4.75.	Doc.656.	= Afiliado al P.Comunista el 24.11.61.con el No.16615.= (Microfilm incautado a RODNEY ARISMENDI).EVALUACION:B-2. (Y).=

J. C. J. 055606 18 SEP. 1976

Dpto. 1

Apellidos ESTECHE

Nombres José Luis

Documentos: AFIL.P.C.No.16615.

Ant, Secc: A B C D E G V

☐ ☐ ☐ ☐ ☐ ☐ ☐

Secreto

055606 **ANTECEDENTES**

Fecha ing: 24.11.61.

Or.18 años.

Dom: F.Sánchez 1360 -Pintos Cardeiro y Albéniz

Mdeo.

Ocup: Mozo Bar,Gastronómico. 25 de Mayo LA CO-

SECHERA.

8.1.76.Doc.CCCl.Eval: B - 2. (Y).

Confeccionada: 24/II/70 055607-6 F51

MINISTERIO DE DEFENSA NACIONAL
S. I. D.

Dep. I Secc. I
Sub-Secc. A/N
Ficha N°..... Confec.....

ESTECHE **Julio C.**
Apellidos Nombres

DOCUMENTOS: C/C..... C/I .....
Serie No. N.o Dpto.

OTROS DOC.- .....
Pasaporte Lib, Enrol. etc.

NACIMIENTO:.....
Fecha Lugar

DOMICILIO: .....
Calle N.o Teléf, Ciudad o Localidad

PROFESION U OCUPACION: .....

LUGAR: ..... CARGO: .....

IDEOLOGIA POLITICA (1) **Comunista - UJC.-** CLASIFICACION (2) **Círculo Nuevo París Carnet N°2523 -Ingresó:6/8/60**

DATOS COMPLEMENTARIOS .....
Est. Civil Cónyuge Hijos

.....
otros familiares

055607

Fecha	Documentos	ANTECEDENTES A REGISTRAR
V/1962	Kondel N°164 -Indica ① y ②	

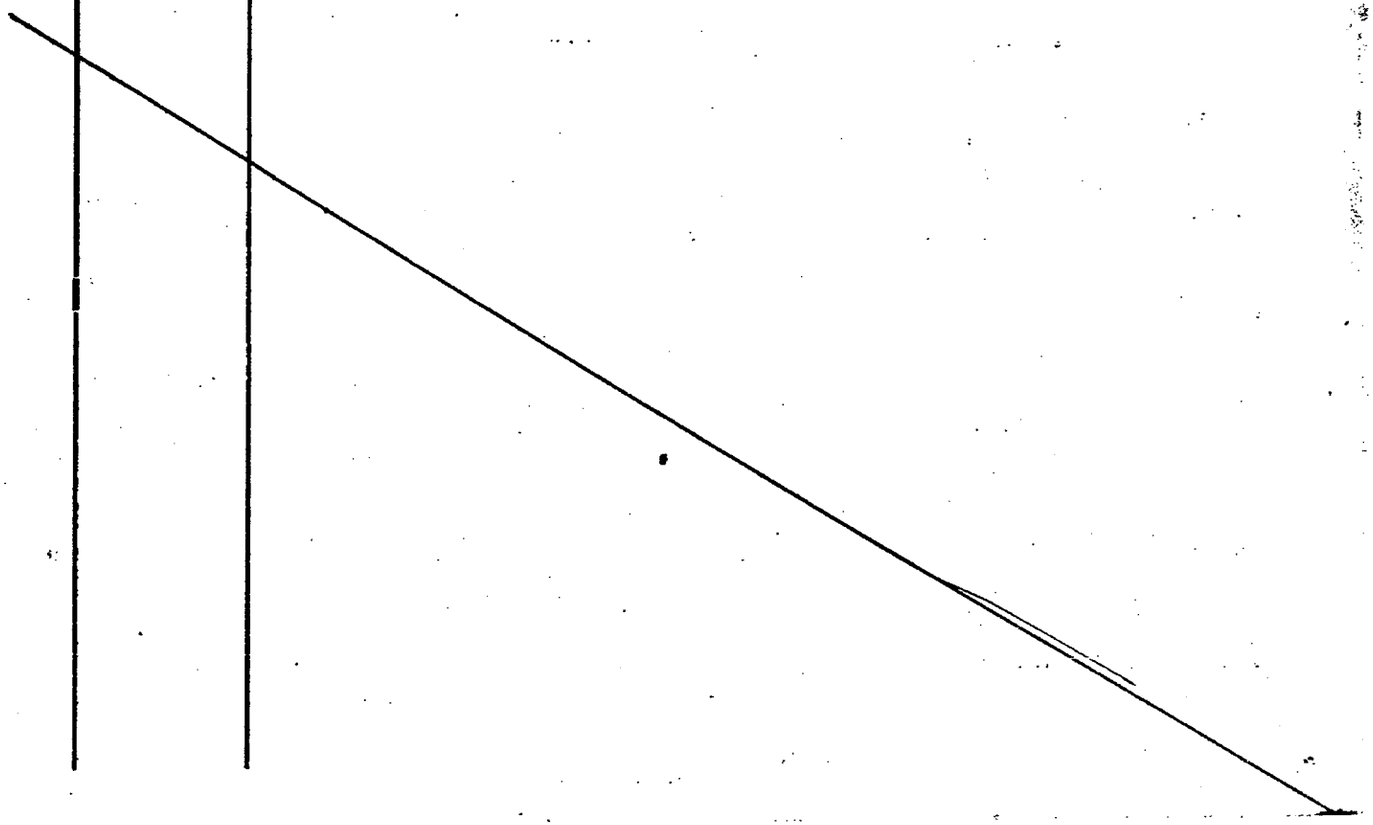

055608-H

Fso 1

MINISTERIO DE DEFENSA NACIONAL
S. I. D.

Dep. I Secc. I
Sub - Secc. A/N
Ficha Nro. ____ Confec. 22.8.75

ESTECHE (Apellidos) Nelson (Nombres)

DOCUMENTOS: C/C ..... (Serie / Nro.) C/I. ..... (Nro. / Dpto.)

OTROS DOC. ..... (Pasaporte / Lib. Enrol. / etc.)

NACIMIENTO: 31 años (Fecha) R.O.U. (Lugar)

DOMICILIO: Pando. (Calle) ..... (Nro.) ..... (Teléf.) (CANELONES). (Ciudad o Localidad)

PROFESION U OCUPACION: Guarda Interdeptal.

LUGAR: COPSA.O.O.OICTU. CARGO: .....

IDEOLOGIA POLITICA: Comunista. CLASIFICACION: .....

DATOS COMPLEMENTARIOS: ..... (Est. Civil / Conyuge / Hijos)

..... (Otros familiares)

055608

62

Fecha	Documentos	ANTECEDENTES A REGISTRAR
21.4.75.	Doc.656.	= Afiliado al P.Comunista el 28.2.62.con el No.17070.= (Microfilm incautado a RODNEY ARISMENDI).EVALUACION:B-2. (Y).=

J. C. J. 055608 18 SET. 1976 153

Dpto. 1

Apellidos ESTECHE

Nombres Nelson

Documentos: AFIL.P.C.No.17070.

Ant, Secc: A B C D E G V

Secreto

055608

ANTECEDENTES

Fecha ing: 28.2.62.

Or.31 años.

Dom: Pando.CANELONES.

CC: CMA.9927.

Ocup: Guarda Interdepartamental..COPSA.

8.1.76.Doc.CCOI.Eval: B - 2. (Y)1

055609-2

Fo 1

MINISTERIO DE DEFENSA NACIONAL
S. I. D.

Dep. I Secc. I
Sub - Secc. A/N
Ficha Nro. ____ Confec. 22.8.75

ESTECHE (Apellidos) Ruggiero (Nombres)

DOCUMENTOS: C/C AMA. 2708. (Serie / Nro.) C/I. 858.776 (1) (Nro. / Dpto.)

OTROS DOC. (Pasaporte / Lib. Enrol. / etc.)

NACIMIENTO: 31 años (Nació el 3/VII/936) (2) R.O.U. (Fecha / Lugar)

DOMICILIO: Galicia 1539 Apto.3 (Calle / Nro. / Teléf. / Ciudad o Localidad)

PROFESION U OCUPACION: Empleado M.S.P.

LUGAR: "HOSPITAL MACIEL". CARGO:

IDEOLOGIA POLITICA: Comunista. CLASIFICACION:

DATOS COMPLEMENTARIOS: (Est. Civil / Conyuge / Hijos)

~~10/004~~

(Otros familiares)

055609 52

Fecha	Documentos	ANTECEDENTES A REGISTRAR
21.4.75.	Doc.656.	= Afiliado al P.Comunista el 19.12.67.con el 30070.= (MIcrofilm incautado a RODNEYN ARISMENDI).EVALUACION:B-2. (Y).=
4/IV/78	Datos obtenidos de su Cédula de Identidad.	- Indica (1) y (2).-
5/IX/978	D. 1038	- Se dirige a la Dirección del S.I.D., solicitando se revea su situación,como funcionario y ciudadano, aunque no expresa concretamente que perjuicio le ha sobrevenido.- 14/IV/978 - Por Oficio Nº 133/D-I/978 se solicita al Director de Secretaría del M.S.P. emita su juicio sobre el causante.- 30/V/978 - Por Oficio Nº 12/78 el M.S.P. comunica que dicha persona cumple funciones de portero en la Secretaría del Sr Ministro de Salud Pública, desempeñándose aceptablemente. Agrega además que se trata de un empleado de bajo nivel, c del que no se posee información negativa respecto de sus antecedentes ideológicos.- 24/VIII/978 - Por Oficio Nº 286/D-I/978 al Delegado del SID en Montevideo, se remite expediente con recurso presentado por el causante, haciéndole saber que luego de las

.../

ESTECHE, Ruggiero

FECHA	DOCUMENTOS	055609 ANTECEDENTES A REGISTRAR	53
		//... averiguaciones realizadas, este Servicio estima conveniente otorgarle al causante, Constancia Clase "B".- (Archivo despacho de Jefe Dpto. - Carpeta Nº 74). (E).-	
	30/I/979	Se contestó por Memo. (A) Nº 3092/78 para Dpto. 3/DNII. (QQ	

FECHA	DOCUMENTOS	055609 ANTECEDENTES A REGISTRAR	184

55

J. C. J.
Dpto. 1

055609 18 SET. 1976

Apellidos ESTECHE

Nombres Ruggiero

Documentos: AFIL.P.C.No.30070.

Ant, Secc: A B C D E G V

☐ ☐ ☐ ☐ ☐ ☐ ☐

Secreto

055609 **ANTECEDENTES** 46

Fecha ing: 19.12.67.

Cr.31 años.

Dom: Galicia 1539.ap.3.Mdeo.

CC: ALA.2708.

Ocup: Emp.M.S.P. MACIEL.

8.1.76.Doc.0001.Eval: B - 2. (Y).

JUNTA DE COMANDANTES EN JEFE
S. I. D.

055610 -0

Dep. I A Sección I

Sub. Secc. A/N

Ficha N.º ..... Confec. 17.9.82

ESSECHE (Apellidos) Víctor (Nombres)

DOCUMENTOS: C/C ..... (Serie) ..... (N.º) C/I. 382.712 (N.º) ..... (Dpto.)

OTROS DOC. ..... (Pasaporte) ..... (Lib. Enrol.) ..... (etc.)

NACIMIENTO: ..... (Fecha) ..... (Lugar)

DOMICILIO: ..... (Calle) ..... (N.º) ..... (Teléf.) ..... (Ciudad o Localidad)

PROFESION U OCUPACION: .....

LUGAR: ..... CARGO: .....

IDEOLOGIA POLITICA: ..... CLASIFICACION: .....

DATOS COMPLEMENTARIOS: ..... (Est.Civil) ..... (Cónyuge) ..... (Hijos)

..... (Otros familiares)

177150

Fecha	Documentos	055610 ANTECEDENTES A REGISTRAR E-2
19.2.79.	D.0274	Afiliado al Partido Comunista con el Nro. 59.584, según material incautado por OCOA en Feb/82.- Eval.B-2.- (FE)
3.9.82.	D. 18473	Fue presentado para su Afiliación por Félix Sebastian ORtiz, según material incautado por OCOA en Feb/76 "Operación Morgan".- Eval.A-2.-(FE)

055611-8 F. 1

JUNTA DE COMANDANTES EN JEFE

S. I. D.

V.

Dep. I Secc. I

Sub Secc. ~~XXXX~~

Ficha Nº ..... Confec. 26.10.81

ESTEFAN CEDRES (Apellidos) Carlos Alberto (Nombres)

DOCUMENTOS: C/C ..... (Serie / Nº) C/I. 1.722.279 (Nº / Dpto.)

OTROS DOC. ..... (Pasaporte / Lib. Enrol. / etc.)

NACIMIENTO: 17 años en 1981 (Fecha) Uruguay (Lugar)

DOMICILIO: ..... (Calle / Nº / Teléf. / Ciudad o Localidad)

PROFESION U OCUPACION: .....

LUGAR: ..... CARGO: .....

IDEOLOGIA POLITICA: ..... CLASIFICACION: .....

DATOS COMPLEMENTARIOS: Soltero (Cónyuge) ~~5873~~ (Est. Civil) (Hijos)

..... (Otros familiares)

055611 F. 2

Fecha	Documentos	ANTECEDENTES A REGISTRAR
21.10.81 PD 294/8	8809	-21.10.81.-En el día de ayer, fue detenido ya que las detenidas Silvia Cristina QUIROGA RODRIGUEZ y Nancy Mariela CONDE RISSO, manifestaron que habían fumado, conjuntamente con el causante, un cigarrillo de marihuana, proporcionado por Mario Eugenio RODRIGUEZ MOHA, en una finca de Cno. Carrasco. Interrogado, corroboró todo lo manifestado por QUIROGA RODRIGUEZ y CONDE RISSO. El Sr. Juez tdo. de 1º Inst. en lo penal de 3º Turno dispuso que el causante fuera alojado en Comisaría de Menores y que en el día de la fecha fuera conducido a su despacho. Eval: A-1. (TT)
22.10.81 P.D. Nº	D.8835 295/81	-22.10.81:-En el día de ayer, fue conducido ante el Magistrado de 1ra. Instancia en lo Penal de 3er. Turno; disponiendo dicho Magistrado que por ser menor de edad, se le diera intervención a la Justicia de Menores. -Enterado el Sr. Juez Letrado de Menores de 3er. Turno, sobre la situación del causante y sus declaraciones. Dispuso que fuera entregado a sus padres y se le citara conjuntamente con éstos para el día de la fecha con el fin de declarar en esa Sede Judicial. Eval. A-1 (DD)

Imp. Nacional 716/78

055612 - 6

F51

MINISTERIO DE DEFENSA NACIONAL
S. I. D.

Dep. I Secc. I
Sub - Secc. A/N
Ficha Nro. ____ Confec. 3.9.75

ESTEFAN (Apellidos) Eusebio (Nombres)

DOCUMENTOS: C/C ____ (Serie / Nro.) C/I. ____ (Nro. / Dpto.)

OTROS DOC. ____ (Pasaporte / Lib. Enrol. / etc.)

NACIMIENTO: 53 años (Fecha) R.O.U. (Lugar)

DOMICILIO: Oficial B. No.5094.-Faramiñan y Triunfo. Nueva París. MONTEVIDEO
(Calle / Nro. / Teléf. / Ciudad o Localidad)

PROFESION U OCUPACION: Guardían Paseos Públicos. Playas- Municipio.

LUGAR: "ADEOM". CARGO: ____

IDEOLOGIA POLITICA: Comunista. CLASIFICACION: ____

DATOS COMPLEMENTARIOS: ____
(Est. Civil / Conyuge / Hijos)

____
(Otros familiares)

055612

F3.2

Fecha	Documentos	ANTECEDENTES A REGISTRAR
21.4.75.	Doc.656.	- Afiliado al P.Comunista el 30.06.66.con el No.25333.- (Microfilm incautado a RODNEY ARISMENDI): .EVALUACION: B-2. (Y).-

055612

J. C. J.
Dpto. 1

18 SEL. 1976

Apellidos ESTEFAN

Nombres Eusebio

Documentos: AFIL.P.C.No.25333

Ant, Secc: A B C D E G V

☐ ☐ ☐ ☐ ☐ ☐ ☐

Secreto

055612 **ANTECEDENTES** F504

Fecha ing: 30.6.66.

Or.53 años.

Dom: Oficial B.No.5094. -Faramiñas y Triunfo.

N.París.Mdeo.

Ocup: Guardián.Paseos Públicos.Playas.Municipi

8.1.76.Doc.0601.Eval: B - 2. (Y).

SERVICIO DE INFORMACIÓN DE DEFENSA

Dep. 1

055613-4

61

Confeccionado el 03 SET. 1975

V A R I O S

FOTO

Apellidos ESTEFAN

Nombres José

Fecha de Nacimiento

Lugar de Nacimiento

Est. Civil

Cred Cívica Céd. Identidad

Otros Documentos

Ocupación

Padre

Madre

Domicilio Ciudad Montevideo

Otros datos

[illegible]

Imp. CHIESA Hnos. Ltda. 10.000 - 12 - 73

055613

A 2

FICHA COMPLEMENTARIA

DOCUMENTO		ANTECEDENTES
Fecha	Origen	
24.4.75	D. 688	Firmante de un llamamiente a la Asamblea Constituyente del "COMITE DE APOYO A LA REVOLUCION CUBANA", el día jueves 8 a las 19.30 horas, en Colonia 1936 P?2.(Salón de Actos del Centro de Asistencia del SMU).-(I).- La reunión en la cual se firmó el llamamiento se efectuó el día jueves 8 de julio de 1961,en el mencionado salón de actos. (Dato de la DNII) (K) -23.12.80- Se contestó por Memo (A) Nº1994/80 para la D.G.S.S. (N).-
20.10.83.	31109/322	Indica IDEM. Doc.688/75.-Eval.A-2.-(FE)

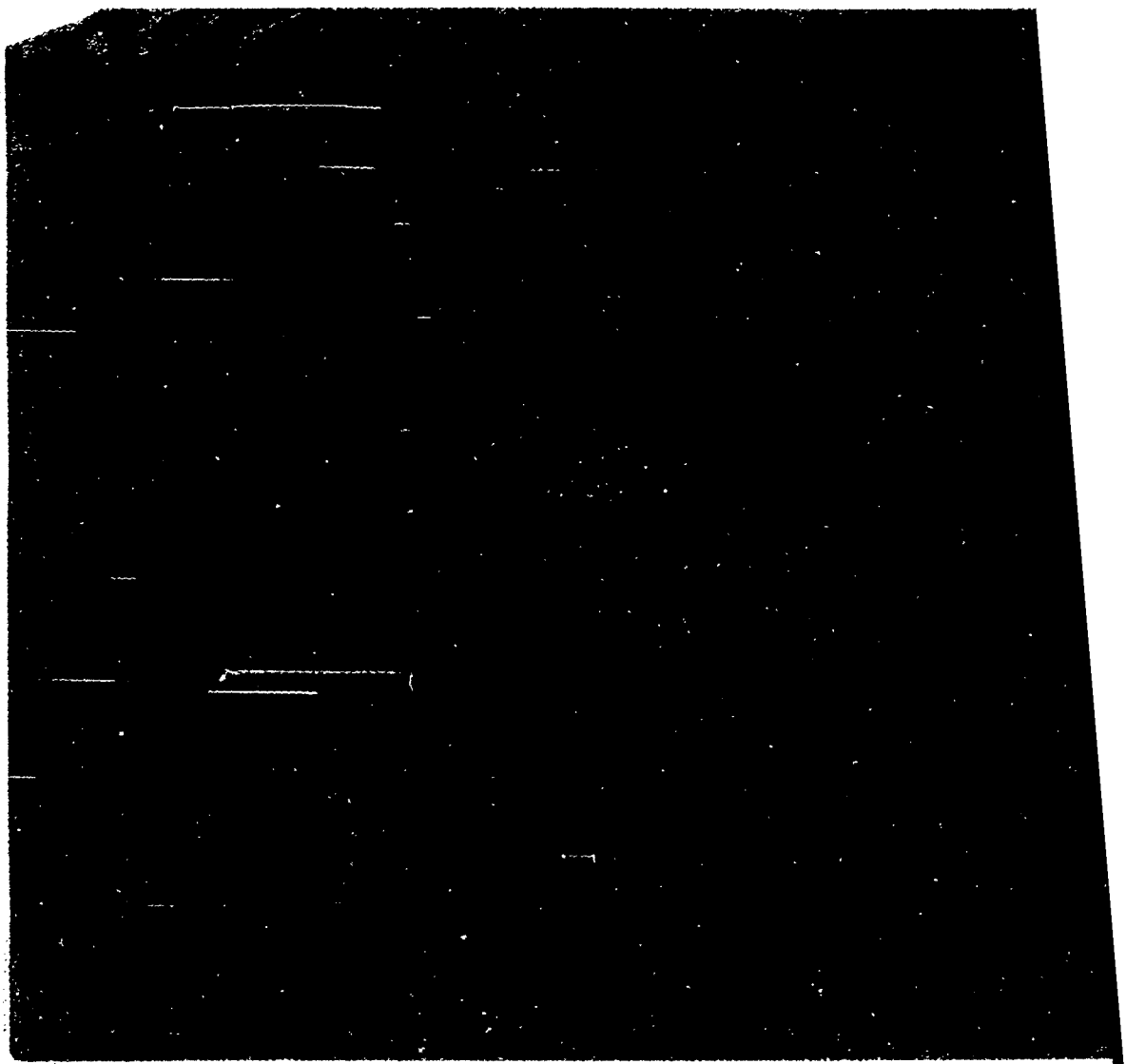

0638

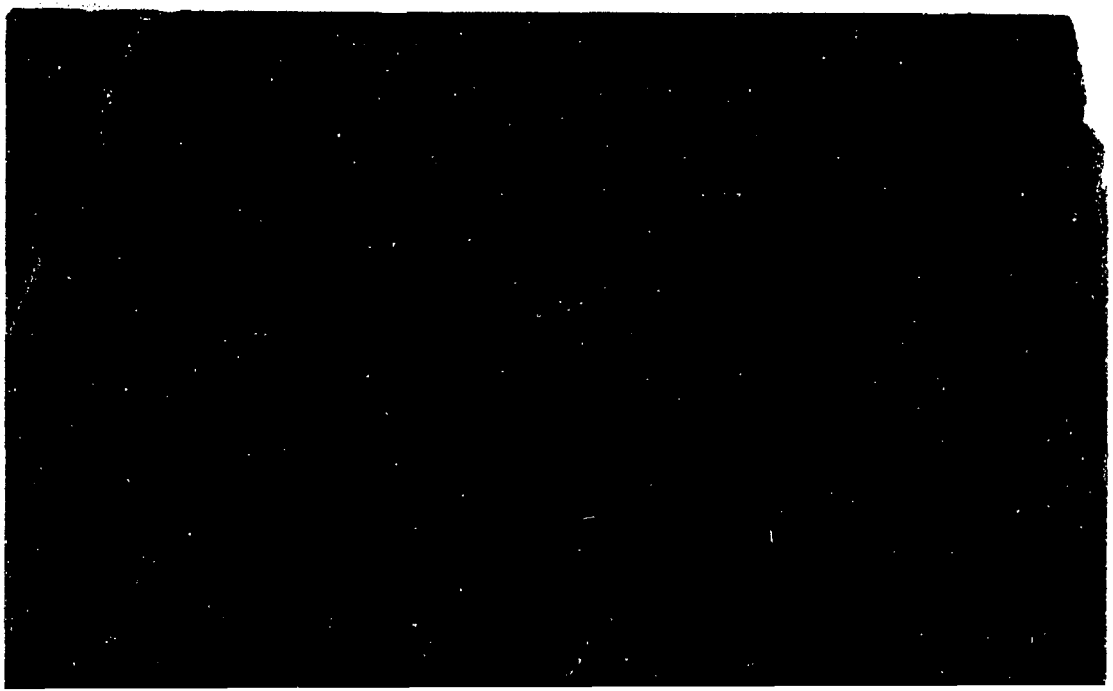

0633

FECHA	DOCUMENTOS	055614 ANTECEDENTES A REGISTRAR	53
31/7/81	C.H.C.P.	-10/12/81: En la fecha se contestó dicha constancia a nom-
Nº 6126/81 PER-		bre de ESTEFAN BATTAGLINO, José Pedro con el antecedente
MANENCIA DE MON-		anteriormente registrado, no pudiéndose establecer si el
TEVIDEO	(D.G.S.S.	mismo le corresponde.- (RJ).-
13/5/982	....	-MEMO.(A) No. 926/82 PARA LA D.G.S.S. (P)

JUNTA DE COMANDANTES EN JEFE '055615-9 Dep. I Secc. I 301

S. I. D.

Sub Secc. A/N

Ficha Nº ..... Confec. 14/1/82

ESTEFAN BATTAGLINO	JOSE PEDRO
Apellidos	Nombres

DOCUMENTOS: C/C CMD 6275 (Serie / Nº) C/I. 560.496 (Nº / Dpto.)

OTROS DOC. ..... (Pasaporte / Lib. Enrol. / etc.)

NACIMIENTO: 7/11/929 (Fecha) Montevideo (Lugar)

DOMICILIO: Rivera 3117 5to. Piso Ap. 34 (Calle / Nº / Teléf. / Ciudad o Localidad)

PROFESION U OCUPACION: Funcionario Público

LUGAR: (DIPAICO).- CARGO: .....

IDEOLOGIA POLITICA: ..... CLASIFICACION: .....

DATOS COMPLEMENTARIOS: ..... (Est. Civil / Cónyuge / Hijos)

Hijo de: JOSE RICARDO y OLGA

Otros familiares

Fecha	Documentos	055615 ANTECEDENTES A REGISTRAR	Fo 2
31/7/81 Nº 6126/81 PERMANENCIA DE MONTEVIDEO	C.H.C.P. (DIPAICO)	10/12/81: En la fecha se contestó dicha constancia a nombre del causante con antecedentes registrados a nombre de ESTEFAN, José Pedro, no pudiéndose establecer si los mismos le corresponden.- (RJ).-	

SERVICIO DE INFORMACION DE DEFENSA
Dep. 1

055616-7

Confeccionado el 16 JUN. 1974 /51

VARIOS

FOTO

Apellidos ESTEFAN

Nombres Juan A.

Fecha de Nacimiento

Lugar de Nacimiento

Est. Civil

Cred Cívica Céd. Identidad

Otros Documentos

Ocupación

Padre

Madre

Domicilio Ciudad

Otros datos

~~[illegible]~~

Imp. CHIESA Hnos. Ltda. 10.000 - 12 - 73

055616

FICHA COMPLEMENTARIA

F. 2

DOCUMENTO		ANTECEDENTES
Fecha	Origen	
9-IV-73	Doc. 647	-Figura en una lista de Trabajadores de la Enseñanza Industrial y Agraria donde se hace un llamamiento a incorperarse al Frente Amplio.- (UU) Evaluación F-2,
22.10.74	Doc. 2734 (Ev. B-2)	- Figura en una nómina de adherentes al Frente Amplio del Comité de Trabajadores de la Enseñanza Industrial y Agraria.-(00)
31.7.76	Doc.1014	- Indica lo mismo que el Doc. anterior. (TT).-
		29.3.78-Se contestó por MEMO(A)Nro. 113/78 para el SIFA -qq-.
11.9.81	. . . . .	Se contesto en Memo Nº 1673 para la U. T. U. (UU)
11/5/983	--- ------	Se contestó Memo. (A) Nº 1002/983 para el Dpto. II E.M.E. - (MS)
	11941 / 82	-POSEE ANTECEDENTES EN EL CO.NA.E-
1.12.83	PAG. 1743	EVAL - A - 1. (B) INDICA ( ) ( ) ( )

JUNTA DE COMANDANTES EN JEFE 055617-5 E.1

S. I. D.

Dep. I Secc. I

Sub Secc. A/N

Ficha N.° Confec. 04/08/83

ESTEFAN M.

Apellidos Nombres

DOCUMENTOS: C/C. ..... C/I. .....

Serie N.° N.° Dpto.

OTROS DOC. .....

Pasaporte Lib. Enrol. etc.

NACIMIENTO: .....

Fecha Lugar

DOMICILIO: .....

Calle N.° Teléf. Ciudad o Localidad

PROFESION U OCUPACION: .....

LUGAR: ..... CARGO: .....

IDEOLOGIA POLITICA: ..... CLASIFICACION: "P.C."

DATOS COMPLEMENTARIOS: .....

Est. Civil Cónyuge Hijos

.....

Otros familiares

Fecha	Documentos	055617 ANTECEDENTES A REGISTRAR Fs 2
04/08/83	D.26314 Pág.2990	-1971/1978.En información referente al "P.C.", obtenida por el Dpto.III/S.I.D., en éste período, se establece: Integrante del Partido Comunista. 23/06/77. Destinatario del primer Ejemplar del CIPEURAN (Boletín No. 1 del 31/05/77). Dirigido a Casilla de Correo 1207. Editado en México (Nuevo León 144. Oficina 101, México, 11, D.F.). EVAL.A-2 (P).-

055618 -3

Fs01

MINISTERIO DE DEFENSA NACIONAL
S. I. D.

Dep. I Secc. I
Sub - Secc. A/N
Ficha Nro. ____ Confec. 22.8.75

ESTEFAN ROCA (Apellidos) Margarita (Nombres)

DOCUMENTOS: C/C ..... (Serie / Nro.) C/I. ..... (Nro. / Dpto.)

OTROS DOC. ..... (Pasaporte / Lib. Enrol. / etc.)

NACIMIENTO: 20 años (Fecha) R.O.U. (Lugar)

DOMICILIO: Galicia 1126 (Calle / Nro. / Teléf. / Ciudad o Localidad)

PROFESION U OCUPACION: Taquígrafa .

LUGAR: JTA.DEPTAL. CARGO: .....

IDEOLOGIA POLITICA: Comunista. CLASIFICACION: .....

DATOS COMPLEMENTARIOS: ..... (Est. Civil / Conyuge / Hijos)

..... (Otros familiares)

055618

Fs. 2'

Fecha	Documentos	ANTECEDENTES A REGISTRAR
21.4.75	Doc.656	= Afiliada al P.Comunista el 13.9.60.con el No.12826.= (Microfilm incautado a RODNEY ARISMENDI).EVALUACION:B-2. (Y).=
15/11/75	D.1975	Taquígrafa en comisión en la Oficina Nacional de Servicio Civil,-prestando servicio en las Naciones Unidas.- Activa militante del Partido Comunista, funcionaria de la Asociación de la Prensa.- Tuvo vinculaciones afectivas con JAIME GERSCHUNI PEREZ.- Aproximadamente hace cuatro o cinco años compró un auto DKW Junior que utilizó en la campaña pre-electoral para fines del Partido y de la Asociación de la Prensa.-Eval. B-1.(J)

F3

J. C. J. 055618 18 SET. 1976

Dpto. 1

Apellidos ESTEFAN

Nombres Margarita

Documentos: AFIL.P.C.No.12816.

Ant, Secc: A B C D E G V

☐ ☐ ☐ ☐ ☐ ☐ ☐

Secreto

055618 **ANTECEDENTES** fs. 4

Fecha ing: 13.9.60.

Cr.20 años.

Dom: Galicia 1126.Mdeo.

Ocup: Taquígrafa.Junta Dptal.

8.1.76.Doc.CODI. Eval: B - 2. (Y).

055619 -1

F.1

MINISTERIO DE DEFENSA NACIONAL
S. I. D.

Dep. I Secc. I
Sub - Secc. A/M
Ficha Nro. ____ Confec. 22.8.75

ESTEFAN (Apellidos) Miguel Angel (Nombres)

DOCUMENTOS: C/C APA.8241. (Serie / Nro.) C/I. (Nro. / Dpto.)

OTROS DOC. (Pasaporte / Lib. Enrol. / etc.)

NACIMIENTO: 24 años (Fecha) R.O.U. (Lugar)

DOMICILIO: 8 de Octubre 4263 entre José Vegui y Combate. (Calle / Nro. / Teléf. / Ciudad o Localidad)

PROFESION U OCUPACION: Mec.Tall.

LUGAR: CUTCSA.OO.del Omnibus. CARGO:

IDEOLOGIA POLITICA: Comunista. CLASIFICACION:

DATOS COMPLEMENTARIOS: (Est. Civil / Conyuge / Hijos)

(Otros familiares)

055619

#502

Fecha	Documentos	ANTECEDENTES A REGISTRAR
21.4.75.	Doc.656.	= Afiliado al P.Comunist el 31.5.67.con el No.27142.= (Microfilm incautado a RODNEY ARISMENDI).EVALUACION:B-2. (Y).=

J. C. J. 055619

Dpto. [illegible]

18 SET. 1976

Apellidos ESTEFAN

Nombres Miguel Angel

Documentos: AFIL.P.C.No.27142

Ant, Secc: A B C D E G V

☐ ☐ ☐ ☐ ☐ ☐ ☐

Secreto

055619 **ANTECEDENTES** FSY

Fecha ing: 31.5.67.

Cr.24 años.

Dom: 8 de Octubre 4263/1 José Begui y Combate

Mdeo.

CC: APA.8241

Ocup: Mecánico.Talleres C.U.T.C.S.A.

8.1.76.Doc.COOl.Eval: B - 2. (Y).

055620-9

Fo 1

MINISTERIO DE DEFENSA NACIONAL
S. I. D.

Dep. I Secc. I
Sub - Secc. A/N
Ficha Nro. ____ Confec. 1.9.75

ESTEFAN (Apellidos) Rúben Luis (Nombres)

DOCUMENTOS: C/C BDA. 31572. (Serie 1572 Nro. (1)) C/I. (Nro. Dpto.)

OTROS DOC. (Pasaporte Lib. Enrol. etc.)

NACIMIENTO: 27 años 16.9.40 (2) (Fecha) R.O.U. (Lugar)

DOMICILIO: Ignacio ZBarrios 4611-Smidel y Cuencas. (Calle Nro. Teléf.) MONTEVIDEO (Ciudad o Localidad)
Santos Vivienda 12 esquina 12 esquina Charcot (3)

PROFESION U OCUPACION: Lustrador de muebles.

LUGAR: CARGO:

IDEOLOGIA POLITICA: Comunista. CLASIFICACION:

DATOS COMPLEMENTARIOS: (Est. Civil Conyuge Hijos)

Hijo de: José (4) (Otros familiares)

055620

Fso 2

Fecha	Documentos	ANTECEDENTES A REGISTRAR
21.4.75.	Doc.656.	- Afiliado al P.Comunista el 31.10.68.con el No.34697.- (Microfilm incautado a RODNEY ARISMENDI).EVALUACION:B-2. (Y).-
30.4.81. PERMANENCIA-MONT.	CHCP	25.9.81. En el día de la fecha se contestó constancia No. 5880/81, para permanecia en su cargo en I.M.M. con anotaciones. INd. (1) al (4) . (FE)
4.3.83.	20492/82	Habiendo solicitado C.H.C.P. el 18.6.81, se le otorgó Cat. "C" el 12.11.81.Eval.A.A.(AE) .

F5-3

J. C. J.
Dpto. 1

055620

18 SET. 1976

Apellidos ESTEFAN

Nombres Rúben Luis

Documentos: AFIL.P.C.

Ant, Secc: A B C D E G V

☐ ☐ ☐ ☐ ☐ ☐ ☐

Secreto

055620 **ANTECEDENTES** Fs 4

Fecha ing: 31.10.68.

Cr.27 años.

Dom: Ignacio Barrios 4611 - Smide y Cuencas.

Mdeo.

CC: BDA.31572.

Ocup: Lustrador de Muebles.

~~8.1.76.Doc.COOL.Eval: B - 2. (Y).~~

055621-7

Fs. 1

MINISTERIO DE DEFENSA NACIONAL

S. I. D.

Dep. I Secc. I

Sub Secc. G

Ficha Nro. Confec.

18 DIC. [illegible]

ESTEFAN BATAGLINO (1) Yolanda

Apellidos Nombres

DOCUMENTOS: C/C S.B.A. Nº 6508 (2) C/I. 4.672.781 (Mont.) (3)

Serie Nro. Nro. Dpto.

OTROS DOC.

Pasaporte. Lib. Enrol. etc.

NACIMIENTO:

Fecha Lugar

DOMICILIO:

Calle Nro. Teléf. Ciudad o Localidad

PROFESION U OCUPACION: Maestra Directora Esc.Nro.189.-

LUGAR: CARGO:

IDEOLOGIA POLITICA: CLASIFICACION:

DATOS COMPLEMENTARIOS:

Est. Civil Cónyuge Hijos

~~35012~~

Otros familiares

055621 f. 2

Fecha	Documentos	ANTECEDENTES A REGISTRAR
13.11.76	D.1488	- Figura en una relación de maestros que actualmente ocupan cargos de dirección (año 1976) que realizaron el paro del año 1972 total o parcialmente. La suscrita realizó el paro en su totalidad.- (SS)- Evaluación A-1.-
		10/IV/1978 - Se contestó por Mem.(A) Nº 722 al Dpto. C-2 ES.MA.CO.- (CC)
25.05.82	D. 15210/60	Funcionario del CONAE que fue sumariado en aplicación del procedimiento disciplinario previsto en la Ordenanza No. 17. Destituído por R. I. No. 34/95179, de 14/12/79.- Evaluación: A-1. Indica (1) (2) (3) ( ) (VL)

1.12.83	11941 / 82	- POSEE ANTECEDENTES EN EL CONAE -
	PAG. 1743	EVAL - A - 1. (6) INDICA ( ) ( ) ( )

055622-5

F5 1

JUNTA DE COMANDANTES EN JEFE

S. I. D.

V.

Dep. I Secc. I

Sub Secc. A/N

Ficha Nº ..... Con'e 28.1.82

ESTEFANEL ..... A. .....
Apellidos Nombres

DOCUMENTOS: C/C ..... C/I. .....
Serie Nº Nº Dpto.

OTROS DOC. .....
Pasaporte Lib. Enrol. etc.

NACIMIENTO: .....
Fecha Lugar

DOMICILIO: .....
Calle Nº Telef. Ciudad o Localidad

PROFESION U OCUPACION: .....

LUGAR: ..... CARGO: .....

IDEOLOGIA POLITICA: ..... CLASIFICACION: .....

DATOS COMPLEMENTARIOS: .....
Est. Civil Cónyuge Hijos

[redacted]

.....
Otros familiares

Fecha	Documentos	055622 ANTECEDENTES A REGISTRAR Fo 2
14.12.81	D.10298	Según informes presentados por la Comisión Catalana de Solidaridad con las Mujeres Uruguayas en el Encuentro Internacional que realizaron, la causante [illegible] en [illegible] rural cerca de Soca, Uruguay. EVAL:A-2. (VM).

SERVICIO DE INTELIGENCIA
División I
(Seguridad)

MINISTERIO DE DEFENSA NACIONAL
SERVICIO DE INFORMACION DE DEFENSA
M/F
055623-3

Sección B01
Act. Ant. Nac.
Ficha N.º [redacted]

Nombres y Apellidos: ESTEFANELL, A.

Fecha de Nacimiento: .....

Lugar de Nacimiento: .....
(País - Ciudad o Localidad - etc.)

Foto

Cred. Civ.: Serie ..... N.º ..... Ced. Identidad: .....

Otros documentos: .....
(Pasaporte - Libreta Enrolam. - etc.)

Domicilio: .....
(Ciudad o Localidad) (Calle) (N.º) (Telef.)

Filiación
- Edad Aparente ..... Color del Cutis .....
- Color del Cabello ..... Estatura Aproximada .....
- Complexión ..... Aspecto Social .....
- Señas particulares .....

[redacted]

Ficha confeccionada en Montevideo, el 14 de enero de 1964.-

055623

#52

ACTIVIDADES

(1) Laborales: Profesión ..... Lugar de trabajo .....

Cargo ..... Antigüedad .....

Otras Actividades .....

.....

(2) Políticas: Ideología ..... Actuación .....

Antecedentes .....

Antecedentes familiares .....

(3) Sociales: Estado Civil ..... Religión ..... Figuración .....

Grado Instrucción ..... Lugares que frecuenta .....

(4) Económicas: Situación ..... Capital aprox. ..... Vehículo ..... marca y N.o

Otros datos .....

Datos Complementarios .....

Apreciación Personal Gral. .....

.....

.....

055623 FICHA COMPLEMENTARIA ESTEFANELL, A. 53

Documento		Antecedentes
Fecha	Origen	
16-X-1964.	B-75-(1)-D-666.	Colaborador del Periódico "JORNADA" Organo periodístico de la "Federación de Estudiantes Universitarios del Uruguay".-
		07/JUNIO/978.- Se hizo Memo (A) 1381/978 para Dpto.C-2/ES.MA.CO. (SS)-

SERVICIO DE INTELIGENCIA

Div. I (Seguridad)

Sección .....

MINISTERIO DE DEFENSA NACIONAL M/F
SERVICIO DE INFORMACION DE DEFENSA
Ficha N.º 055624-1[illegible]2 confeccionada el 8-11-965.-

FSI [redacted].

A/H

Foto

Apellidos ESTEFANEL GUIDALI

Nombres Alicia Margarita.-

Fecha de Nacimiento: 22 años (1964)(I)

Lugar de Nacimiento: R.O.U.- Uruguaya(2)

Cred. Civ.: ..... Ced. Identidad: 53.297(3) (Paysandú)

Prontuario: ..... F. Censal: .....

Padre: .....

Madre: .....

Domicilio: 8 de Octubre Nº2297 bis. Ap.14.- Ciudad: Montevideo.-
Santa Lucía 4285(1)

Otros datos (Documentos y señas personales) Estudiante de Agronomía(3er.año).-

Sobrina de Ricardo Estefanell, ficha de Varios Nº125.

Pte. común 127.825

Integrante de la FEUU (Arquitectura) (4)

~~14-011~~

055624

FICHA COMPLEMENTARIA

Documento			Antecedentes
N.º	Fecha	Origen	
B-75(1) D-188.-	12-IX-964.-		-Ocupó la Universidad de la República los días 9, 10 y 11 de setiembre de 1964, en señal de protesta por la ruptura de relaciones con Cuba.- Oriental, soltera, 22 años, estudiante de Agronomía (3er. año). Domiciliada en 8 de Octubre Nº 2297 bis. Ap. 14. Mdeo.-
B.75.(1) D.577.	1º.VI.965	"EL POPULAR"	-Firmante de un Manifiesto de fecha 31.V.965 de apoyo al II Congreso Continental de Solidaridad con Cuba castrista en el que se reitera el repudio a cualquier forma de ataque contra el régimen comunista cubano. Posteriormente este congreso fué prohibido por el Gobierno de la República.
41/15	2.VIII.965		-Firmante de un manifiesto de Estudiantes Universitarios Sanduceros, en defensa de la Universidad de la República, por la grave situación financiera en que atraviesa.-
- -	3-IX-65	LPJPM	En el día de ayer, partió con destino a Praga (Checoeslovaquia) Vía SAS. Viajó acompañada de: LIBER WALTER ARCE, JOSE E. TODOROFF, ALBERTO MAÑE GARZON y de otros elementos comunistas.-
11-X-1968.-	B.77.-	D.83.- Eval.F-3	Via ja a Rusia y Checoeslovaquia en 1963.-
13/2/73	D.156 PEI	RM2	Hermana de la sedicosa LUZ CHARITO ESTEFANEL. El 18
25.I.73	4567 (QQ)		12/72 familiares suyos enviaron a su domicilio 1 corralito de bebé destinado al hijo de la sedicosa. JHDRCH.-

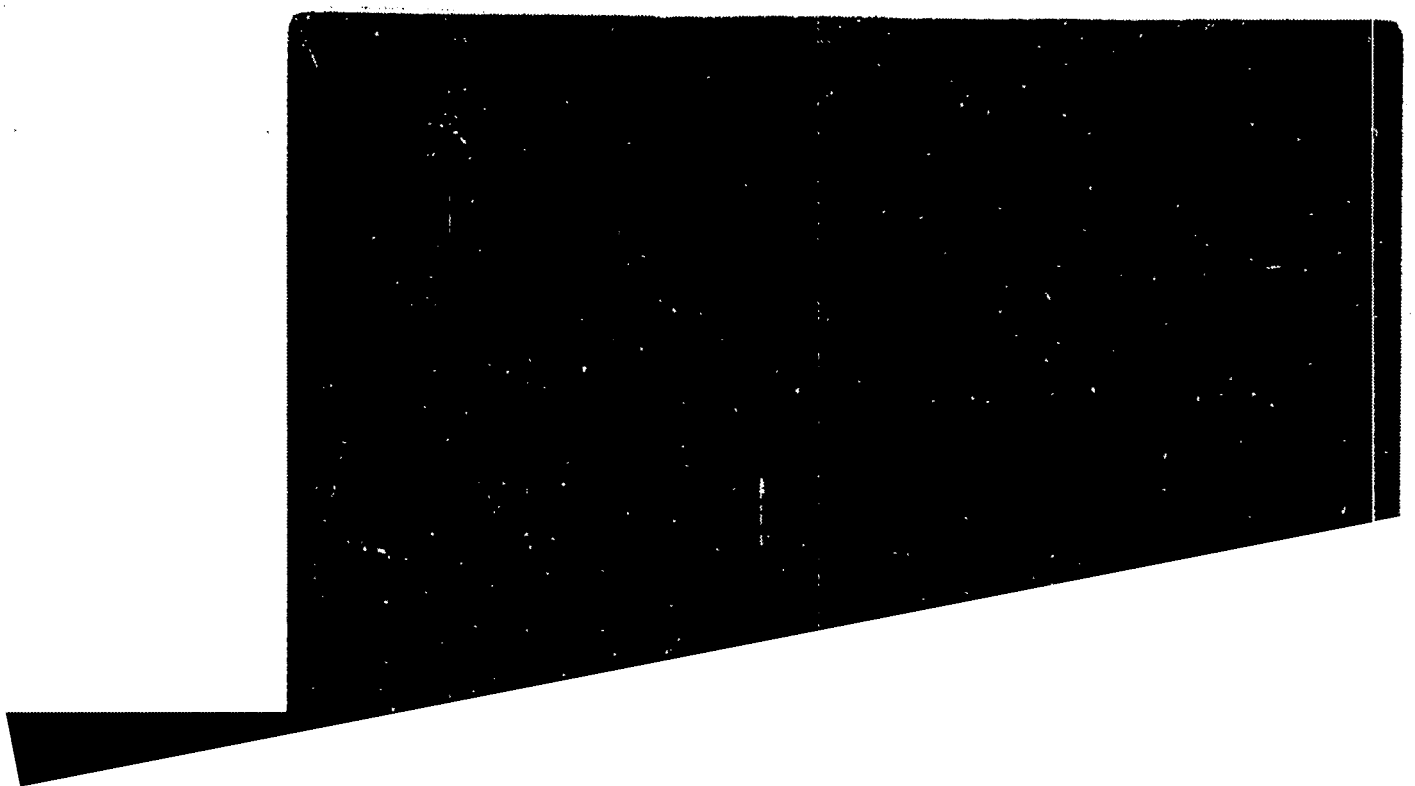

0669

SERVICIO DE INFORMACION DE DEFENSA
Dep. 1

055624

Confeccionado el 12.6.72.

VARIOS

FOTO

Apellidos STEFANELL de STAFF

Nombres ALICIA MARGARITA

Fecha de Nacimiento 30 años

Lugar de Nacimiento

Est. Civil

Cred. Cívica Céd. Identidad 1.505.703.

Otros Documentos

Ocupación

Padre

Madre

Domicilio Ciudad

Otros datos

CHIESA Hnos. Ltda - 8.000 - 3 - 72

FICHA COMPLEMENTARIA 035624

DOCUMENTO		ANTECEDENTES
Fecha	Origen	
18.5.72.	Doc. 1031.	Se procedió a allanar su finca encontrándose ;45 cá[illegible] su las calibre 38 ;una cápsula calibre 45 ;una cápsula calibre 22 y siete proyectiles calibre 22. (V).
29.4.83	24746/83	-3.3.83-Indica Idem al Doc. 916/76 y Doc. 969/76.- Eval A-2 (V)

MINISTERIO DE DEFENSA NACIONAL
S. I. D.

055625-8 28 JUL. 1975

Dep. I Secc. I
Sub - Secc. G
Ficha Nro. ____ Confec. ____

ESTEFFANELL GALBIATTI Ana Josefina Rosa (a)
Apellidos Nombres

DOCUMENTOS: C/C ____ C/I ____
Serie Nro. Nro. Dpto.

OTROS DOC. ____
Pasaporte Lib. Enrol. etc.

NACIMIENTO: ____
Fecha Lugar

DOMICILIO: ____ Dpto. PAYSANDU
Calle Nro. Teléf. Ciudad o Localidad

PROFESION U OCUPACION: Funcionaria

LUGAR: Caja Asig. Fam. Paysandú CARGO: Auxiliar 4o.

IDEOLOGIA POLITICA: Izquierdista CLASIFICACION: ____

DATOS COMPLEMENTARIOS: ____
Est. Civil Conyuge Hijos

Otros familiares

055625 Fs 3

Fecha	Documentos	ANTECEDENTES A REGISTRAR
22.7.75	D. 1288	Funcionaria de la Caja de Asignaciones Familiares de la Cdad. de Paysandú (Dpto.Pdú.),Auxiliar 4o., izquierdista Evaluación B-2.-(I).-
25.9.82	. . . .	Se contesto en Memo(A) Nº 2263/82 para E.M.R. Nº 1.- (MS)
		29/12/83 - PADRON ELECTORAL IND. 6)

C/19.- EVAL.-"3".- Trasladado a la D.G.S.S. R3

Nº Carp. 1962.-

Foto de Frente	Foto de Perfil

ESTEFFANELL GALBIATTI Ana Josefina.-
Apellido Paterno Apellido Materno Nombre(s)

Documentos C. C. KAA.No.19.660 C. I. 66.773(Paysandú)

Domicilio 18 de Julio No.934(Paysandú)

Teléfono 3542 Sección Policial PAYSANDU. 1/7/947.-

Lugar y Fecha de Nacimiento 2da.Paysandú.-

Profesión PRESUPUESTADA.- Ocupación AUXILIAR 3ro.-

Otras actividades Ingresó: 26/10/960.-

Actuación

Ideología

Situación económica Capital aprox. Vehículo

Raza blanca Estatura Peso Color de cabello

Color de ojos Complexión Señas

Estado civil soltera Nombre del cónyuge

Nacionalidad del cónyuge Nombre y edad de los hijos

Padre, Nombre Santiago N.ESTEFANELL CANONNIERO Nacionalidad

Madre, Nombre María Josefina GALBIATTI.- Nacionalidad

Estudios

Otros datos FICHA No.----del C .C.A.F.-

mag.-

3381

SERVICIO DE INFORMACION DE DEFENSA
Dep. 1

055626-6

Confeccionado el 23.3.73

VARIOS

FOTO

Apellidos ESTEFANELL DE MARIA (1)

Nombres Carlos Hugo Cristian (2)

Fecha de Nacimiento 33 años (1978) (3)

Lugar de Nacimiento

Est. Civil Casado (4)

Cred. Cívica KAA 18.308 (5) Céd. Identidad 1.600.962 (6)

Otros Documentos

Ocupación Prof. Ayudante de Pericias Económico-Hacien[illegible]

Padre

Madre

Domicilio Ciudad

Otros datos

[redacted]

CHIESA Hnos. Ltda. - 8000 - 3 - 73

055626

FICHA COMPLEMENTARIA

DOCUMENTO		ANTECEDENTES Fs 2
Fecha	Origen	
Nov.1971	Lista 988 PDC F.A	Candidato en el 78.lugar a la Junta Departamental por el dpto. de Paysandú syb lema Frente del Pueblo(SS)
23.10.78	D.1796/78	23.10.78 - presenta revisión de antecedentes ante esta Servicio explicando que se le pidió la renuncia o sería cesado como profesor en la Facultad de Ciencias Económicas.-
		23.11.78 - Se remite Oficio Nº.429/D-I/78 al Señor Oficial de Enlace del CO.SE,NA. ante la Universidad de la República, aclarando que se pudo establecer que los antecedentes que se le adjudican al recurrente no le corresponderían, sino a Carlos María ESTEFANELL CASTRO.-
		24.11.78 - Se remite Oficio Nº.431/D-I/78 al Señor Presidente de la Comisión Supervisora de la Enseñanza aclarando lo antes mencionado.-
		24.11.78 - Se remite Oficio Nº.432/D-I/78 a el Señor Director de Información e Inteligencia aclarando lo antes mencionado en el Oficio Nº.429/D-I/78.- (NN)

SERVICIO DE INFORMACION DE DEFENSA 055626

Confeccionado el [illegible]

FOTO

Apellidos [illegible]

Nombres Carlos Hugo

Fecha de Nacimiento 23 años (1968)

Lugar de Nacimiento Uruguay

Est. Civil Soltero

Cred. Cívica: E.A.A. 18.308 Céd. Identidad [illegible]

Otros Documentos

Ocupación

Padre

Madre

Domicilio 18 de Julio 1825 Ciudad [illegible]

Otros datos

[illegible]

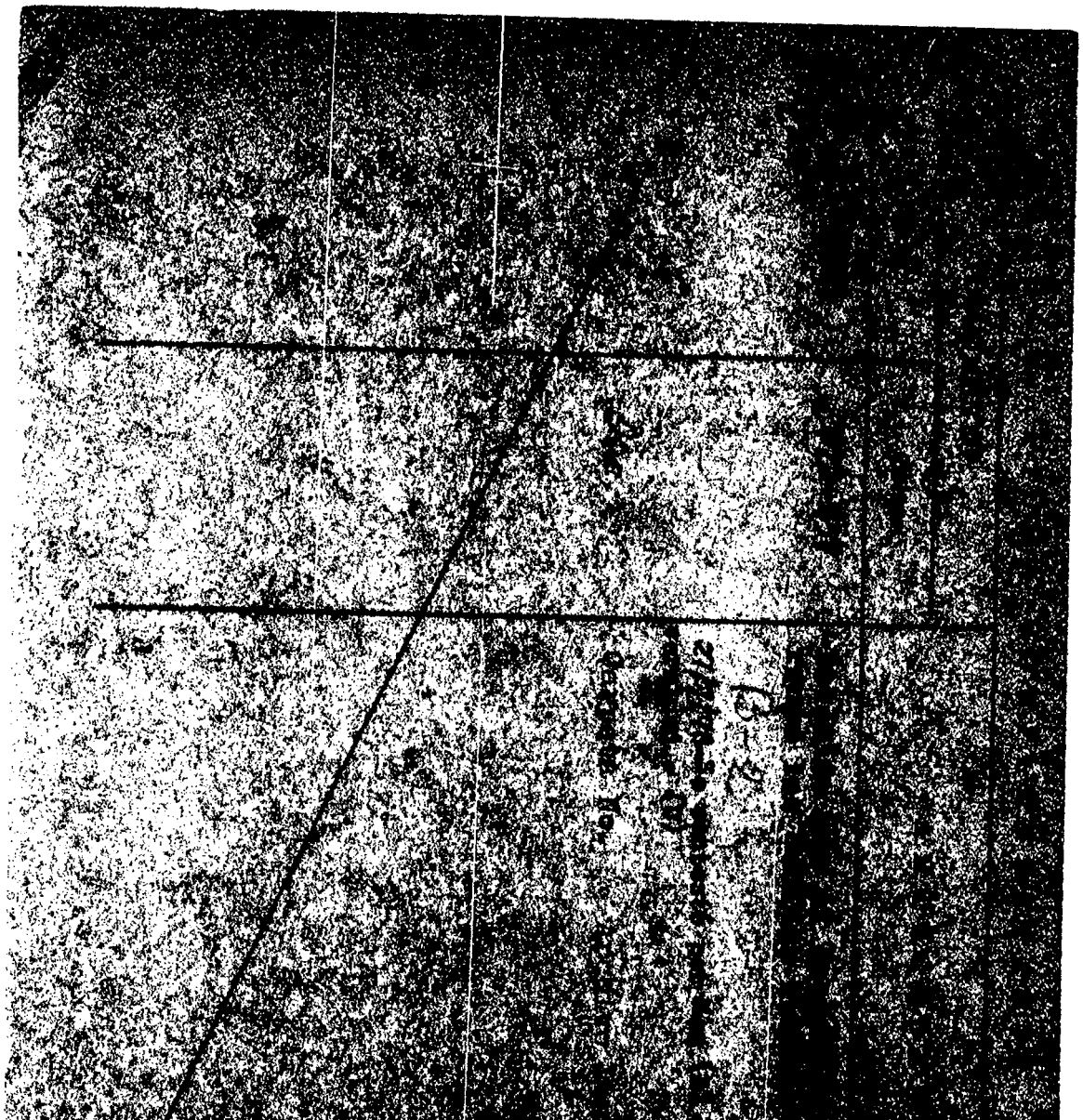

0678

BS 1

Nº Carp. 158.-

Foto de Frente	Foto de Perfil

ESTEFANELL DE MARIA — CARLOS HUGO CRISTIAN
Apellido Paterno — Apellido Materno — Nombre(s)

Documentos C. C. K.A.A. 18.308 C. I. 1:600.962

Domicilio .....

Teléfono ..... Sección Policial .....

Lugar y Fecha de Nacimiento MAYSANDU, 25/10/944.-

Profesión ..... Ocupación .....

Otras actividades .....

Actuación .....

Ideología .....

Situación económica ..... Capital aprox. ..... Vehículo .....

Raza ..... Estatura ..... Peso ..... Color de cabello .....

Color de ojos ..... Complexión ..... Señas .....

Estado civil ..... Nombre del cónyuge .....

Nacionalidad del conyuge ..... Nombre y edad de los hijos .....

Padre, Nombre ESTEFANELL SOLER ANTONIO ESTEBAN Nacionalidad .....

Madre, Nombre DE MARIA BORDAGARAY ANA CELIA Nacionalidad .....

Estudios .....

Otros datos .....

.....

"N y D" 68-08 4036

wac.-

1378

055627-4

JUNTA DE COMANDANTES EN JEFE
S. I. D.

Dep. AN FBI Secc. 1

Ficha N.º ..... Confec. 20.8.82.

ESTEFANEL — Cristina
Apellidos — Nombres

DOCUMENTOS: C/C ..... C/I. .....
Serie N.º N.º Dpto.

OTROS DOC. .....
Pasaporte Lib. Enrol. etc.

NACIMIENTO: .....
Fecha Lugar

DOMICILIO: .....
Calle N.º Teléf. Ciudad o Localidad

PROFESION U OCUPACION: .....

LUGAR: ..... CARGO: .....

IDEOLOGIA POLITICA: ..... CLASIFICACION: .....

DATOS COMPLEMENTARIOS: .....
Est.Civil Cónyuge Hijos

.....
Otros familiares

Fecha	Documentos	055627 ANTECEDENTES A REGISTRAR	502
13.5.82	D.14818	Candidato a la Junta Dptal. de Canelones en carácter de 3º suplente del 27º titular por el Frente Amplio Lista Nº 2001, en las elecciones Nacionales del año 1971.- "EL POPULAR" 26/7/971: Dirigente político del Frente Amplio de La Paz (Canelones), se publica su fotografía y declaraciones de apoyo a el mencionado partidoc político.- [illegible] Presentó a María Julia SILVA MARICHAL, para su Afiliación al P. Comunista, seg un material incautado a raíz de la detención de Rodney T. Arismendy, el 8/V/976.-Dval.B-2º-(FE)	

055628-2

PE

MINISTERIO DE DEFENSA NACIONAL
S. I. D.

Dep. I Secc. 5
Sub-Secc. [redacted] E5/
Ficha Nro. ..... Confec. 24/4/72

ESTEFANELL PARBATO (Apellidos) GONZALO ALBERTO (Nombres)

DOCUMENTOS: C/C. ..... (Serie / Nro.) C/I. ..... (Nro. / Dpto.)

OTROS DOC. ..... (Pasaporte / Lib. Enrol. / etc.)

NACIMIENTO: 23 años Oriental (Fecha / Lugar)

DOMICILIO: Río Negro 1526 (Calle / Nro. / Teléf. / Ciudad o Localidad)

PROFESION U OCUPACION: .....

LUGAR: ..... CARGO: .....

IDEOLOGIA POLITICA: ..... CLASIFICACION: .....

DATOS COMPLEMENTARIOS: Soltero (Est. Civil) [redacted] (Hijos)

..... (Otros familiares)

055628

F8.2

Fecha	Documentos	ANTECEDENTES A REGISTRAR
20/3/72	549	Fue detenido en averiguación por el atentado realizado contra la seccional 27ma. de Policia por la organización "12 de Agosto" de tendencia pro-tupamara.Posteriormente fue puesto en libertad.(EE)

Ficha confeccionada el día 25/9/1972

MINISTERIO DE DEFENSA NACIONAL
S. I. D.

055628

Dep. I **E** Secc. I
Sub-Secc. A/N
Ficha Nro. ..... Confec. .....

ESTEFANEL BARBATO (Apellidos) Gonzalo Alberto (Nombres)

DOCUMENTOS: C/C. ..... (Serie / Nro.) C/I. 61741 PAYSANDU (1) (Nro. / Dpto.)

OTROS DOC. ..... (Pasaporte / Lib. Enrol. / etc.)

NACIMIENTO: 6.12.42 (2) (Fecha) Paysandu (3) (Lugar)

DOMICILIO: Rio Negro 1528 (4) (Calle / Nro. / Teléf. / Ciudad o Localidad)

PROFESION U OCUPACION: Estudiante Agronomia (5)

LUGAR: ..... CARGO: .....

IDEOLOGIA POLITICA: ..... CLASIFICACION: .....

DATOS COMPLEMENTARIOS: ..... (Est. Civil / Conyuge / Hijos)

..... (Otros familiares)

055628

F3.4

Fecha	Documentos	ANTECEDENTES A REGISTRAR
3/2/1972	Doc.2158 S.U.M.I. Nro.87	-Detenido el día 1o.de febrero de 1972 por personal de las FF.AA., en relación al intento de "copamiento"de la Seccional 27a.de Policía,- (C.C) [illegible]
2.2.72	Inf.OCOA	En esa fecha el JMI de 3cr. Turno decreta su libertad.- Indica (1) a (5)

055629 -0

F51

JUNTA DE COMANDANTES EN JEFE

S. I. D.

Dep. I Secc. I

Sub Secc. A/N

Ficha Nº ..... Confec. .....

ESTEFANELLI CANNONIERO — Apellidos

CARLOS MARIA — Nombres

DOCUMENTOS: C/C K.B.A.8758 — Serie / Nº — C/I. ..... Nº ..... Dpto.

OTROS DOC. ..... Pasaporte ..... Lib. Enrol. ..... etc.

NACIMIENTO: ..... Fecha ..... Lugar

DOMICILIO: ..... Calle ..... Nº ..... Teléf. ..... Ciudad o Localidad

PROFESION U OCUPACION: .....

LUGAR: ..... CARGO: .....

IDEOLOGIA POLITICA: ..... CLASIFICACION: .....

DATOS COMPLEMENTARIOS: ..... Cónyuge ..... Est. Civil ..... Hijos

Otros familiares

055629

F.2

Fecha	Documentos	ANTECEDENTES A REGISTRAR
Nov. 1971	Lista 988 PDC F.A	Candidato en el 78 lugar a la Junta Departamental por el Departamento de Paysandú, sub lema Frente del Pueblo(SS)

Imp. Nacional 716/[illegible]

JUNTA DE COMANDANTES EN JEFE
S. I. D.

055630-8

Dep. I V. Sec. I

Sub. Secc. A/N

Ficha N.º ..... Confec. 27.7.82

ESTEFANELI (Ap. dos) Graciela (Nombres)

DOCUMENTOS: C/C ..... (Serie) ..... (N.º) C/I. ..... (N.º) ..... (Opto.)

OTROS DOC. ..... (Pasaporte) ..... (Lib. Enrol.) ..... (etc.)

NACIMIENTO: ..... (Fecha) ..... (Lugar)

DOMICILIO: ..... (Calle) ..... (N.º) ..... (Teléf.) ..... (Ciudad o Localidad)

PROFESION U OCUPACION: Dra.

LUGAR: ..... CARGO: .....

IDEOLOGIA POLITICA: ..... CLASIFICACION: .....

DATOS COMPLEMENTARIOS: ..... (Est.Civil) ..... (Cónyuge) ..... (Hijos)

..... (Otros familiares)

[redacted]

Fecha	Documentos	055630 ANTECEDENTES A REGISTRAR	F 2
23.4.82	D.14024	"La Democracia"ABR/82/Integra desde-el 26.3.82,la Comisión Directiva del Club"Diego Lamas" del P.N.,en calidad de suplente(sistema preferencial).Cabe agregar que el mencionado Club es de Paysandú y adherido al Mov."Por la Patria".-(AD)	

055631-6 FALLECIDO - Fs 1

NOMBRE ESTEFANELL GUIDALLO, GRACIELA MARTHA EPIFANIA

EDAD

DIRECCION

C. C. o C. IDENTIDAD

ESTATURA, PESO, y CUTIS

PROFESION

OBSERVACIONES

Fs 1

JUNTA DE COMANDANTES EN JEFE

S. I. D.

C. y G.

055632-4

29.1.83

Dep. I Sec. I

Sub Secc. A/N

Ficha Nº ..... Carátec. .....

ESTEFANELL MUZZIO (1) — Gustavo Raúl (2)

Apellidos — Nombres

DOCUMENTOS: C/C. K.C.A. 3559 (3) — C/I. 79.069 (Paysandú) (4)

Serie — Nº — Nº — Dpto.

OTROS DOC. .....

Pasaporte — Lib. Enrol. — etc.

NACIMIENTO: 30 años (1982) (5)

Fecha — Lugar

DOMICILIO: Pasaje B 1637 (6) — Paysandú.-

Calle — Nº — Teléf. — Ciudad o Localidad

PROFESION U OCUPACION: Empleado (7)

LUGAR: ..... CARGO: .....

IDEOLOGIA POLITICA: Partido Nacional Ferreira-Zanoniani (8) Blanco — CLASIFICACION: CONVENCIONAL (9)

DATOS COMPLEMENTARIOS: Nov./1982 Soltero (10)

Est. Civil — Cónyuge — Hijos

Otros familiares

055632

Fecha	Documentos	ANTECEDENTES A REGISTRAR
21.9.82	D. 19641	"EL TELEGRAFO" 16.8.82: Su nombre figura entre los quince primeros lugares de una Lista presentada por la Directiva del Club "GRAL. DIEGO LAMAS", para ser presentada en las Elecciones Internas de los P.P. por esta Agrupación. La misma se reunió por tal motivo, el 13.8.82, en Asamblea General Extraordinaria.- Eval. A-1 (Y)
13/1/83	23691/033	Electo 1a. Suplente del Organo Deliberante Nacional del Partido Nacional por el Departamento de Paysandú Hoja de Votación K.A.F. de acuerdo al resultado de las Elecciones Internas de los Partidos Políticos habilitados, efectuadas el 28-XI-82. — Eval. A-1 (BB).
26-3-84	33001/011	en calidad de Vocal el Organo Ejecutivo Departamental del Partido Nacional por el Departamento de Paysandú - Eval.- (A-1) CHE)

B-2

055633-2

F1

JUNTA DE COMANDANTES EN JEFE

S. I. D.

Dep. I Secc. I

Sub Secc. A/N

Ficha Nro. RE- Confec 13.7.78

ESTEFANELL (Apellidos) Hector (Nombres)

DOCUMENTOS: C/C ..... (Serie / Nro.) C/I. ..... (Nro. / Dpto.)

OTROS DOC. ..... (Pasaporte / Lib. Enrol. / etc.)

NACIMIENTO: ..... (Fecha / Lugar)

DOMICILIO: ..... (Calle / Nro. / Teléf. / Ciudad o Localidad)

PROFESION U OCUPACION: estudiante(I)

LUGAR: ..... CARGO: .....

IDEOLOGIA POLITICA: ..... CLASIFICACION: .....

DATOS COMPLEMENTARIOS: .....

Est. Civil ~~104012~~ Cónyuge Hijos

Otros familiares

055633

F.2

Fecha	Documentos	ANTECEDENTES A REGISTRAR
1962		-Castrista.- -Firmante Remitido Antimperialista y Solidaridad con Cuba.
8.VI.62"		-Suscribe un Mnaifiesto de Profesionales,Inte lectuales, Artistas, Estudiantes,Tra bajadores;que se Pronuncia n por un Frente de las Fuerzas Democrá ticas y Antimperia- listas,sin exclusiones.-(J).- INDICA(I).
14.11.80	Doc.1564	-Indica lo mismo que Documento anterior de fecha: 08.06. 962.- (SF).-
1.12.83	11941 / 82 PAG. 1744	-POSEE ANTECEDENTES EN EL CO.NA.E- EVAL - A - 1. (B) INDICA ( ) ( ) ( )

"V A R I O S"

JUNTA DE COMANDANTES EN JEFE
S. I. D.

055634-0

Dep. I Sec. I
Sub Secc.
Ficha Nº ..... Confec.

ESTEFANELL GALBIATI — Apellidos
Herminia Elena Josefina — Nombres

DOCUMENTOS: C/C. KAA 21.201 (Serie / Nº) C/I. 73.295 (Nº / Dpto.)

OTROS DOC. (Pasaporte / Lib. Enrol. / etc.)

NACIMIENTO: 18/12/950 (Fecha) Paysandú (Lugar)

DOMICILIO: 18 de Julio 934 (Paysandú) - Libertad 895 (Paysandú) (1)
(Calle / Nº / Teléf. / Ciudad o Localidad)

PROFESION U OCUPACION: Funcionaria Administrativa (2)

LUGAR: Ministerio de Agricultura y Pesca (3) CARGO:

IDEOLOGIA POLITICA: CLASIFICACION:

DATOS COMPLEMENTARIOS (Est. Civil / Cónyuge / Hijos)

Hija de: Santiago y María Josefina (4)
(Otros familiares)

Fecha	Documentos	055634 ANTECEDENTES A REGISTRAR
27/8/82 No.511/82 PERMANENCIA EN PAYSANDU.-	C.H.C.P.	-27/10/82: En la fecha se contestó dicha constancia a nombre del causante SIN ANTECEDENTES en este Servicio para su Permanencia en el Ministerio de Agricultura y Pesca. Indice del (1) al (4).- (EJ) ANTECEDENTES REGISTRADOS EN LA D.I.I. Y EN LA J.P. DE PAYSANDU.- 09/9/82: Según Memorandum No.3764/82 del Dpto.5 de la Dirección de Información e Inteligencia de Mdeo. registra:- -06/12/972: Vigilada por la Policía de Paysandú, la cual informa por Oficio No.4486 de fecha 09/10/972 que el día 23/9/972 viajó a Paysandú a Young (Río Negro). También el día 28/9/972 viajó de Paysandú a Montevideo. -11/01/973: Por Oficio 5372 de la Jefatura de Policía de Paysandú de fecha 12/12/972 se informa que el 03/11/972 viajó de Paysandú a Montevideo. Cabe agregar que la causante es hermana del sediciosos Marcelo ESTEFANELL GALBIATI (actualmente recluído en el Establecimiento de Reclusión No.1).- (EJ)

055635-7 VARIOS

Fs 1

JUNTA DE COMANDANTES EN JEFE

S. I. D.

Dep. I Sec. I

[redacted]

Ficha Nº ..... Confec. 10.10.82

ESTEFANELL Jorge

Apellidos Nombres

DOCUMENTOS: C/C. ..... C/I. .....

Serie Nº Nº Dpto.

OTROS DOC. .....

Pasaporte Lib. Enrol. etc.

NACIMIENTO: .....

Fecha Lugar

DOMICILIO: .....

Calle Nº Teléf. Ciudad o Localidad

PROFESION U OCUPACION: .....

LUGAR: ..... CARGO: .....

IDEOLOGIA POLITICA: ..... CLASIFICACION: .....

DATOS COMPLEMENTARIOS .....

Est. Civil Cónyuge Hijos

.....

Otros familiares

[redacted]

Fecha	Documentos	055635 ANTECEDENTES A REGISTRAR	FS-2
22.9.82 (R.E. 18.563)	19.682	08.11.71 - En esta fecha se registra lo siguiente: - figura en una nómina publicada en el diario "El Telégrafo", titulada "Sanduceros en Montevideo que se adhieren al Frente Amplio. EVALUACION:B-2 (K)(EE)	

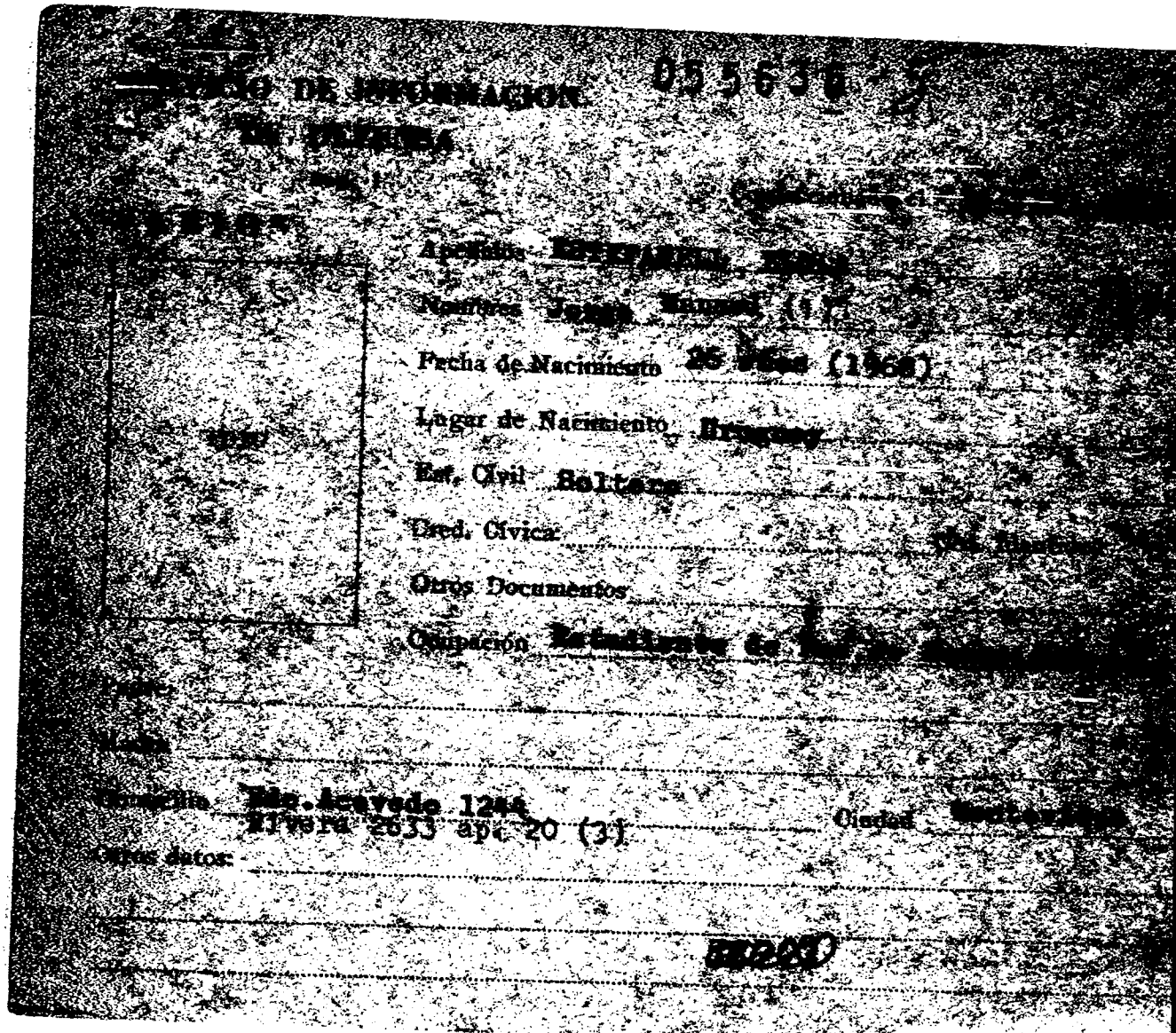
DE IDENTIFICACION
055636
Apellidos
Nombres
Fecha de Nacimiento
Lugar de Nacimiento
Est. Civil Soltero
Ced. Cívica
Otros Documentos
Ocupación
Domicilio Bdo.Acevedo 1244
Rivera 2633 apt. 20 (3)
Ciudad
Otros datos:

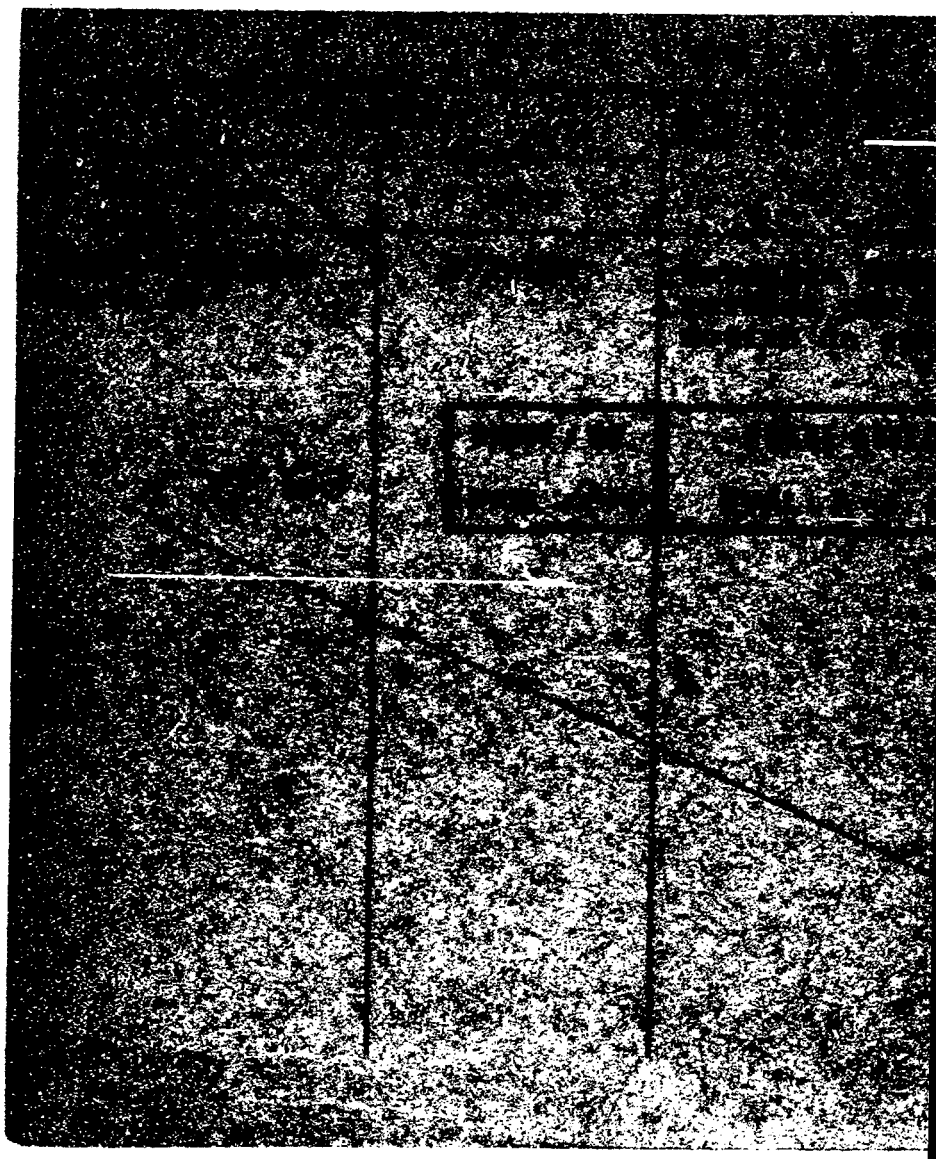

0700

MINISTERIO DE DEFENSA NACIONAL

S. I. D.

055636 01 OCT. 1975

Dep. I Sec. 1 Sub Secc. 53

Ficha Nro. ____ Cantac. ____

ESTEBANELL ELOLA — Jorge Manuel

Apellidos — Nombres

DOCUMENTOS: C/C ____ C/I. ____

Serie Nro. Nro. Dpto.

OTROS DOC. ____

Pasaporte Lib. Enrol. etc.

NACIMIENTO: 23 años en 1975. — Uruguay

Fecha — Lugar

DOMICILIO: Avda. Rivera Nro. 2653 Apto.20.- — MONTEVIDEO.-

Calle Nro. Teléf. — Ciudad o Localidad

PROFESION U OCUPACION: Estudiante del I.P.A.

LUGAR: ____ CARGO: ____

IDEOLOGIA POLITICA: ____ CLASIFICACION: ____

DATOS COMPLEMENTARIOS: Soltero.-

Est. Civil — Cónyuge — Hijos

~~3021~~

Otros familiares

055636 Fs. 4

Fecha	Documentos	ANTECEDENTES A REGISTRAR
26.6.75 JPM PD	D. 1149 07.00 a 07.00	- Detenido el 19.6.75 en averiguaciones conjuntamente con otros estudiantes del I.P.A. por carteles aparecidos en los pizarrones de las aulas, con frases de Artigas y una volanteada con panfletos del CEIPA, cuyo texto hace referencia al régimen en forma agraviante y a los presos y torturas.-(SS)-
27.6.75 JPM PD	D. 1150 07.00 a 07.00.-	- Continúa siendo indagado el 20.6.75.-(SS)-
27.6.75 JPM PD	D. 1148 07.00 a 07.00.-	- Internado en el Cilindro Municipal el 21.6.75 en el marco de las Medidas Prontas de Seguridad.-(SS)-

SERVICIO DE INFORMACION
DE DEFENSA
Dep. 1

055637-3

F1

Confeccionado el 25.4.73

VARIOS

FOTO

Apellidos ESTEFANELL DE MARIA

Nombres Jorge Andres

Fecha de Nacimiento 23 años

Lugar de Nacimiento Oriental

Est. Civil Soltero

Cred. Cívica ..... Céd. Identidad .....

Otros Documentos .....

Ocupación .....

Padre .....

Madre .....

Domicilio Av.18 de Julio Nro.1825 apto.9. Ciudad .....

Otros datos .....

38748

CHIESA Hnos. Ltda - 8.000 - 3 - 72

055637

FICHA COMPLEMENTARIA

F 2

DOCUMENTO		ANTECEDENTES
Fecha	Origen	
17.10.72	Doc.3553 JPM (PD)	-Según se informa fue detenido e indagado sobre sus actividades una vez confirmada su identificación, recuperó la libertad por Orden Superior.-(OO)

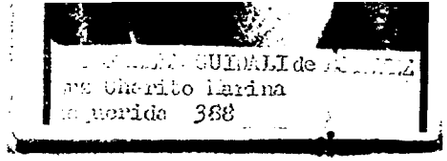

...CIO DE INFORMACION
DE DEFENSA
Dep. I

MINISTERIO DE DEFENSA NACIONAL
SERVICIO DE INFORMACION DE DEFENSA
M / F

055638 1

Nombres y Apellidos: ESTEFANEL GUIDALI DE ESTEVEZ, Luz Marina o (Charito) Alías "Juana" (1)

Fecha de Nacimiento: Año 1945. 27 de Febrero de 1944.

Lugar de Nacimiento: Uruguay (País) Paysandu (Ciudad o Localidad - etc.) (2)

Cred. Cív.: Serie K.A.A. Nº 18986 Ced. Identidad: 60.322. (Paysandu) (3)

Otros documentos: (Pasaporte - Libreta Enrolam. - etc.)

FOTO

Domicilio: Paysandu (4) Bella Unión (Ciudad o Localidad) Leandro Gomez 578 (5) (Maldonado 346) (Calle) (Dpto. de Artigas) Nº Teléf.

Filiación

Edad aparente 20 años Color del Cutis

Color del Cabello Estatura Aproximada

Complexión Aspecto Social

Señas particulares

Ficha confeccionada en Montevideo el 21 de Abril de 1965.

055638

fs. 2

ACTIVIDADES

(1) **Laborales:** Profesión Maestra (6) Lugar de trabajo .....

Cargo ..... Antigüedad .....

Otras Actividades .....

.....

(2) **Políticas:** Ideología ..... Actuación .....

Antecedentes .....

Antecedentes familiares Su hermana Graciela Marta, fue procesada por extremista. (7)

(3) **Sociales:** Estado Civil Casada Religión ..... Figuración .....

Grado Instrucción ..... Lugares que frecuenta .....

(4) **Económicas:** Situación ..... Capital aprox. ..... Vehículo ..... marca y Nº

Otros datos Su esposo Nicolas Antonio Estevez, se encuentra profugo (2)

Datos Complementarios Hija de Ricardo Emilio y Marta (9)

Apreciación Personal Gral. .....

Organización Subversiva: M.L.N.(T)(10).-

.....

055638

FICHA COMPLEMENTARIA

Documento		Antecedentes
Fecha	Origen	
22/II/965	B-63-(2)D-1 Dpto.B. Union	- De nacionalidad Oriental. Posee Credencial Civica Serie K.A.A. 18986.-
	B-I.Nº4 B-37_D-2	-Integrante de la Marcha de los Trabajadores de UNION DETRABAJADORES AZUCARERDS DE ARTIGAS(UTAA), Segunda Marcha de Cañeros de Artigas.-
26/II/65	73(1)-1.J.P.de Pay.-	- Edad 20 años, estado civil casada, domiciliada en la Localidad de Bella Union (Dpto. de Artigas)
9/III/65	42/I-B.n.I.9	-
19/III/65	38/I-Bn.I.5	Se domicilia en la Calle Maldonado 346 (Bella Union).-
Año 1963	76/5 Ver año 1966	- Viajo a Cuba en 1963.-
9/Junio/66	77/14	- En fermera de la Union de Trabajadores Azucareros de Artigas (U.T.A.A.). La reseñada figura en una nomina de personas que visitan indistintamente a los caneros de la Union de Trabajadores Azucareros de Artigas (U.T.A.A.) detenidos en la carcel de Artigas.-
15./6/72	D.1823	Es integrante del Sector Militar de la columna 24 (E)

055638

FICHA COMPLEMENTARIA

FSY

Documento		Antecedentes
Fecha	Origen	
7/Abril/72.	Doc.701.	La reseñada era obejeto de seguimientos por personal de la Sec.S-2 del Bn.I 8., por ser esposade un sedicioso prófugo, e integrar el M.26 de Marzo y por los numerosos antecedentes de su familia, se sabe que habria viajado a Chile el dia 6 Abril/72 o lo haria muy proximo.(BB). Según indica.(1)al(9).-
11/8/1972.	Doc.2473.-	Se requiere su captura por sabersele vinculada a la organización extremista autodenominada M.L.N.(Tupamaros) y haber pasado a la clandestinidad.Sus rasgos fisicos son:complexión / fuerte,estatura mediana,ojos verdosos y cabellos castaños.Actua dentro del grupo delictivo bajo el seudonimo de "Juana".
25.1.73	Doc.4567	El día 5 de abril de 1972 esta sedicisa renuncio (BB) al cargo de maestra en la escuela Nro.42 del Departamento de Paysandú.
13/2/73	D.156 PEI RM2 (J)	El 18 de diciembre de 1972 familiares suyos enviaron un corralito para niños al domicilio de ALICIA ESTEFANELL DE STAPFF hermana de esta,con domicilio en Santa Lucia 4285(Montevideo) (QQ)
12/X/72	D.3449- PEI RM3	- Actúa en el MLN, en cargos de Dirección de Paysandú desde antes de la reestructuración de las Columnas. Es responsable militar y también actúa en el sector político como integrante del Comité Ejecutivo del Mov. 26 de Marzo. Habría participado en varias acciones.-(GG).-
4.V.73.	Doc.831. (Y).	
16/3/73	D.375 PEI RM3 (GG).-	Integrante del Grupo de Monte de la Columna 22. Según informes, actualmente se encuentra en Montevideo.-
		Integraba el Grupo de Monte de la Columna 22 desde Julio de 1972,con posterioridad al enfrentamiento de Bajada de Pena.

ESTEFANEL GUIDALI DE ESTEVEZ Luz Marina

FICHA COMPLEMENTARIA

055638

DOCUMENTO		ANTECEDENTES
Fecha	Origen	
16/3/73	D.375 PEI RM3	- Según informes del Regimiento de Caballería No.3 permiten resumir que no ha sido capturada.- (GG).-
12.7.72	Doc. 1987 Eval. A-2	Figura en una relación de personas que visitan al extremsita Nicolas Antonio Estevez Fernandez..qq..
12.7.72	Doc.1987 Eval. A-2	Figura en una relación de visitantes al extremista DERGAM Natalio..(SS)_
21.6.77 Apreciación de del Depto III	Doc. 0587 Situación SID	- Por Informe de fecha Mayo de 1977 se establece que el causante integra un grupo del MLN, tendencia "NUEVO TIEMPO", que funcionaría en Europa. Dicho grupo sería antagónico con los grupos comandados por BANDERA LIMA y FALERO MONTES DE OCA. El mismo es tildado de "aburguesado" por los dos últimos. Este grupo goza de un mayor nivel intelectual.- Eval. C-2.- (S).-
24/1/73	D.4554	-Integrante del grupo MONTE . En un contacto de dicho grupo en Zona BAJADA DE PENA muere un sedicioso y ésta huye junto con otros integrantes.Se trasladan a Zona TRES CRUCES, próximo a una chacra en que trabajaba Juan Carlos ALBERNAZ donde son abastecidos y esperan contactos desde Montevideo. Al no lograrse éstos se empiezan a ir . La mencionada se traslada alrededor del 10 de setiembre.Eval. A-1 (U).-

FICHA COMPLEMENTARIA

756

055638

DOCUMENTO		ANTECEDENTES
Fecha	Origen	
1.4.82	13391	Según actas de interrogatorios tomadas a Ascensión GARCIA MONTEJO ERRUETA, este trasladó a la causante y a dos niños desde Tranqueras hasta la "Virgencita" Eval:A-1 (00)
1.12.83	11941 / 82 PAG. 1745	- POSEE ANTECEDENTES EN EL CRIMINAL - EVAL - A - 1. (B) INDICA ( ) ( ) ( )
9.2.84	27076/83 P.031.-	- 04.11.82 - En información actualizada a la fecha por el SIDA se establece que figura entre los principales integrantes de la fracción NUEVOS TIEMPOS del M.L.N. en el exterior (EUROPA).- Eval: A-2.- (AA).-

F-7

MINISTERIO DE DEFENSA NACIONAL 055638

Dep. I S

S. I. D.

Sub-Secc.

(Marina ó Charito)

Ficha Nº ..... Confec

ESTEFANEL GUIDALI DE ESTEVEZ Luis

Apellidos Nombres

21-10-68

DOCUMENTOS: C|C KAA 18968 C|I .....

Série Nº Nº Dpto.

OTROS DOC.: .....

Pasaporte Lib. Enrol. etc.

NACIMIENTO: Año 1945 Uruguay

Fecha Lugar

DOMICILIO: Bella Unión (Maldonado 346) Artigas

Calle Nº Telef. Ciudad o Localidad

PROFESION U OCUPACION: .....

LUGAR: ..... CARGO .....

IDEOLOGIA POLITICA ..... CLASIFICACION M.L.N.

DATOS COMPLEMENTARIOS .....

Est. Civil Conyuge Hijos

.....

otros familiares

055638

DOCUMENTOS B.1.	ANTECEDENTES A REGISTRAR
B.N°4.8 37.D.2. 9-6-66	**Integrante de la Marcha de los Trabajadores de la Unión de Trabajadores Azucareros de Artgas UUTA (Segunda Marcha de Cañeros de Artigas)**
77/14.-	**Enfermera de la Unión de Trabajadores Azucareros de Artigas UTTA la reseñada figura en una nómina de personas que visitan indistntamente a los cañeros de la Unión de Trabajadores Azucareros de Artigas (UTTA)detenidos en la carcel de Artigas.-**
4.1.83	D23460. Es mencionado en Acta Labrada de declaraciones de Augusto Teodoro GREGORI SOUTO del 21.6.1972(Ver página 144)Eval. A-1.(ME)
19/4/83	D.25365 - 1971/1978: En información referente al M.L.N., obtenida por el Dpto.III/SID en este período se establece: Pág.659 - Existen indicios de que la causante se encuentra refugiada en Finlandia.- (BR).- Pág.1881 - Indica Idem Doc.B.37-D:2/965.-76/5/966.-77/14/966.-1823/972.-2473/972.-3449/972.-375/973,aportando: -Existen indicios de que encuentra en Europa junto con MACHADO TIRONI, Nelson (a) "JOSE", con la Línea "Nuevo Tiempo".- Eval.A-2 (EE) Indica (10).-

055639-9

El E.

MINISTERIO DE DEFENSA NACIONAL

S. I. D.

Dep. 1 Sepan.

Ficha Nro. [redacted] Confec. 17/2/73.

ESTEFANELL GALBIATI

Nombres: Marcelo Mario Nicolás

(a) "Aramis".

DOCUMENTOS: C/C. KAA 21191 (16) C/I. 79.294 (1) Dpto. Paysandú

573.402 (8)

OTROS DOC. IMP.DAC. V-3143 V-3242 (9)

NACIMIENTO: 20 Años (1971) (2) 18.11.950 (14) Paysandú (10)

DOMICILIO: Río Negro 1528 apto. 2 (3) 18 de Julio (17) Montevideo (12)

PROFESION U OCUPACION: Estudiante de Veterinaria (4) Empleado (18)

LUGAR: Club Neptuno (19) CARGO:

IDEOLOGIA POLITICA: CLASIFICACION: C2 (21)

HERMANOS: Santiago Daniel, Maria Mercedes, Mario Rosa, Erminia, Raquel Cecilia

DATOS COMPLEMENTARIOS: Soltero (5) (novia) Maria Alicia PEREDA NIELL (20)

Est. Civil Conyuge Hijos

Hijo de: SANTIAGO y MARIA (6) Est. 1.75mts. Cutis blanco. Cab. rubios. frente mediana. Ojos azules. (22)

Otros familiares

055639

Fecha	Documentos	ANTECEDENTES A REGISTRAR
Nov./72.	Doc.4483. J.P.M.P.M.	Procesado el día 2/11/72, por los delitos de:"Atentado a la Constitución","Co-autoria de Homicidio","Asociación para Delinquir"y "Atentado". (bb)
7/9/971	D.2251	Su nombre aparece en una relación de detenidos en la Direcoión Nacional de Información e Inteligencia.
5.1.72	61	El 11-9-1971 fué internado por Medidas Prontas de Seguridad. BECARIO por el Dpto. de Bienestar Estudiantil.Indica.-(1)-(2)(J).-(W)
23/VI/72	167 2	Indica (7) -Indica lo mismo que documentos anteriores.-(D)
26.10.71	B 16 D 1	El 12.1970 figura como becario de la Unv. de la Rép.,percibiendo $7.425 00.(W)
16.6.72	1674	Se requiere su captura por estar vinculado a la Organización autodenominada M.L.N(Tupamaros).(BB)Indica 7 al 14.-Requerido con el N°305.(V
14.7.72	2655 Carp A(O.B	Interrino en el asesinato del Pf.Acosta y Lara el día 14.4.1972,con la misión de responsable del copamiento de la librería, por donde fugarian posteriormente;era además chofer,ebcargado de llevar las armas largas (AR 15-M-1 y UZI)junto con Vazquez Clavijo a dos locales("Juancho" y al de Carlos Lizeano)Intervienen Rddolfo WOLF,Elena Beatriz VASILKIS CASTRO Samuel BLIXEN,colab. Andrés y Alice FAY DESSENT y Carlos LIZCANO.(CC)
17.5.73 JPM PM	1020 4/1973	
Julio/1972	2685 PM JPM	Idem.Doc. 2655.(W) (DD)
12.8.72	3360 JPMPM	Fue detenido junto a varios prófugos ,en distintos procedimientos que comenzaron el 10 de agosto y se extendieron hasta el 16 del corriente. A raíz de sus manifestaciones, surge que intervino en el copamiento de de la Com. 27a. en Cno.Maldonado, hecho ocurrido el 28.1.72.Intervino además en el asesinato del Prof. Acosta y Lara.(CC)
23.10.72	3705 R/D	Detenido en una Unidad de las FF.AA.Integraba los grupos de acción.(J)

STEFANELL — FICHA COMPLEMENTARIA — Marcelo

DOCUMENTO Fecha	Origen	055639 ANTECEDENTES
14.4.73	Cde.FF.CC Nro.797	Indica lo mismo que el documento Nro.2655 de fecha 14.7.72.- Indica (GG)
9/7/73	D. 1502	Se encuentra detenido en el E.M.R. No.1 Libertad. (GG).-
12.7.72	Doc. 1987	Eval: A-2 Figura en una relación de personas que visitan el extremista Willimans Whitelaw. ..qq..Evaluación A-2
21.II/75	D.2003	-Figura en una nómina de integrantes del Mov. "12 de AGOSTO". Detenido por tupamaro. No se le procesó. Documentos retenidos en Jefatura.Cuando el allanamiento a la casa de Graciela BLANCO se escondió en el baño de servicio. Ex-novio de Eileen WHITELAW,hermana de W. WHITELAW. Eval C-3 (U)
20/V/977	D.0475 PIE	-Figura en una nómina de privados de libertad en el ámbito del Ejército al 6/A gosto/976.Lugar de Reclusión:E.M.R. No.1.Eval. A-1.(F).-
20/5/77	Doc.0475 (B)	6/8/76. Detenido el 12/8/72.- Procesado.- Eval.A-1.- (i).
7.11.77	D.1149	-Indica doc. 0475. Procesado por el J.M.I, 4to.T. por el art. 32-6, 61-310, 150 CPO.- (U).

FICHA COMPLEMENTARIA

055039

DOCUMENTO		ANTECEDENTES
Fecha	Origen	
16.02.82	D. 5757/69	-Figura en una relacion de la Corte Electoral, de ciudadanos inscriptos en el Registro Civico Nacional, que se encuentran comprendidos en el Art. 1, Literal "B" del Acto Institucional No. 4, con prohibicion de ejercer el derecho de voto. (Procesados por delitos de "Lesa Nacion").EVALUACION A-1(VL) Indica (15) (16) (17)
16.02.82	D.6004/81/20	-Se encuentra comprendido en el Art.1o. literal b) del Acto Institucional No.4,por haber sido procesado el 24/X/72 por los delitos previstos en. C.P.M. C.P.O. 132 Inc. 6; 61; 310; 288; 150; 171 EVALUACION A-1 (LA)
06.05.82	14.543/82	-Mencionado página/s 344,345 del libro "TESTIMONIO DE UNA NACION AGREDIDA". -EVALUACION : A-1.-(GM) (LA).-

FECHA	DOCUMENTOS	055639 ANTECEDENTES A REGISTRAR 55
2.9.82.	D.18386	11/09/971: Detenido junto con Juan Carlos PEREZ BARBIER y Norma Mary SCOPISE de COUCUET.-Eval.B-2.-(FE)
13.4.83.	24324/83 1 dg 099	FECHA DE DETENIDO: 12.8.72, UNIDAD CAPTORA: Bn.I.1, CONDENADO: 30 años, FECHA DE LIBERTAD PROBABLE: 12.8.2002, MSE 5 a 10 años, Art.60(V), 60(I) Nal.6-60(XII)CPM, 132-6 61-310,172 Nal.1,2,3, 61-5-310,61-294,295 num.3,7 CPM, 56 CPO,55 CPO.-Eval.A-1.-(FE)
29.4.83	24746/83	3.3.83-Figura en una relación de detenidos en el E.M.R.1. procedente de la P.M.E..Detenido el 12.8.72.pertenece al M.L.N..- Eval A-1 (V)
29.4.83	18378/82	-2.9.82-Indica Idem al doc. 24746/83.Agregando Col.15.Sector Politico y Militar Sub-comando.- Eval B-2 (V)
29.4.83	24747/83	-Figura en una relación de reclusos que poseen acta de Interrogatorio, en la misma menciona a : Armando Blanco Katras, Rodolfo Wolf, Marta Pereda , Escribana Schenone. Roberto Costa, León Grngstein, Hermanos Aldave; Vidal Narancio, Manuel Blixen, Cnnziani , Enrique Rodriguez Martinez.Eval A-1 (V)

FECHA	DOCUMENTOS	055039 ANTECEDENTES A REGISTRAR
12.5.83	26136/83 Pág. 038/056.-	- Participó en el copamiento de la Seccional 27a. de Policía y en el asesisanto del Prof. Armando ACOSTA Y LARA.- Recluso Nro. 246.- Eval: A-2.- (AA).-
14.5.83	0663/80 pag.3	-16.6.80-Indica Idem Doc. 26136/83, aportando que es visitado en el EMR.1 por Carles AROCENA(amigo), Marta PEREDA(novia) Eval: A-1(M).-
10.8.83	29178/01	-Indica Idem. Doc. 2655/72, anotación de fecha 14.8.972.- Eval.:A-2.- (MB)
1.12.83	11941 / 82 PAG. 1744	- POSEE ANTECEDENTES EN EL CO.NA.E- EVAL - A - 1. (B) INDICA ( ) ( ) ( )
21.3.84	8401107 Pag.2251/2253	-Idem anotaciones registradas en ficha, aportando: Abogado Defensor: Dra. Lelia COCCITO CARITAT.- Ingreso al EMR Nº1:01.11.72. Durante su reclusión en este establecimiento tuvo las siguientes sanciones: 1973-18 días, 1974-56 días, 1975-2 días.- Recibe visitas y correspondencia de sus padres, hermanos y cuñado Carlos Arocena.-Eval:A-1.- (SM)Indica (18) al (21)

FECHA	DOCUMENTOS	55639 ANTECEDENTES A REGISTRAR	Fs 7
11.4.84	1661/79 Pág.26	En Consolidado de P.M.E. de fecha 30.9.79 figura como 12.8.72:Detenida, 28.9.77-S.1ra.I. 25a.P.,Juez 1ra.I. 4º.Turno; 30.8.79:Condenado a 30 años de Penintenciaría,de 5 a 10 años en M.S.E. y 8 años de inhabilitación absoluta.-EVAL:A-1(AD)	

055640-7

F 1

MINISTERIO DE DEFENSA NACIONAL

S. I. D.

Dep. I Secc. I

Sub-Secc. **A/N**

Ficha Nº ..... Confec. .....

ESTEFANELL Ramiro
Apellidos Nombres

DOCUMENTOS: C|C ..... C|I .....
Serie Nº Nº Dpto.

OTROS DOC.: .....
Pasaporte Lib. Enrol. etc.

NACIMIENTO: .....
Fecha Lugar

DOMICILIO: ..... Paysandú
Calle Nº Telef. Ciudad o Localidad

PROFESION U OCUPACION: Estudiante Notariado

LUGAR: ..... **CARGO** .....

IDEOLOGIA POLITICA ..... **CLASIFICACION** .....

DATOS COMPLEMENTARIOS .....
Est. Civil Conyuge Hijos

.....
otros familiares

055640 E2

FECHA	DOCUMENTOS	ANTECEDENTES A REGISTRAR
2/9/64	76/103/66	- Elemento izquierdista, actua junto aconocidos activistas de Paysandu, tales como JAVIER ZUNIN DIAZ , RAUL y LUIS MUZZIO.-

SERVICIO DE INTELIGENCIA

MINISTERIO DE DEFENSA NACIONAL
SERVICIO DE INFORMACION DE DEFENSA

055647

Foto

Apellidos ESTEFANELL

Nombres Ricardo

Fecha de Nacimiento:

Lugar de Nacimiento:

Cred. Civ.:

Prontuario: P. Central:

Padre:

Madre:

Domicilio: Ciudad: Paysandú

Otros datos (Documentos y señas personales)

Hijo de Graciela Estefanell Guidalli, ficha antinacional Nº0206

Hijo de Alicia Margarita Estefanell Guidalli, ficha de varios Nº85

[illegible]

[illegible]		[illegible]
[illegible]		-Estuvo presente en el [illegible] de Apoyo a la [illegible] de [illegible] en el [illegible] de [illegible]

0728

SERVICIO DE INFORMACION DE DEFENSA

Dep. 1

055642-3

Fo 1

Confeccionado el 10.1.78

V A R I O S

Apellidos ESTEFANELL AGUIRRE (1)

Nombres Rodolfo

Fecha de Nacimiento 18/11/918 (2)

Lugar de Nacimiento Paysandú (3)

Est. Civil Casado (4)

Cred. Cívica CCB 2008 Céd. Identidad 628.678 (5)

Otros Documentos

Ocupación Ingeniero de OSE
Gerente de Funcionamiento de Mdeo.(6)

Padre

Madre

Domicilio Camino de las Tropas 6791.- (7) Ciudad

Otros datos:

chiesa hnos. - 4 000 - 5/77

055642

Fo 2

FICHA COMPLEMENTARIA

DOCUMENTO		ANTECEDENTES
Fecha	Origen	
7.1.77	D.0003	-Vive en una vivienda de OSE en la Usina de Cuchilla Pereyra; fue denunciado por los funcionarios de la planta de no colocar la Bandera Nacional y que un hijo de dicho Ingeniero que no es empleado de OSE también vive en la Usina con su esposa y hace reuniones los días domingos con personas ajenas al Ente y pese al cúmulo de las quejas de los obreros, el Directorio no ha tomado medidas, pese a que dichas denuncias, datan de más de dos años.- Los tres Directores de OSE Nicolás GOLOUBINTSEFF, Horacio PAULLIER y el Ing. Pedro ECHEVERRIGARAY, apoyan y toleran todas las actividades de sus colegas ingenieros.-(U).-Eval. F-6.-
25/2/981	D.0419	-Por Nota Nº 352/81/D la secretaría de Planeamiento, Coordinación y ifusión solicita al SID el aval correspondiente con respecto al causante a efectos de que el mismo haga usufructo de una beca al exterior (Japón) lo que esta Dirección APRUEBA por Memo. Nº271/81.(ZZ). Indica del (1) al (7).(ZZ)./

Confeccionada el 31 de Julio de 1970

51

MINISTERIO DE DEFENSA NACIONAL
S. I. D.

055643-1

Dep. I Secc. I
Sub-Secc. A/N
Ficha N.o ..... Confec. .....

ESTEFANI (Apellidos) Luis Ma. (Nombres)

DOCUMENTOS: C/C KAA 18986 (Serie / N.o) C/I ..... (N.o / Dpto.)

OTROS DOC. ..... (Pasaporte / Lib. Enrol. / etc.)

NACIMIENTO ..... (Fecha / Lugar)

DOMICILIO: ..... (Calle / N.o / Teléf.) Bella Unión (Ciudad o Localidad)

PROFESION U OCUPACION: .....

LUGAR: ..... CARGO: .....

IDEOLOGIA POLITICA ..... CLASIFICACION .....

DATOS COMPLEMENTARIOS ..... (Est. Civil / Conyuge / Hijos)

..... (otros familiares)

055643 Fso 2

Fecha	Documentos	ANTECEDENTES A REGISTRAR
16/I/68	42-1	-Afiliado a UTAA .-

JUNTA DE COMANDANTES EN JEFE

S. I. D.

[redacted] 355644-9 Dep. I E1 Secc. I

Sub Secc. A/N

Ficha No. ..... Confec. 14.6.82

ESTEFANICH ..... **Juan** .....
Apellidos Nombres

DOCUMENTOS: C/C. ..... **C/I.** .....
Serie No. No. Dpto.

OTROS DOC. .....
Pasaporte Lib. Enrol. etc.

NACIMIENTO: .....
Fecha Lugar

DOMICILIO: .....
Calle No. Teléf. Ciudad o Localidad

PROFESIÓN U OCUPACIÓN: empleado de Juzgado. Profesor de Historia egresado del I.P.A.(no cumple actualmente esta función)

LUGAR: ..... **CARGO:** .....

IDEOLOGÍA POLÍTICA: ..... **CLASIFICACIÓN:** .....

DATOS COMPLEMENTARIOS .....
Est. Civil Cónyuge Hijos

[redacted]

.....
Otros familiares

FECHA	DOCUMENTOS	055644 ANTECEDENTES A REGISTRAR 75.2
14.6.83	26645/1,2 3,	27.5.83. Aporta señas particulares. 1.76, 36 Se le considera elemento poseedor de información sobre grupos políticos especialmente de la C.E.I. (Corriente Batllista Independiente) y Coordinadora Cordón del P.N. Ha manifestado que el P.C. no apoya la la "Cocina" (grupo dentro del P.N.) pero que ve (el P.C.) con buenos ojos a la Coordinadora Cordón, manteniendo interés por estos grupos. Eval.C-3. Presuntamente fué la persona que corrió el rumor sobre la detención de Sergio RODRIGUEZ (P.C.) Eval.F-6 (ME)

MINISTERIO DE DEFENSA NACIONAL
S. I. D.

055645-6

FSI

Dep. I S
Sub-Secc. G
Ficha N°..... Con

7-3-69

ESTEFANOLI — Catón
Apellidos — *Nombres*

DOCUMENTOS: C/C..... C/I.....
Serie *No.* *N o* *Dpto.*

OTROS DOC.:.....
Pasaporte *Lib. enrol.* *etc.*

NACIMIENTO: .....
Fecha *Lugar*

DOMICILIO: Herrera y Petrona Tuberas — Durazno
Calle *N.o* *Telef.* *Ciudad o Localidad*

PROFESION U OCUPACION: Abogado

LUGAR:..... **CARGO**.....

IDEOLOGIA POLITICA..... **CLASIFICACION**.....

DATOS COMPLEMENTARIOS .....

Est. Civil [redacted] *Conyuge* *Hijos*

Otros Familiares

055645

E.2

A	DOCUMENTOS	ANTECEDENTES A REGISTRAR
5.	B.48.D.1. 24-3-65	Es Secretario de la Federación de Obreros y Empleados (FOE) Federación esta que mantiene a los obreros independientes de la ciudad de Durazno.-

SERVICIO DE INFORMACION
DE DEFENSA
Dep. I

055646-4

T5 1 ..... Sección
Act. Ant. Nac.
Ficha Nº [redacted]

Nombres y Apellidos: ESTEFANOLI,
Walter

Fecha de Nacimiento: .....

Lugar de Nacimiento: .....
(País - Ciudad o Localidad - etc.)

Cred. Cív.: Serie ..... Nº ..... Ced. Identidad: .....

Otros documentos: .....
(Pasaporte — Libreta Enrolam. — etc.)

FOTO

Domicilio: .....
(Ciudad o Localidad) (Calle) Nº Teléf

Filiación

Edad aparente ..... Color del Cutis .....

Color del Cabello ..... Estatura Aproximada .....

Complexión ..... Aspecto Social .....

Señas particulares .....

.....

Ficha confeccionada en Montevideo el 17 de marzo de 1967.-

Fórm. 1

055646

62

ACTIVIDADES

(1) **Laborales:** Profesión ..... Lugar de trabajo .....

Cargo ..... Antigüedad .....

Otras Actividades .....

(2) **Políticas:** Ideología ..... Actuación .....

Antecedentes **Incorporado a la lista de la Junta Dptal.de Mdeo.por el - FIDEL en las Elecciones Nacionales de 1966.-**

Antecedentes familiares .....

(3) **Sociales:** Estado Civil ..... Religión ..... Figuración .....

Grado Instrucción ..... Lugares que frecuenta .....

(4) **Económicas:** Situación ..... Capital aprox. ..... Vehículo .....
marca y Nº

Otros datos .....

Datos Complementarios .....

Apreciación Personal Gral. .....

ESTEFANOLI, Walter 055046 F503

FICHA COMPLEMENTARIA

Documento		ANTECEDENTES
Fecha	Origen	
10-IX-966.- 13 " "	B-72-D-102.- B-75-D-41.-	-En el acto de Proclama de los Candidatos del "Frente Izquierda de Liberación" efectuado lugar en el Palacio Peñarol el día 10 de los corrientes se resolvió que el reseñado sea incorporado a la lista de la Junta Dptal. de Mdeo. por el "Frente Izquierda de Liberación" (FIDEL) en las Elecciones Nacionales del año 1966.-

Fórm. 2

JUNTA COMANDANTES EN JEFE
Dep. 1

RE CONFECCIONADA EL 30.5.77 (S).

F 1

Confeccionado el 29.4.77

055647-2

V A R I O S

FOTO

Apellidos ESTEIN

Nombres Eugenio

Fecha de Nacimiento

Lugar de Nacimiento

Est. Civil

Cred Cívica ..... Céd. Identidad .....

Otros Documentos

Ocupación

Padre

Madre

Domicilio Duvinioso Terra 1220 Ciudad

Otros datos

~~50747~~

IMP. CHIESA Hnos. Ltda. 3.000 - 5 - 76

055647

FICHA COMPLEMENTARIA

502

DOCUMENTO		ANTECEDENTES
Fecha	Origen	
9.9.76 Inf. de Asig. Fam.	Doc. 1161	- Delegado de la U.N.R. por Montevideo en las elecciones nacionales de 1971.- 10.5.75 - Recibe correspondencia desde Tokio - Japón: "Publicaciones Subversivas".- 10.11.76 - Desde Tokio le remiten por correo ejemplares del diario "Corea Popular" No. 334.- (JJ).-

SERVICIO DE INFORMACION
DE DEFENSA
Dep. I

055548-0

Ficha Nº ..... confeccionada el 3-VIII-[illegible]

Sección .....

POTO

Apellidos ESTEIN

Nombres José

Fecha de Nacimiento: .....

Lugar de Nacimiento: .....

Cred. Cív.: ..... Ced. Identidad: .....

Prontuario: ..... F. Censal: .....

Padre: .....

Madre: .....

Domicilio: ..... Ciudad: .....

Otros datos (Documentos y señas personales) .....

Form. 3

[illegible]

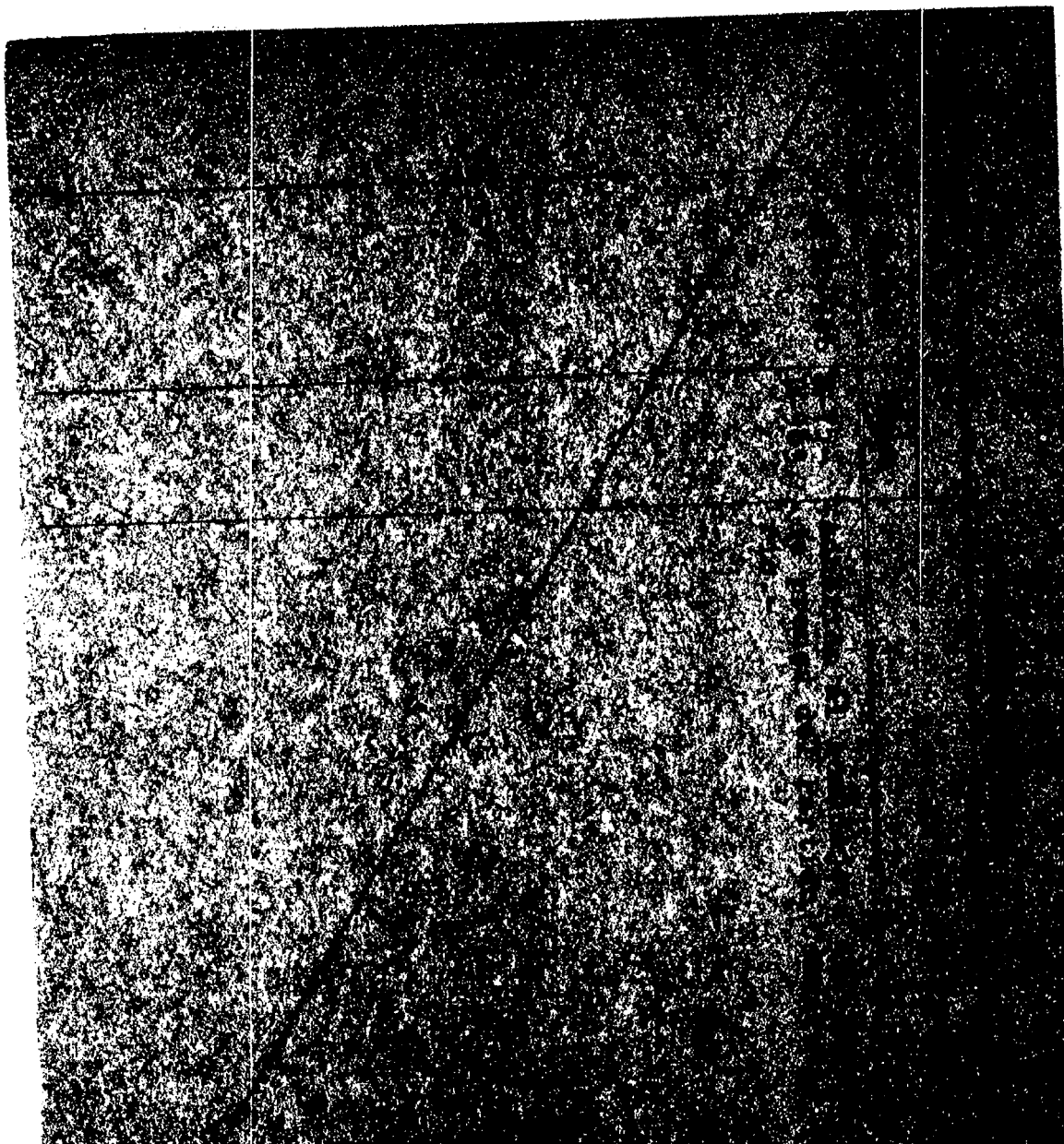

0738

055649-8

Fol

JUNTA DE COMANDANTES EN JEFE

S. I. D.

Dep. I Secc. I

Sub Secc. A/N

Ficha Nro. _____ Confec 8/12/76

ESTELA (Apellidos) Ariel (Nombres)

DOCUMENTOS: C/C _____ (Serie / Nro.) C/I. _____ (Nro. / Dpto.)

OTROS DOC. _____ (Pasaporte / Lib. Enrol. / etc.)

NACIMIENTO: _____ (Fecha / Lugar)

DOMICILIO: _____ (Calle / Nro. / Teléf. / Ciudad o Localidad)

PROFESION U OCUPACION: _____

LUGAR: _____ CARGO: _____

IDEOLOGIA POLITICA: _____ CLASIFICACION: U.J.C.

DATOS COMPLEMENTARIOS: _____ (Est. Civil / Cónyuge / Hijos)

_____ (Otros familiares)

055649

F. 2

Fecha	Documentos	ANTECEDENTES A REGISTRAR
26/2/976	D.0281	De acuerdo a las declaraciones del detenido PABLO VIEIVA integra la U.J.C y actualmente se encuentra en Buenos Aires.- A principios del mes de julio del 73 hace su primer panfleteada junto con JULIAN ALEJANDRO MAZZONI y GLORIA RODRIGUEZ, con material entregado por TERESA LEIS.- Eval. F-2.(J) Asimismo participa en una pintada con Daniel DECUONA.-
23.12.981	------	Se contestó Memo. (A) Nº 2583/981 para el Depto. III (POE), /SID. (MS)

055650-6

Fs 1

JUNTA DE COMANDANTES EN JEFE

S. I. D.

Dep. I Secc. 1

Sub Secc. A/N

Ficha Nro. _____ Confec._____

ESTELA ANNIBALI — Apellidos

Cayetana — Nombres

DOCUMENTOS: C/C ..... Serie ..... Nro. C/I. ..... Nro. ..... Dpto.

OTROS DOC. ..... Pasaporte ..... Lib. Enrol. ..... etc.

NACIMIENTO: ..... Fecha ..... Lugar

DOMICILIO: ..... Calle ..... Nro. ..... Teléf. ..... Ciudad o Localidad

PROFESION U OCUPACION: .....

LUGAR: ..... CARGO: .....

IDEOLOGIA POLITICA: ..... CLASIFICACION: .....

DATOS COMPLEMENTARIOS: ..... Est. Civil ..... Cónyuge ..... Hijos

[redacted]

Otros familiares

055650

52

Fecha	Documentos	ANTECEDENTES A REGISTRAR
25 SET. 1978	1209	- Delegado de Mesa por las listas no presentó , en las elecciones nacionales del año 1971, por el Departamento de Montevideo . Circuito Nº. 791 .- (011).- (C)

MINISTERIO DE DEFENSA NACIONAL
S. I. D.

055651-4

Dep. 1 **E** Sec. 1
Sub-Secc. A/N
Ficha Nº [illegible]

F501

ESTELA (Apellidos) TOGNOLA — Daniel Anibal (Nombres)

DOCUMENTOS: C/C. SAA 22222 (7) Serie Nro. C/I. Nro. Dpto.

OTROS DOC. 291.043 (9) Pasaporte Lib. Enrol. etc.

NACIMIENTO: (2) 25 años 1973 Fecha (14) Uruguay Lugar

DOMICILIO: Aud4b (8) San Fructuoso 1167 Ap.11 (3) Calle Nro. Teléf. Ciudad o Localidad

PROFESION U OCUPACION: Est.Medicina 6to.año (Becario Universidad)

LUGAR: CARGO:

IDEOLOGIA POLITICA: CLASIFICACION:

DATOS COMPLEMENTARIOS: (6) Casado Est. Civil — Sara R.MUÑOZ LANCASTER (e) Cónyuge — Hijos

Otros familiares

055651

Fecha	Documentos	ANTECEDENTES A REGISTRAR fs 2
17.4.73 JPM PM	755 Anexo 2	Procesado el 30.373 por Asistencia a los Asociados".-(DD) Remitido a la carcel junto a su esposa(Sara R.MUÑOZ LANCASTER)habian sido detenidos en la finca de San Fructuoso 1167 Ap.11. Indica ⑤ ②.- (DD) Remitido con fecha 30.3.73.
3.3.73 JPM PM	755	Detenido en fecha en la finca de San Fructuoso 1167 Ap.11. Dicha finca fue albergue de varios extremistas.- (DD)Indica ④ ⑤.-
5.4.73 Acta	625	(DD)
2/IV/973	Doc. 556 J.P.M.	-Con fecha 23/3/973, permanece detenido en la D.N.I.I., junto a su esposa, siendo indagados sobre sus actividades.- ((FF))
5/IV/973	DOC.631 J.P.M.	=El día 30-3-73, fué procesado por estar incurso en el delito previsto en el ART.60 del. C.P.M.; LEY 14068 "ASISTENCIA A LOS ASOCIADOS", al igual que su esposa,-según lo dispuesto por el Sr. Juez Militar de Inst. de 1er. Turno.- ((FF)
7.5.73	Odo.FF.CC Nro.813	Procesado por la Justicia Militar por el delito de: "Asistencia a los asociados en asociaciones para delinquir" (OO)
10.7.73 P.P.I. E.	D.1559 M.G.E.	Indica lo mismo que el doc. anterior.-(QQ).-
26.10.71	B.16 D.1	En diciembre de 1970, figura como becario de la Universidad de la República, percibiendo un sueldo de $.11.880.oo.-(W)

ESTELA Daniel.- 055651 53

FECHA	DOCUMENTOS	ANTECEDENTES A REGISTRAR
13/11/75	Doc.1966	Es sindicado en un informe relacionado a la situación entre los detenidos en el Penal de Punta Carretas; como el de encontrase decepcionado de toda acción política y en enfrentamiento con otros presos.- (I)
11/05/79 PD de 06 Nro.124	Doc.0559 a 06 DNII	03/05/79:Registra entrada en la DNII procedente del Penal de Punta Carretas en calidad de Liberado Penal, el que permanecerá en esa dependencia a efectos de ser sometido a reconocimiento por parte del personal policial.- (i).
11/5/79 PD de 6	Doc.0561 a 6 DNII	06/05/79:En la víspera fué puesto bajo el régimen de "Libertad Vigilada la que será controlada por la DNII.- (i).
16.02.82	D. 5757/81/ 84	-Figura en una relacion de la Corte Electoral, de ciudadanos inscriptos en el Registro Civico Nacional, que se encuentran comprendidos en el Art. 1, Literal "B" del Acto Institucional No. 4, con prohibicion de ejercer el derecho de voto. (Procesados por delitos de "Lesa Nacion").EVALUACION A-1(VL) Indica (⇒) 8)
16.02.82	D.6004/81/ 20	-Se encuentra comprendido en el Art.1o. literal b) del Acto Institucional No.4,por haber sido procesado el 30/III/73 por los delitos previstos en. C.P.M. 60 (VI) ; 7 C.P.O. 184 y 197 y 54 EVALUACION A-1 (LA)

055651

FECHA	DOCUMENTOS	ANTECEDENTES A REGISTRAR
29.4.83	24736/83	-3.3.83 -Figura en una relación de personas nombr das por "El Comité Intergubernamental pra las migraciones Europeas Salió con destino a Bélgica el 17.6.79,en vuelo SK 956. Reclamado por Esposa e Hijos, Entidad que solicita el movimiento Embajada de Bélgica.Fecha de expedido el pasaporte: 25.5.79.- Eval A-2 (V) (Indica 9)
29.4.83	24745/83	-3.3.83-Figura en una relación de libertades vigiladas ,procedente de la P.M.E..Unidad de control:D.I.I.Detenido el 3.3.73, liberado el 5.5.79.Eval.A-1 (V)
29.4.83	24862/83	-8.3.83-Indica Idem al Doc. 24745/83.- Eval A-1 (V)

1.12.83 | 11941 / 82 PAG. 1745 | - POSEE ANTECEDENTES EN EL CESID - EVAL - A - 1. (B) INDICA ( ) ( ) ( )

F51

JUNTA DE COMANDANTES EN JEFE 055652-2 DEP. I SECC. I

S. I. D.

SUB SECC. A/N

FICHA Nº ..... CONFEC. .....

ESTELA ROHR (Apellidos) Enrique José (Nombres)

DOCUMENTOS: C/C Nº AIA 6567 Dpto. C/I. Serie 1.137.832 Nº

OTROS DOC. ..... Pasaporte Li. Enrol etc.

NACIMIENTO: 21.02.948 (Fecha) Montevideo (Lugar)

DOMICILIO: Reconquista 344 apto.301 Tel.Part: 91.64.83 (1) (Calle Nº Teléf. Ciudad o Localidad)

PROFESION U OCUPACION: Médico Veterinario

LUGAR: CONAPROLE (2) CARGO: Veterinario Regional (3)

IDEOLOGIA POLITICA: ..... CLASIFICACION: .....

DATOS COMPLEMENTARIOS: Casadd (4) (Est. Civil Cónyuge Hijos)

HIJO DE: Afrain Adelberto y Betta Aída (Otros familiares)

~~FOTO~~

055652 f502

FECHA	DOCUMENTOS	ANTECEDENTES A REGISTRAR
21.5.82	D.150.46	-D.I.I.: 24/MAY/966: Candidato en el 6to.Lugar en la lista Nº10 lema "Ideas" de tendencia izquierdista, en las elecciones para integrar el Consejo Ejecutivo de la Asociación de Estudiantes de Preparatorios, durante el período 1966/967.- 25/JUN/976: Lleva una nota al Sr. Comisario de la Secc.1ra. solicitando el Certificado de Fé Democrática que le había sido denegado debido a las anotaciones que posee en el D-3. Por resolución del Sr. Jefe de Policía recaída en fecha 20/JUL/976, NO se le concede dicho Certificado.- 3/DIC/976: Realiza trámites de Pasaportes con intenciones de viajar a Europa.- 16/FEB/978: Con fecha 1ro. de Julio de 1976 presenta una carta dirigida al Sr. Jefe de Policía de Montevideo solicitando Certificado de Fé Democrática, con fecha 16 de enero de 1978, vuelve a elevar otra nota aclarando su situación, posteriormente con fecha 14/FEB/978, se dispone que se le otorgará Constancias sobre Anotaciones en Ficheros Policiales de Inteligencia CATEGORIA "B".-
12.1.79	D.2710	-SE.PLA.CO.DI. solicitó por Nota Nº23/79/D aval para beca a (Chile).-SE APRUEBA por Memo.(A) Nº067/79 de fecha 25/ENE/979.- Indica (1) al (4).- (SM).-

Imp. Nacional 1933/79

055655

Ficha Nº ... [illegible]

FOTO

Apellidos ESTELA MILANO ó MILANO (1)

Nombres Francisco Nicolás Santos. (2)

Fecha de Nacimiento: 02 de abril de 1925.- (3)

Lugar de Nacimiento: LAVALLEJA(12) URUGUAY (1)

Cred. Civ.: (4) Serie S.A.A. No. 12.258 Identidad: (5) [illegible]

Prontuario: F. Cap.

Padre: Nicolas(9)

Madre: Alejandrina(10)

(6) Washington Beltrán No. 692 (C. Minas) Ciudad: [illegible]

[illegible] (Documentos y señas personales) Ocupación: Herrero, Of. 1a. (Gdo. 12) [illegible]

[illegible] Francisco Píriz casi Ayacucho, Piriápolis.- en 1968.- [illegible]

[illegible] trabajo: División Portland-Gerencia Planta Minas. Secc. Taller [illegible]

[illegible] CON: María Palomena FERNANDEZ(11)

0749

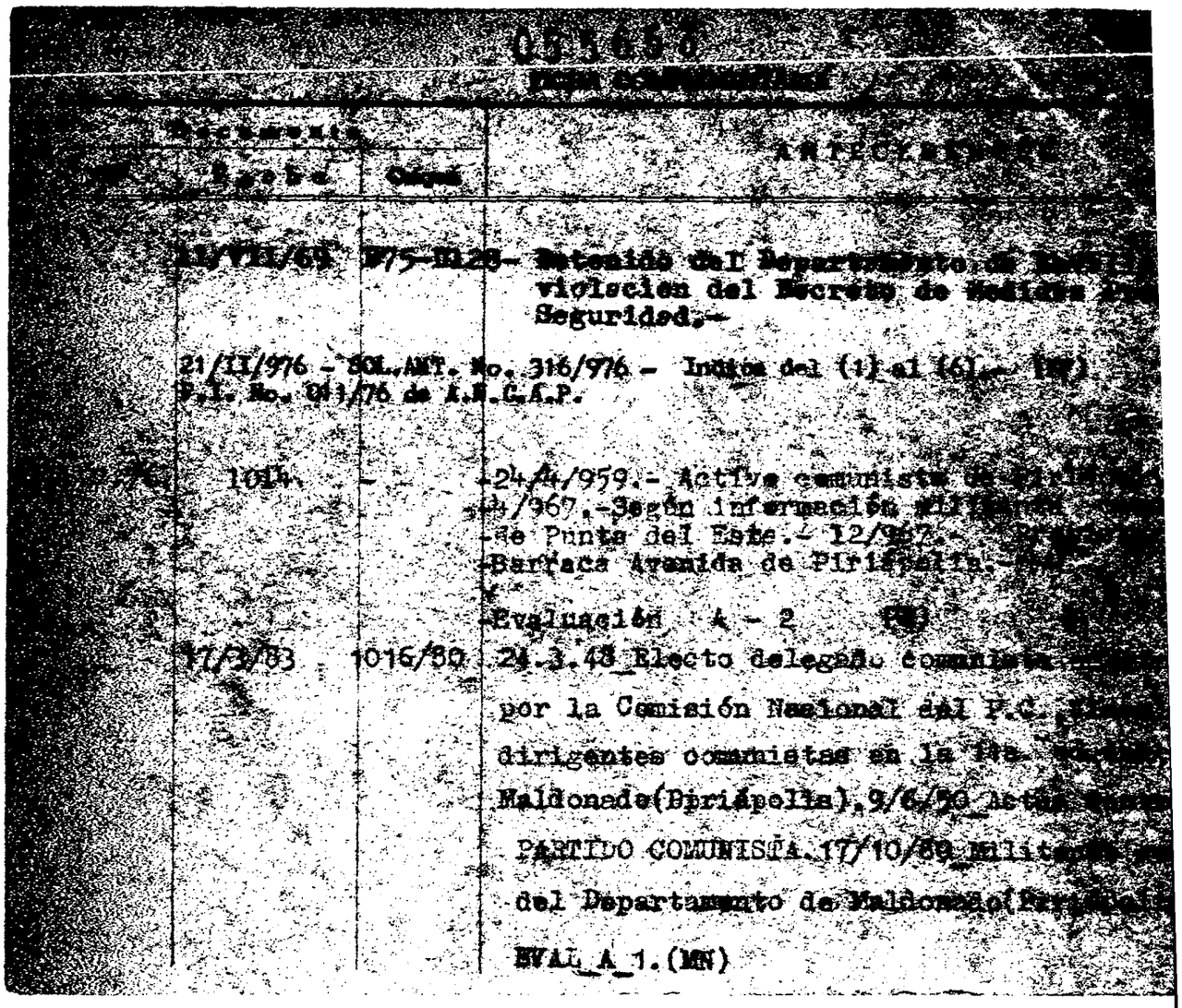

055650

FICHA COMPLEMENTARIA

Documento		ANTECEDENTES
Fecha	Origen	
11/VII/69	P75-D128-	Detenido del Departamento de [illegible] violacion del Decreto de Medidas [illegible] Seguridad.-
21/II/976 - SOL.ANT. No. 316/976 - Indica del (1) al (6).- [illegible] P.I. No. 011/76 de A.N.C.A.P.		
[illegible]	1014	-24/4/959.- Activo comunista de [illegible] -4/967.-Según información [illegible] -de Punta del Este.- 12/967.- [illegible] -Barraca Avenida de Piriápolis.- [illegible] -Evaluación A - 2 [illegible]
17/3/83	1016/80	24.3.48 Electo delegado comunista [illegible] por la Comisión Nacional del P.C. [illegible] dirigentes comunistas en la [illegible] Maldonado(Piriápolis).9/6/50 Actas [illegible] PARTIDO COMUNISTA.17/10/80 Milit[illegible] del Departamento de Maldonado(Piriápolis) EVAL A 1.(MN)

0750

055653

~~0209~~ 53

SERVICIO DE INTELIGENCIA

MINISTERIO DE DEFENSA NACIONAL · M/F
SERVICIO DE INFORMACION DE DEFENSA

I A-0116-6682

FOTO

Fecha 24.III.948.

Ficha N.º ~~35~~(Inf.Mald.Dest.Bn.I.12)

Nombre Estela, Francisco.

Nacionalidad Oriental.

Profesión o actividad Jornalero(Alb.Port.de Hl)

Lugar de nacimiento

Documentos que posee

Domicilio 11a.sec.(B.Piriapolis) Teléf.

FILIACION

Edad aparente 40 años. color del cutis Blanco de los cabellos Oscuro. estatura Alto. aspecto social Bueno señas particulares Miope.

~~104019~~

Ver ficha individual de Maldonado.-

055653

54

	Fecha	Contenido
1)	24.III.48	Inf.Dest.I.12
2)	9.VI.50.	Inf.Dest.L.Sauce.
3)	17.X.960.-	Of.4205/60de la J.P.Maldonado.-

Lugares donde frecuenta

afiliado a COMUNISMO

actividad política y donde actúa

Antecedentes policiales

vehículos que posee o que guía

nombre y número de personas que forman su familia

DATOS COMPLEMENTARIOS

1) InformeViejo: Fué electo Delegado comunista en Piriapolis por la Comisión Nacional del P.C..-24.III.948: Vinculado con dirigentes comunistas en la 11a.secc.Policial(B.Piriapolis).-

2) Actúa dentro del Partido Comunista.-

3) Militante comunista de la 11a.Sec.de Maldonado (Piriápolis).-

FECHA	DOCUMENTOS	055653 ANTECEDENTES A REGISTRAR
25.3.83	18641/83	Ingresó a ANCAP con fecha 16.7.55 siendo dado de Baja por acogerse a los beneficios jubilatorios con fecha 1.9.82. Eval:A-1 Ind.8.(00)
26.12.83 (Ficha No	16721 193 ANCAP)	-Indica del 9 al 12.-Ev-1.A-1.(TJ)

SERVICIO DE INTELIGENCIA
División I
(Seguridad)

MINISTERIO DE DEFENSA NACIONAL
SERVICIO DE INFORMACION DE DEFENSA
M/F
055654-8

Sección A Fs. 1
Act. Ant. Nac.
Ficha N.° ~~0210~~.

Nombres y Apellidos: ESTELA, Gustavo.

Fecha de Nacimiento:

Lugar de Nacimiento:
(País - Ciudad o Localidad - etc)

Cred. Civ.: Serie N.° Ced. Identidad:

Otros documentos:
(Pasaporte - Libreta Enrolam. - etc.)

Foto

Domicilio: Piriápolis, Maldonado.-
(Ciudad o localidad) (Calle) (N.o) (Telef.)

Filiación
- Edad Aparente Color del Cutis
- Color del Cabello Estatura Aproximada
- Complexión Aspecto Social
- Señas particulares

Ficha confeccionada en PIRIAPOLIS 1e~~0~~ 29/V/961.-

055654 T52

ACTIVIDADES

(1) Laborales: Profesión ..... Lugar de trabajo .....

Cargo ..... Antigüedad .....

Otras Actividades .....

.....

(2) Políticas: Ideología ..... Actuación .....

Antecedentes .....

Antecedentes familiares .....

(3) Sociales: Estado Civil ..... Religión ..... Figuración .....

Grado Instrucción ..... Lugares que frecuenta .....

(4) Económicas: Situación ..... Capital aprox. ..... Vehículo ..... marca y N.o

Otros datos .....

Datos Complementarios .....

Apreciación Personal Gral. .....

.....

.....

FICHA COMPLEMENTARIA ESTELA, Gustavo.- 53

035054

Documento		Antecedentes
Fecha	Origen	
1º/V/961.-	Of.66/61 de la R.M.4.-	-Comunista activo de Piriápolis.-

VARIOS

10 08.82

JUNTA DE COMANDANTES EN JEFE
S. I. D.

055655-5

Dep. I Secc. I

Sub. Secc. A/N

Ficha N.º ..... Confec. .....

ESTELA FERRER — Apellidos

Hebert Javier — Nombres

DOCUMENTOS: C/C ..... Serie ..... N.º ..... C/I. ..... N.º ..... Dpto. .....

OTROS DOC. ..... Pasaporte ..... Lib. Enrol. ..... etc. .....

NACIMIENTO: ..... Fecha ..... Lugar .....

DOMICILIO: ..... Calle ..... N.º ..... Teléf. ..... Ciudad o Localidad .....

PROFESION U OCUPACION: .....

LUGAR: ..... CARGO: .....

IDEOLOGIA POLITICA: ..... CLASIFICACION: .....

DATOS COMPLEMENTARIOS: ..... Est.Civil ..... Cónyuge ..... Hijos .....

..... Otros familiares

196878

055655

Fecha	Documentos	ANTECEDENTES A REGISTRAR
07.07.82	16659/0	El Ministerio de Relaciones Exteriores autoriza al Consulado Uruguayo en Argentina-Bs.As. a expedir o renovar Pasaporte a nombre del causante. Eval.: A-1 Indica ( )( )(GM)(LA)

Fo 2

SERVICIO DE INTELIGENCIA
División I
(Seguridad)

MINISTERIO DE DEFENSA NACIONAL
SERVICIO DE INFORMACION DE DEFENSA
M/F
T 055656 -3

501

Sección A
Act. Ant. Nac.
Ficha N. [redacted]

Nombres y Apellidos: ESTELA, Héctor

Foto

Fecha de Nacimiento: .....

Lugar de Nacimiento: ..... (País - Ciudad o Localidad - etc)

Cred. Civ.: Serie ..... N.° ..... Ced. Identidad: .....

Otros documentos: ..... (Pasaporte - Libreta Enrolam. - etc.)

Domicilio: Piriápolis, Maldonado
(Ciudad o localidad) (Calle) (N.o) (Telef.)

Filiación
- Edad Aparente ..... Color del Cutis .....
- Color del Cabello ..... Estatura Aproximada .....
- Complexión ..... Aspecto Social .....
- Señas particulares .....

Ficha confeccionada en PIRIAPOLIS Mayo 1o. de 1961.-

055656

Fs 2

ACTIVIDADES

(1) Laborales: Profesión ..... Lugar de trabajo .....

Cargo ..... Antigüedad .....

Otras Actividades .....

(2) Políticas: Ideología Comunista Actuación activo militante

Antecedentes .....

Antecedentes familiares .....

(3) Sociales: Estado Civil ..... Religión ..... Figuración .....

Grado Instrucción ..... Lugares que frecuenta .....

(4) Económicas: Situación ..... Capital aprox. ..... Vehículo ..... marca y N.o

Otros datos .....

Datos Complementarios .....

Apreciación Personal Gral. .....

FICHA COMPLEMENTARIA ESTELA, Héctor.-1- F3

Documento 055656		Antecedentes
Fecha	Origen	
1o/V/961.-Of.	66/61 de la R.M.4.--	-Activo comunista de la zona de Piriápolis.-

A. G.

055057-1

Fo 1

MINISTERIO DE DEFENSA NACIONAL
S. I. D.

Dep. I Secc. I
Sub - Secc. A/N
Ficha Nro. ____ Confec. 22.8.75

ESTELA (Apellidos) Isaac Alejo. (Nombres)

DOCUMENTOS: C/C BPB.3391. (Serie / Nro.) C/I. ____ (Nro. / Dpto.)

OTROS DOC. ____ (Pasaporte / Lib. Enrol. / etc.)

NACIMIENTO: 51 años (Fecha) R.O.U. (Lugar)

DOMICILIO: Pasaje Rossi 3484. (Calle / Nro. / Teléf. / Ciudad o Localidad)

PROFESION U OCUPACION: Jubilado de comercio

LUGAR: ____ CARGO: ____

IDEOLOGIA POLITICA: Comunista. CLASIFICACION: ____

DATOS COMPLEMENTARIOS: ____ (Est. Civil / Conyuge / Hijos)

~~[illegible]~~

Otros familiares

055657

Fecha	Documentos	ANTECEDENTES A REGISTRAR
21.4.75.	Doc.656.	= Afiliado al P.Comunista el 23.12.65.con el No.24595.= (Microfilm incautado a RODNEY ARISMENDI).EVALUACION:B-2. (Y).=

J. C. J.
Dpto. 1

055657

18 SET. 1978

Apellidos ESTELA

Nombres Isaac Alejo

Documentos: AFIL.P.C.No.24595.

Ant. Secc: A B C D E G V

☐ ☐ ☐ ☐ ☐ ☐ ☐

Secreto

055657 **ANTECEDENTES**

Fecha ing: 23.12.65.

Cr.51 años.

Dom: Pasaje Rossi 3484.Mdeo.

CC: BPB.3391.

Ocup: Jubilado de comercio

8.1.76.Doc.0001.Eval: B - 2. (Y).

055658-9 27.8.81 fs1

JUNTA DE COMANDANTES EN JEFE

S. I. D.

Dep. I Secc. I

Sub.Secc. A/N

Ficha Nº ..... Confec. ,

ESTELA LOPEZ — Apellidos

María Alicia — Nombres

DOCUMENTOS: C/C B.T.B. 19.120 (Serie, Nº) C/I. 1.413.219-2 (Nº, Dpto.)

OTROS DOC. ..... Pasaporte ..... Lib. Enrol. ..... etc.

NACIMIENTO: 27.10.955 (Fecha) Montevideo (Lugar)

DOMICILIO: Portugal 4270 (Calle, Nº, Teléf., Ciudad o Localidad)

PROFESION U OCUPACION: Empleada

LUGAR: Ex-Frigorífico Nacional CARGO: .....

IDEOLOGIA POLITICA: ..... CLASIFICACION: .....

DATOS COMPLEMENTARIOS: ..... Cónyuge Casada (Est. Civil) ..... Hijos

~~104027~~

Hija de: Juan Ramón y Clara Irma

Otros familiares

055658 f52

Fecha	Documentos	ANTECEDENTES A REGISTRAR
C.H.C.P. Secc. 24a. INGRESO	Nº30/81 Mdeo.	- Por Memorandum Nº1183 del 8.9.73 de la Seccional 24a. se informa que fue detenida en averiguación de disturbios producidos en la Escuela Industrial del Cerro. Expresó que es demócrata, que defiende la Ley de Enseñanza, que vive frente a la Escuela Industrial y que por comodidad concurren a su casa estudiantes a dejar las tablas de dibujo y que está tramitando su ingreso a la Jefatura de Policía. Fue liberada por orden superior. Con fecha 21.11.73 hace gestiones para ingresar al Instituto Policial. (BB) - 27.8.81 - Se contestó C.H.C.P. Nº30/81 INGRESO a la Dirección Nacional de Correos, Secc. 24a. (BB)

Imp. Nacional 716/79

Fecha de Nacimiento

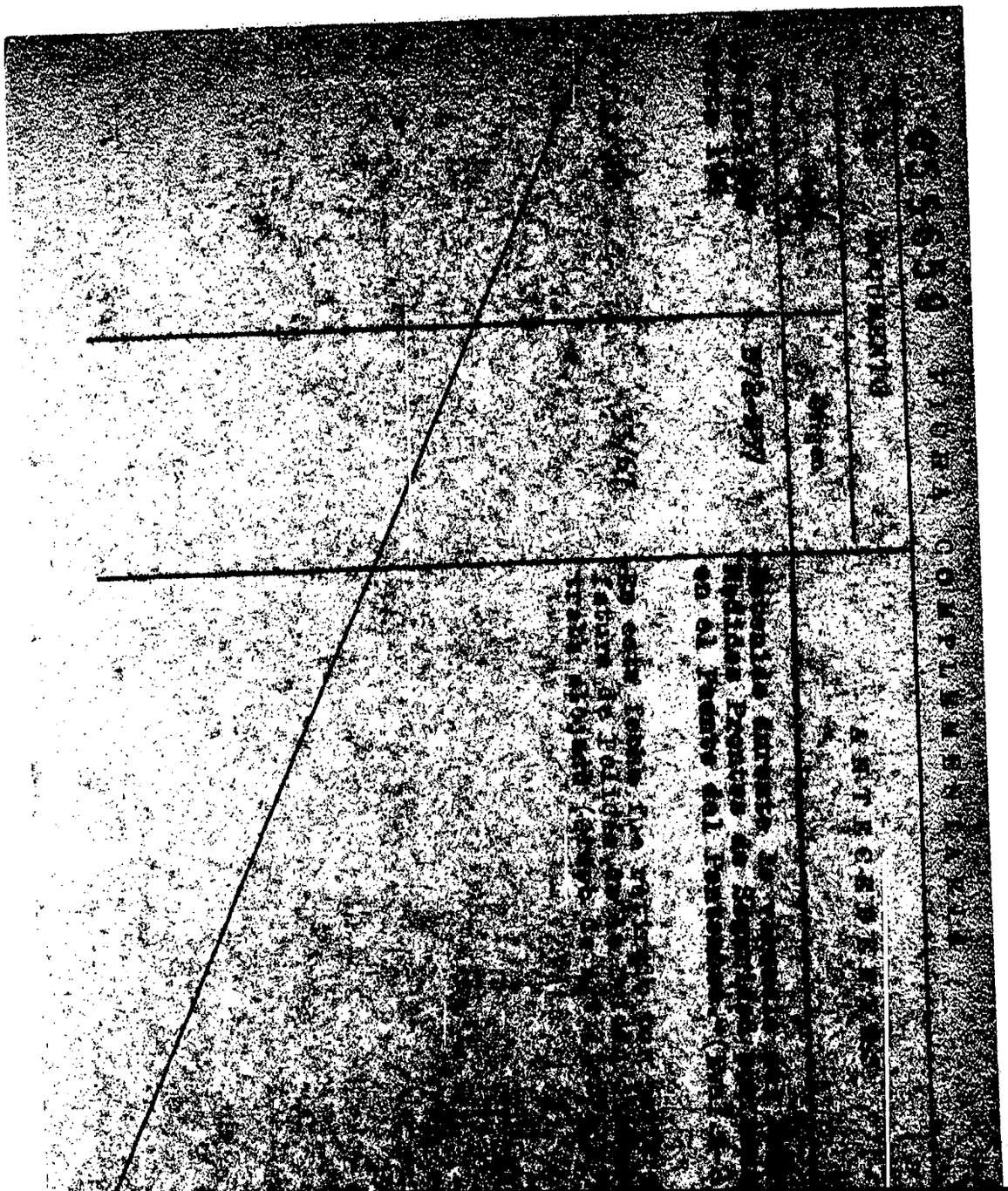

0769

055660-5

E1

MINISTERIO DE DEFENSA NACIONAL
S. I. D.

Dep. I Secc. I
Sub - Secc. A/N
Ficha Nro. Confec. 26 AGO 1975

ESTELA — Miguel Angel
Apellidos — Nombres

DOCUMENTOS: C/C BPB.2336. C/I.
Serie Nro. Nro. Dpto.

OTROS DOC.
Pasaporte Lib. Enrol. etc.

NACIMIENTO: 50 años — R.O.U.
Fecha Lugar

DOMICILIO: Juan Carlos Gómez 1260-Rincón y B.Aires MONTEVIDEO
Calle Nro. Teléf. Ciudad o Localidad

PROFESION U OCUPACION: Linotipista- Talleres.

LUGAR: "ACCION"-Sind.Artes Gráficas CARGO:

IDEOLOGIA POLITICA: Comunista, CLASIFICACION:

DATOS COMPLEMENTARIOS:
Est. Civil Conyuge Hijos

Otros familiares

055660

Fecha	Documentos	ANTECEDENTES A REGISTRAR
21.4.75.	Doc.656.	- Afiliado al P.Comunista el 25.11.63.con el No.20655.- (Microfilm incautado a RODNEY ARISMENDI).EVALUACION: B-2. (Y).-

J. C. J. 055660 3

Dpto. 1 18 SET. 1976

Apellidos ESTELA

Nombres Miguel Angel

Documentos: AFIL.P.C. No.20655

Ant, Secc: A B C D E G V

☐ ☐ ☐ ☐ ☐ ☐ ☐

Secreto

055660

ANTECEDENTES

Fecha ing: 25.11.63.

Or.50 años.

Dom: Juan Carlos Gómez 1260 - Rincón y B.Aires

CC: BPB.2336.

Ocup: Linotipista -Talleres."ACCION".Sind.Arte Gráfica.

8.1.76.Doc.0001.Eval: B - 2. (Y).

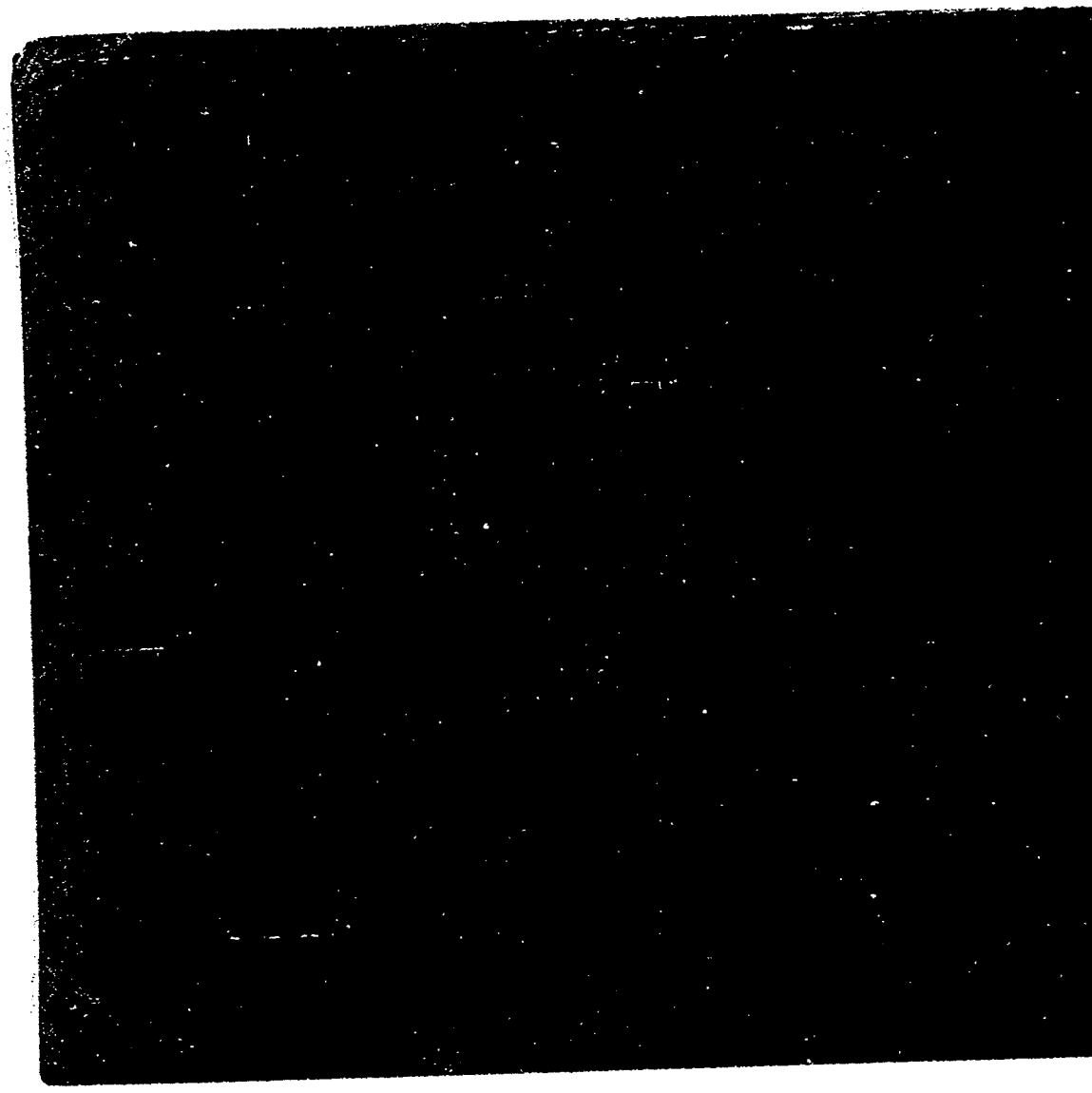

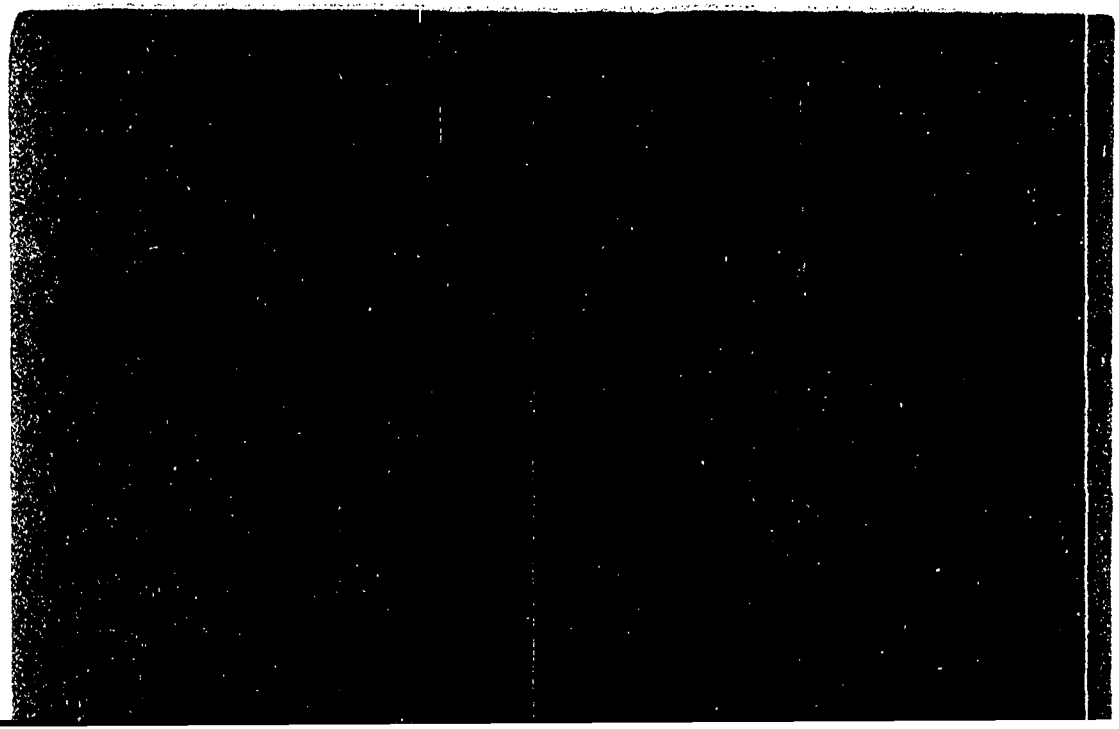

0775

2/VI/1977 05.5661 53

JUNTA DE COMANDANTES EN JEFE

S. I. D.

Dep. I Secc. I

Sub Secc. A/N

Ficha Nro. _____ Confec._____

ESTELA ESCARNO — Apellidos

NELSON — Nombres

DOCUMENTOS: C/C ..... Serie Nro. C/I. ..... Nro. Dpto.

OTROS DOC. ..... Pasaporte Lib. Enrol. etc.

NACIMIENTO: ..... Fecha Lugar

DOMICILIO: ..... Calle Nro. Teléf Ciudad o Localidad

PROFESION U OCUPACION: .....

LUGAR: ..... CARGO: .....

IDEOLOGIA POLITICA: ..... CLASIFICACION: .....

DATOS COMPLEMENTARIOS: ..... Est. Civil Cónyuge Hijos

..... Otros familiares

055661

Fecha	Documentos	ANTECEDENTES A REGISTRAR
15/III/76	Doc. 0357	25/II/76-Se ha dictado sentencia definitiva de Primera Instancia No.1/76 de fecha 2/II/76, procesando al mismo por "Coautoría del delito de Ataque a la Fuerza Moral del Ejército y la Marina"con pena de DIECIOCHO MESES DE PRISION.(P).-
31/10/77	Doc. N°1137 Univ. de la Rep.-	Figura en una relación de sumarios realizados por la Universidad de la República en la Facultad de Arquitectura por abandono del cargo produciéndose su cesantía según consta en el expediente N° 8863/73 de la Universidad, el cual finalizó al 30/9/77. No lleva evaluación. (C).-
	09.3.79	Se contestó por MEM(A) No.3802/78 O.C.O.A. (Y)
29.4.83	24745/83	-3.3.83-Figura en una relación de libertades vigilad s ca- procedente de la P.M.E..Unidad de control: J.P.M..Detenido el 24.2.74, liberado el 18.4.75..- Eval A-1 (V) (indica 1)
29.4.83	24862/83	-3.3.83-Indica Idem al Doc. 24745/83.- Eval A-1 (V)

J. C. J.
Dpto. 1

055661 18 SET. 1975

Apellidos ESTELA

Nombres Nelson

Documentos: AFIL.P.C.No.2924.

Ant, Secc: A B C D E G V

Secreto

055661 **ANTECEDENTES** FC

Fecha ing: 16.11.61.

Dom: Pasaje Rossi 3452 Mdeo.

8.1.76.Doc.0001.Eval: B - 2. (Y).

055662-1

F1

JUNTA DE COMANDANTES EN JEFE

S. I. D.

G. Dep. I Sec. I

Sub Secc. A/N

Ficha No. ..... Confec. 16.6.83

ESTELA ..... Orfilia Minas .....

Apellidos Nombres

DOCUMENTOS: C/C. BUA 3976(1) ..... C/I. 701.295 .....

Serie No. No. Dpto.

OTROS DOC. .....

Pasaporte Lib. Enrol. etc.

NACIMIENTO: 11.4.917(2) .....

Fecha Lugar

DOMICILIO: Carlos de la Vega 3907(3) .....

Calle No. Teléf. Ciudad o Localidad

PROFESIÓN U OCUPACIÓN: Empleada(4) .....

LUGAR: ANCAP(5) ..... CARGO: Adscripta a la Jefatura(6) .....

IDEOLOGÍA POLÍTICA: ..... CLASIFICACIÓN: .....

DATOS COMPLEMENTARIOS .....

Est. Civil Cónyuge Hijos

.....

~~[illegible]~~ Otros familiares

FECHA	DOCUMENTOS	055662 ANTECEDENTES A REGISTRAR Fs 2
16.6883	2195/79 Pag.03	-24.11.972: Integra la Lista No.31, Lema "UNIDAD SOLIDARIDAD Y LUCHA", de las Oficinas Centrales para las Elecciones de la Federación ANCAP, a realizarse en el día de la fecha.- Es de destacar, que respalda a la Lista "A" y a todas las Listas Sectoriales que ostentan el Lema mencionado.- Eval.A-1 (Y)
26.12.83 (Ficha No.192	16721 ANCAP)	-Indica del 1 al 6.-Eval.A-1.-(TJ)

055663 -9

B-1

MINISTERIO DE DEFENSA NACIONAL
S. I. D.

Dep. I Secc. I
Sub-Secc. A/N
Ficha Nro. ..... Confec. 24/8/72

ESTELA — Apellidos
Pedro Anibal — Nombres

DOCUMENTOS: C/C. SAA 18.921 (1) C/I. 7037 (LAV.) (2)
Serie Nro. Nro. Dpto.

OTROS DOC. ..... Pasaporte Lib. Enrol. etc.

NACIMIENTO: ..... Fecha Lugar

DOMICILIO: Williman S/N. esq W. Beltrán .- No.794 (5) W. BELTRAN 794 (LAVALLEJA) (9) (Minas)
Calle Nro. Teléf. Ciudad o Localidad

PROFESION U OCUPACION: Jefe de la Fabrica A.N.C.A.P. Profesor MAT. (3)

LUGAR: Liceo "EDUARDO FABINI" LAVALLEJA (4) CARGO: Jefe de compras y depósito(6)
Jefe Depósito Mat y Rep.(8)

IDEOLOGIA POLITICA: Comunista.- CLASIFICACION: .....

DATOS COMPLEMENTARIOS: ..... Est. Civil ~~104020~~ × Daniel Aníbal ESTELA(7) Hijos

..... Otros familiares

055663 F52

Fecha	Documentos	ANTECEDENTES A REGISTRAR

FICHA COMPLEMENTARIA F3-3

055663

DOCUMENTO		ANTECEDENTES
Fecha	Origen	
8/VI/ 1964 (Eval.A-2).-	B.28-D. 25.-	Integrante del personal docente del Liceo Departamental de Lavalleja.- Vocal de la Asociación de Profesores de Lavalleja.- Firmante de un manifiesto de la Unión Popular. Marcha. 23/XI/962 Sindicado como elemento de izquierda de la ciudad de Minas.- En las elecciones de la comición Directiva del Centro Democrático de Minas, figuró en una lista en la que se encontraban varios elementos de izquierda, listaésta la cual no fué electa.-
17/VI/1964 24/ VI/1964	B.28- D. 26.- B/75(1) D.292 Epoca.-	Firmante de una "DECLARACION PUBLICA" remitida al Sr. Ministro de Relaciones Exteriores, publicada encel Diario "La Unión" de la ciudad de Minas, de fecha 16/VI/1964, declaración ésta en contra de la proyectada reunión de la O.E.A., para estudiar el caso Cuba y firmada por el conocidos elementos izquierdiztas de ese Depatamento.-
26/VI/1964	B.28- D.30.-	Empleado Técnico ayudante en la Planta de A.N.C.A.P., en la ciudad de Minas.- Evaluación B-2. Sindicado como de tendencia de ideas extremistas.-
6/VII/1964	B.28- D.32.-	En la fecha interviene en una 2da, asamblea parcial con el fin de ratificar lo acordado por la asamblea general de la Asociación de Profesores de Minas, en lo relactivo el paro decretado por la intergremial de administrativos y docentes de Enseñanza Secundaria.- En la misma se resolvió la adhesión y realizar una declaración pública en la que se solidarizan con el paro y que fué publicada por la prensa local.-
4/XI/1964	B.28-D. 49.-	Profesor Liceo Departamental de Minas.- Se domicilia en la calle Williman S/N. esq. W. Beltrán de esta ciudad.-

FICHA COMPLEMENTARIA

FS-4

055663

DOCUMENTO		ANTECEDENTES
Fecha	Origen	
4/X/1965	28/4.-	El mismo es integrante del personal docente y administrativo de Liceo Departamental de Lavalleja, sindicado como de Ideologia Izquierdizta.-
3/V1/1966	28/1.-	El mismo sindicado como uno de los elementos Izquierdiztas del Departamento hizo acto de presencia en el mitin que se realizó en el"Teatro Lavalleja", de la ciudad de Minas el 2 de junio del corriente año, progamado por la "Mesa de la unidad del Pueblo en el que se trataron los temas.- "La crisis Nacional y la posibilidad de unirse las Masas Populares" al margen de los Partidos Tradicionales.-
Año 1966	Lista 90	Figura como 50o Titular a la Cámara de Senadores en las Listas del Partido Socialista, en las Elecciones Nacionales del corriente año.-
20/X11/1965	B.76- D.146 Eval: F-6	Figura en una relación de personas a quienes se identifican como elementos Izquierdiztas del Departamento de Lavalleja.-
3/X1/1966	B.44- D. 8	Estuvo presente conjuntamente con su esposa en un acto politico del Frente Izquierda de Liberación en la ciudad de Minas.-
11/V11/1969	B. 75- D.128	Detenido del Departamento de Lavalleja por violación del Decreto de Medidas Prontas de Seguridad.-
1962	Lista 4190 Unión Popular	6to,Titular al Consejo Departamental de Lavalleja.-
8/11/1971	El Popular	Se postula a candidato por el Frente Amplio a la Intendencia de Lavalleja.- (X)

FICHA COMPLEMENTARIA F3-5

055663

DOCUMENTO		ANTECEDENTES
Fecha	Origen	
14/4/1972	B. 75- D.62	El dia 3 se realizó un acto en la ciudad de Minas, organizado por el comité central del Frente Amplio, de Lavalleja proclamando a la Intendencia Municipal de Lavalleja al Sr. Pedro Estela Hicieron Huzo de la palabra en el acto Gerardo Cuestas, Júan J Crótogini, Daniel Bouquet, Diputado Pla. Rodriguez, Ing. Esteves Dr. Carlos Cassina.-
Nov. 1971.	Lista 190 Lavalleja.	Figura como Titular a la Intendencia Municipal del Dpto. de Lavalleja en las Elecciones Nacionales de 1971. (R)
NOV.1971	LISTA 988 PDC F.A	Candidato como 1er.titular a la Intendencia Municipal por el dpto.de Lavalleja (SS)
1971.	Lista 1808	Candidato como 1er.titular a la Intendencia Municipal por el dpto.de Lavalleja .(SS)
11/IX/73	D. 2871.	Jefe del Dpto. de Materiales de la Planta de ANCAP (Minas). Figura en una relación de adeptos al Partido comunista de dicha Planta. (R)

FICHA COMPLEMENTARIA F3-6

055863

DOCUMENTO		ANTECEDENTES
Fecha	Origen	
11/9/1973	Doc. 2865 P.E.I.	- Figura en una relación de personas que adquieren la revista "RESPUES TA" en la ciudad de Minas, siendo Graciela SILVA la encargada de distribuirla en esa ciudad.-(C.C)
14.5.75	Doc. 1084	**Figura en una relación de funcionario de ANCAP de la Ciudad de Minas como f enteamplista.-qq-. Inrormación sin evaiuar.-**
25.05.82 D.	15210/60	Funcionario del CONAE que fue sumariado en aplicación del procedimiento disciplinario previsto en la Ordenanza No. 17. Destituído por R. I. No. 4 136178, de 16/2 178.- Evaluación: A-1. Indica (1) (2) (3) (4) (VL)
26.2.71	D.77.D.1	-Figura en una nómina de Profesores de Enseñanza Secundaria del Interior(Afiliados a la Gremial de Profesores de Montevideo y Federación Nacional de Profesores)vinculados a actividades de proselitismo y agitación subversiva o simpatizantes de las mismas, en los años 1965/66/67/68. Docente de comprobada acción subversiva dentro de la Enseñanza. Firmante de adhesión al Partido Comunista.Eval:F-3(M)

055663

FECHA	DOCUMENTOS	ESTELA Pedro Aníbal ANTECEDENTES A REGISTRAR
7.4.77	D.307	-Figura en una relación de profesores que serían de tendencia izquierdista, contenida en un folleto publicado por la Federación Nacional de Profesores de Enseñanza Secundaria, en ocasión de la elección de Consejeros; que se llevó a cabo en la ciudad de Salto en los días 29 y 30 de Julio, entre los años 1968, 1972. Eval:A-1(LL).-
10.7.73	1546	-Descuida en forma deliverada la provisión de repuestos para la buena marcha de la planta. Permitió que los camiones de 23 toneladas que llevaban la piedra de la cantera a la máquina trituradora llegaran a un estado tal de deterioro que hubo que radiarlles de servicio y suplantarlos por otros de menor tonelaje, los cuales limitaban la capacidad de transporte en un 50%. No prevee la carencia de otros tipos de repuestos incluyendo los que se deben traer de Dinamarca, porque la planta fue instalda por una compañía de ese país. En las últimas elecciones fue candidato del F.A. a la Intendencia Municipal de Lavalleja(EE). E valA-6. Indica(8).-
20.8.73	2489	-Se le imputa el hecho de promover el asenso de fun-

FECHA	DOCUMENTOS	055663 ANTECEDENTES A REGISTRAR FS-8.
		cionarios pertenecientes al F.A., postergando a calificados obreros de tendecia demócrata. Eval: B-2(K)
14.5.75	1084	-Candidato a la Intendencia Departamental de Lavalleja por èl Frente Amplio en las Elecciones de 1971 por las listas 190,1808 y 2001.qq.Eval:A-1
5.10.83	1067/79 pag.10	-Indica Ant. Listas 190,190,908,1808, Doc.1084, [illegible] -1966-Candidato de listas 4001 del FIDEL. Figura en lista publicada en diario "LA UNION" como adherente al Movimiento de Defensa de las Libertades. -27.11.67-Integra lista del diario "La Unión solicitando la Casa de la Cultura para realizar un homenaje al "Che" GUEVARA. -NOV/72-Integra el Comité de Educadores en apoyo al F.A. -OCT/73- Firma su adhesión al Maestro HOMERO GUADALUPE. Eval: B-6 (M).-Indica del (5)al(8).-
1.12.83	11941 / 82 PAG. 1746	-POSEE ANTECEDENTES EN LA CO.NA.E- EVAL - A - 1. (8) INDICA ( ) ( ) ( )

055564-1 C y G

JUNTA DE COMANDANTES EN JEFE

S. I. D.

Dep. 1

Sub Secc. A/M

Ficha No. ..... Cédula 25.5.83

ESTELA TRIAS — Apellidos

Ricardo — Nombres

DOCUMENTOS: C/C. ..... **C/I.** .....
Serie No. No. Dpto.

OTROS DOC. .....
Pasaporte Lib. Enrol. etc.

NACIMIENTO: .....
Fecha Lugar

DOMICILIO: .....
Calle No. Teléf. Ciudad o Localidad

PROFESIÓN U OCUPACIÓN: .....

LUGAR: ..... **CARGO:** .....

IDEOLOGÍA POLÍTICA: ..... **CLASIFICACIÓN:** .....

DATOS COMPLEMENTARIOS .....
Est. Civil Cónyuge Hijos

.....
Otros familiares

101158

FECHA	DOCUMENTOS	055664 ANTECEDENTES A REGISTRAR
25.5.83.	26703/3,4	2003/83: Titular de la lista BZO que responde a "[illegible]bertad y Cambio" la misma fue presentada en las [illegible]ciones de las autoridades del Comité Ejecutivo de la Convención Dptal. de Maldonado del P. Colorado. Integra la Mesa Ejecutiva del P. Colorado de Maldonado Eval.A-1.-(FE)
30.3.M	33090/ 35	Integra en calidad de 2do titular el Organo Ejecutivo Departamental del Partido Colorado por el Departamento de Maldonado.- Eval.- (A1) (FE)

ANTINACIONAL

24/VII/81 E1

JUNTA DE COMANDANTES EN JEFE 055665-4

S. I. D.

Dep. I Secc. I

Sub Secc. A/N

Ficha Nº ..... Confec. .....

ESTELA	Rubens
Apellidos	Nombres

DOCUMENTOS: C/C BLA 7954 (Serie / Nº) C/I. 772.281 (Nº / Dpto.)

OTROS DOC. ..... (Pasaporte / Lib. Enrol. / etc.)

NACIMIENTO: 8/IX/927 (Fecha) Montevideo (Lugar)

DOMICILIO: Gustavo Gallinal 2013 (Calle / Nº) 29-37-27 (Teléf.) (Ciudad o Localidad)

PROFESION U OCUPACION: Empleado

LUGAR: A.N.P. CARGO: .....

IDEOLOGIA POLITICA: ..... CLASIFICACION: .....

DATOS COMPLEMENTARIOS: Casado (Cónyuge) [redacted] (Civil) (Hijos)

Hijo de: Berta

Otros familiares

055665

Fecha	Documentos	ANTECEDENTES A REGISTRAR
19/II/79	0274	30/IX/71 - Afiliado al Partido Comunista con el Nº 60.349, militando en la Seccional "Puerto", Agrup. "Dragado". Fue presentado para su afiliación por Juan LAINO y Juan F.GOMEZ, según material incautado por O.C.O.A. EVALUACION: A - 1.-(E)
17/3/81	447	8/VIII/80 - Presenta recurso ante el Delegado del SID en el Dpto. de Montevideo, al habérsele incluído en la Cat. "C" de Const. de Hab., el que es elevado a este Servicio el 12/III/981.- (E) 24/VII/81 - Por Of. Nº 368/D-I/81 se solicita a la A.N.P. toda información que pueda poseer sobre el causante, particularmente desde el punto de vista ideológico. (E).-
04.09.81	D.7526	13/8/81-Se confeccionó Exp.Nº 663/81 al Delegado del SID en Montevideo, comunicando que esta Dirección ha resuelto mantener en la Categoría "C" al causante.-(U) 2.9.81 - La A.N.P. contesta el Of.Nº.368/D-I/81, diciendo que el causante desarrolla tareas normales, no habiendo elementos hasta la fecha que permitan detectar actuación ideológica del mismo.-(NN)
19.03.82	12864	03.09.81 - Presenta recurso en 2da. Instancia ante el Delegado del S.I.D. en Montevideo solicitando se revea su situación.-(NN) 04.03.82 - El Delegado del S.I.D. en Montevideo remite todas las actuaciones a este Servicio para consideración.-(NN)

Imp. Nacional 716/78

FECHA	DOCUMENTOS	ESTELA 055665 ANTECEDENTES A REGISTRAR RUBENS 53
		12.04.82 - Por Exp.Nº.264/D-I/82 de este Servicio se elevan a la Junta de Comandantes en Jefe todas las actuaciones del causante para su consideración y resolución.-(NN)
05.05.82	D.14396	28.04.82 - Por Exp.Nº.730/JCJ/82 la Junta de Comandantes en Jefe comunica a este Servicio que ha resuelto mantener al causante en la Cat."C" de C.H.C.P..-(NN) 05.05.82 - Por Exp.Nº.312/D-I/82 de este Servicio pase al Delegado del S.I.D. en Montevideo para su conocimiento y notificación del interesado, cumplido vuelva.-(NN)
1.7.82	.....	- Se hizo Memo (A) No.1421/82 para el Brig.Gral.F.Arbel (SS)
24.9.82	D.19886	24.08.82 - En la fecha se notifica al causante de la resolución tomada por la JCJ en su recurso de 2da.Inst.-(NN) 09.09.82 - El Deleg. del SID en Montevideo devuelve a este Servicio el Exp. del causante para su archivo.-(NN)

MINISTERIO DE DEFENSA NACIONAL
S. I. D.

055666-2
29 SET 1973

B1

Dep. I Secc. I
Sub - Secc. G
Ficha Nro. ____ Confec. ____

ESTELLA — Apellidos
Gianna — Nombres

DOCUMENTOS: C/C. ____ Serie ____ Nro. ____ C/I. ____ Nro. ____ Dpto. ____

OTROS DOC. ____ Pasaporte ____ Lib. Enrol. ____ etc. ____

NACIMIENTO: ____ Fecha ____ Lugar ____

DOMICILIO: ____ Calle ____ Nro. ____ Teléf. ____ Ciudad o Localidad ____

PROFESION U OCUPACION: Empleada

LUGAR: SEUSA CARGO: Auxiliar 3º

IDEOLOGIA POLITICA: ____ CLASIFICACION: ____

DATOS COMPLEMENTARIOS: ____ Est. Civil ____ Conyuge ____ Hijos ____

Otros [redacted]

055666 f.2

Fecha	Documentos	ANTECENDENTES A REGISTRAR
1.8.73	2086	- Ingreso a instancias de Zelmar Michelini, fue de las primeras en reintegrarse a los 2 días de conflicto.-(G)

JUNTA DE COMANDANTES EN JEFE
S. I. D.

055667-0

Dep. I A.N!

Sub. Secc. A/N

Ficha N.º ..... Confec. 26.8.82.

ESTELLA (Apellidos) — Luis Alberto (Nombres)

DOCUMENTOS: C/C AEA 5212 (Serie / N.º) C/I. ..... (N.º / Dpto.)

OTROS DOC. ..... (Pasaporte / Lib. Enrol. / etc.)

NACIMIENTO: ..... (Fecha / Lugar)

DOMICILIO: ..... (Calle / N.º / Teléf. / Ciudad o Localidad)

PROFESION U OCUPACION: .....

LUGAR: ..... CARGO: .....

IDEOLOGIA POLITICA: ..... CLASIFICACION: .....

DATOS COMPLEMENTARIOS: ..... (Est.Civil / Cónyuge / Hijos)

..... (Otros familiares)

[redacted]

Fecha	Documentos	055067 ANTECEDENTES A REGISTRAR	752
19.02.79	D.0274	Afiliado al Partido Comunista con el No. 53.997, según material incautado por OCOA, en Feb/76.-Eval.B-2.-(FE)	
13.5.82.	D.14818	Fue presentado para su Afiliación por Omar RIVERO conjuntamente con Nancy RIVERO y Pedro GUERRA MEDINA, según material incautado por OCOA en FEb/976, "Operación Morgan".- Eval. B-2.-(FE),	

055668-8

11 JUN 1974

MINISTERIO DE DEFENSA NACIONAL

S. I. D.

Dep. I Secc. I

Sub - Secc. G

Ficha Nro._____ Confec._____

ESTELLANO (Apellidos) A.G. (Nombres)

DOCUMENTOS: C/C._____ (Serie / Nro.) C/I._____ (Nro. / Dpto.)

OTROS DOC._____ (Pasaporte / Lib. Enrol. / etc.)

NACIMIENTO:_____ (Fecha / Lugar)

DOMICILIO: Regidores 1292 (Calle / Nro.) 39.02.01 (Teléf.) (Ciudad o Localidad)

PROFESION U OCUPACION: Bancario (1)

LUGAR:_____ CARGO:_____

IDEOLOGIA POLITICA:_____ CLASIFICACION: Dgte. Bancario (2)

DATOS COMPLEMENTARIOS:_____ (Est. Civil / Conyuge / Hijos)

~~3501~~ (Otros familiares)

055668

Fecha	Documentos	ANTECEDENTES A REGISTRAR
30.7.73	2298	Aparece en lista incautada a Manuel Lorenzo San Martín se presume dgte. bancario, indica 1 y 2. (K) Eval. A-1
	9.6.78	Se contestó por Mem.(A) N-.1197 Dpto.C-2/ESMACO. (Y)

502

055669-6

SERVICIO DE INFORMACION DE DEFENSA

Dep. 1

Confeccionado el 31 ENE. 1976

Fol

VARIOS

FOTO

Apellidos ESTELLANO de FAILACHE

Nombres Ana

Fecha de Nacimiento

Lugar de Nacimiento

Est. Civil

Cred. Cívica Céd. Identidad

Otros Documentos

Ocupación Prof. Secundaria ó Maestra

Padre

Madre

Domicilio Ciudad

Otros datos

CHIESA Hnos. Ltda. - 2.500 - 9/73

055669

FICHA COMPLEMENTARIA

F 502

DOCUMENTO		ANTECEDENTES
Fecha	Origen	
9.12.75	D. 2061	Figura en un manifiesto en el cual integran Maestros, Profesores y Profesionales Universitarios emitido por el Frente Amplio a la población de Las Piedras.- Evaluación B-2.-(I).-

SERVICIO DE INTELIGENCIA
División I
(Seguridad)

MINISTERIO DE DEFENSA NACIONAL
SERVICIO DE INFORMACION DE DEFENSA
M/F
I 055670-4

Sección 501
Act. Ant. Nac.
Ficha N.º ~~[illegible]~~

ESTEVEZ

Nombres y Apellidos: ESTELLANO Angel I.

Fecha de Nacimiento:

Lugar de Nacimiento:
(País - Ciudad o Localidad - etc.)

Cred. Civ.: Serie N.º Ced. Identidad:

Otros documentos:
(Pasaporte - Libreta Enrolamiento)

Foto

Domicilio: San José (Ciudad o Localidad) Rincón 603 (1) Colón y J. B. de Bengoa (Calle) (N.º) (Telef.)

Filiación
- Edad Aparente ..... Color del Cutis
- Color del Cabello ..... Estatura Aproximada
- Complexión ..... Aspecto Social
- Señas particulares

Ficha confeccionada en Montevideo el 26 de Agosto de 1965.-

055670

ACTIVIDADES

(1) Laborales: Profesión Bancario Lugar de trabajo Bco. Hipotecario (2
Cargo Oficial de Sucursal (3) Antigüedad
Otras Actividades

(2) Políticas: Ideología Actuación
Antecedentes
Antecedentes familiares

(3) Sociales: Estado Civil Religión Figuración
Grado Instrucción Lugares que frecuenta

(4) Económicas: Situación Capital aprox. Vehículo
marca y N.o
Otros datos

Datos Complementarios

Apreciación Personal Gral.

055670

ESTELLANO — FICHA COMPLEMENTARIA — Angel

Documento		Antecedentes
Fecha	Origen	
24/III/965.	B-39-D-6.-	-Actividad:Bancario.-Domiciliado en la calle Colón y J. B. de Bengoa de la ciudad de San José.- Afiliado al "FRENTE IZQUIERDA DE LIBERACION"(FIDEL),en el Depto.de San José.-
30-IV-966	76/33	-Empleado Bancario.Figura en la Lista N°17 de la Asociación de Empleados Bancarios del Uruguay, postulándose por el Sistema Preferncial de Suplentes,en el sector Lista General como N°2 para la Asamblea General Representativa (Interior).- Es de hacer notar que esta lista que representa al lema Lucha Bancaria es sindicada como de tendencia trotkista.- Figura también como N°24 para la Asamblea Representativa del Sector Banca Oficial.-
8-1-75	Doc.231	-Relación de funcionarios del Bco. Hipotecario, indica (1)(2)(3)( ). (RR)

055670

FICHA COMPLEMENTARIA

Documento		Antecedentes
Fecha	Orígen	

SERVICIO DE INFORMACION DE DEFENSA 055670

Dep. 1

Confeccionado el .....

VARIOS

FOTO

Apellidos ESTELLANO ESTEVEZ

Nombres ANGEL

Fecha de Nacimiento .....

Lugar de Nacimiento .....

Est. Civil .....

Cred. Cívica ..... Céd. Identidad .....

Otros Documentos .....

Ocupación .....

Padre .....

Madre .....

Domicilio ..... Ciudad .....

Otros datos .....

055670 FICHA COMPLEMENTARIA

DOCUMENTO		ANTECEDENTES
Fecha	Origen	
14/5/971	Marcha	Figura en la lista de bancarios de San José adheridos al Frente Amplio.-(M)

055671-2

JUNTA DE COMANDANTES EN JEFE

S. I. D.

DEP. V. SECC. I

SUB SECC. A/N

FICHA Nº ..... CONFEC. 30.8.79

ESTELLANO MARTINEZ — Apellidos

CARLOS FRANCISCO — Nombres

DOCUMENTOS: C/C ..... Nº ..... Dpto. C/I. V 646.781 Serie Nº

OTROS DOC. ..... Pasaporte ..... LI. Enrol. Nº Empl. 0100 etc.

NACIMIENTO: ..... Fecha ..... Lugar

DOMICILIO: ..... Calle ..... Nº ..... Teléf. ..... Ciudad o Localidad

PROFESION U OCUPACION: .....

LUGAR: EL PAIS CARGO: Secretario de redacción

IDEOLOGIA POLITICA: ..... CLASIFICACION: .....

DATOS COMPLEMENTARIOS: ..... Est. Civil ..... Cónyuge ..... Hijos

..... Otros familiares

F52

FECHA	DOCUMENTOS	ANTECEDENTES A REGISTRAR
22.6.67	DNII	-El causante , Cronista Policial de el diario"El Popular" figura en una nómina de periodista policiales, que apareciera en la prensa capitalina, el 20/5.67 en oportunidad en que los mismos se refieren a un decreto del Poder Ejecutivo. 30.4.75 Se informario n sus anotaciones del Dpto. de Prensa e Informaciones de la Policia.
22/4/82	D. 4011	Indice Datos filiatorios.- (FE)
2.10.81 Revista	8390 "CUESTION"	-Fue enviado a colaborar con una revista que la Secta Moon edita en N.York,en español,llamada "Noticias del Mundo"". (JJ)
9.2.83	24308	Se establece que el causante se desempeña como Sub-Direc-tor del vespertino "Ultimas Noticias".Eval:A-1.(AD)
20.12.83	33077/3 P.D.	-11.12.83.-Le fue notificado de la prohibición de propalar la noticia con las declaraciones del requerido Wilson FERREIRA ALDUNATE,publicada en el diario El Día de fecha 11.12.83,pág.4,en virtud de ser violatoria del Decreto de Gobierno de fecha 2.8.83.-Eval:A-1.(TT)

055672-0

F501

JUNTA DE COMANDANTES EN JEFE

S. I. D.

DEP. VI V. SECC. I

SUB SECC. A/N

FICHA Nº ..... CONFEC. 4.IX.89

ESTELLANO ROVIRA — Apellidos

EDUARDO — Nombres

DOCUMENTOS: C/C BGB 14169 (1) — Nº / Dpto. C/I. V 1.313.190 — Serie / Nº

OTROS DOC. ..... Pasaporte ..... Ll. Enrol. NºEmp. 1246 etc.

NACIMIENTO: 4.2.54 (2) — Fecha Montevideo (3) — Lugar

DOMICILIO: J.Benito Blanco 1160 Ap.102 (4) — Calle / Nº / Teléf. / Ciudad o Localidad

PROFESION U OCUPACION: Ingeniero Agrónomo (5)

LUGAR: EL PAIS CARGO: Cronista

IDEOLOGIA POLITICA: ..... CLASIFICACION: .....

DATOS COMPLEMENTARIOS: Casado (6) — Est. Civil / Cónyuge / Hijos

..... Otros familiares

[redacted]

055672 Fso 2

FECHA	DOCUMENTOS	ANTECEDENTES A REGISTRAR
10.79	SID	No registra antecedentes
11.79	DNI	No registra antecedentes
22/4/82	D-14012	Indica datos filiatorios.-(FE)
14/9/82	19082	Figura en el 83 lugar de la lista BCF del Partido Nacional Agrupación Libertad y Servicio Dpto. de Montevideo co[illegible]didato para integrar los Deliberantes Departamentales y Convenciones Nacionales en las Elecciones internas de los PP.PP. del 28 de Noviembre de 1982. (O-BS Indica (1) (6)
16/10/82	—	**Por Oficio Nº. 937/82 el S.I.D. comunica a la Corte Electoral, que de acuerdo a las disposiciones vigentes, no exi[illegible] jeciones para que el causante integre la lista de referencia. (O-BS)**

SERVICIO DE INFORMACION
DE DEFENSA
Dep. 1

055673-8

Confeccionado el 16-8-1973

E

[redacted]

Apellidos ESTELLANO TEJERA (4)

Nombres Eduardo.- Gilberto (5) Gualberto (8)

Fecha de Nacimiento 3/9/934 (6)

Lugar de Nacimiento 33 años (1) Montevideo(9) R:O.U.

Est. Civil Casado(10)

Cred. Cívica BLB. 15714. (2) Céd. Identidad 713.048 (7)

Otros Documentos

Ocupación Funcionario de ANCAP(División Alcoholes)

Padre

Madre

Domicilio CONSTANT 3194 (16) / Amanzamiento 465 Santiago Vázquez Ciudad MONTEVIDEO (2).

Otros datos

Organización Subversiva: M.L.N.(T)(11)

cutis blanco , ojos y cabellos castaños(12).-

Imp. CHIESA Hnos. Ltda. 4.000 - 11 - 72

055673

FICHA COMPLEMENTARIA

DOCUMENTO		ANTECEDENTES
Fecha	Origen	
13-6-1973	D. 1263	- Figura en una relación de funcionarios de ANCAP que fueron detenidos por las FF.CC.,este con fecha 17/8/1972).- (C.C)
21.4.75.	Doc.656.	- Afiliado al P.Comunista el 09.10.67.con el No.28244. (Microfilm incautado a RODNEY ARISMENDI).EVALUACION B-2.Indica: (1) al (3). (Y).-
13/3/76	0332	- Se requiere su captura , por no comparecer al llamado de la Justicia Militar (Art.204 y 205 del C.P.P.) Requerido Nro. 1151.-Indica del (A) al (C).-
9.7.73.	Doc.1502.	- Se encuentra detenido en el E.M.R..No.1 (Libertad) (GG) Eval: A - 2
28.10.77	D.1129	-Colaborador, enterró en su domicilio al sedicioso Miguel Angel ALVAREZ (a)"PEDRO". Fue procesado por la J. por "Asistencia a los asociados". Afiliado al P. Comunista. No. 28.244 desde el 9.10.67. Viajó a Francia el 26.2.75.-(U) Indica (8) al (10).-

055673 A53

FECHA	DOCUMENTOS	ANTECEDENTES A REGISTRAR
16.02.82	D. 5757/81 32	-Figura en una relacion de la Corte Electoral, de ciudadanos inscriptos en el Registro Civico Nacional, que se encuentran comprendidos en el Art. 1, Literal "B" del Acto Institucional No. 4, con prohibicion de ejercer el derecho de voto. (Procesados por delitos de "Lesa Nacion").EVALUACION A-1(VL) Indica (8) ( )
16.02.82	D.6004/81 80	-Se encuentra comprendido en el Art.lo. literal b) del Acto Institucional No.4,por haber sido procesado el 19 / 1 83 por los delitos previstos en. C.P.M. 60(VII) C.P.O. EVALUACION A-1 (LA)
15.3.76	D.0357	16/II/76 - El Juez Militár de 1ra. Instancia de 4to. Turno solicita su prisión por haber violado los Arts.204 y 205 del C.P.M. - Había sido procesado por el Artículo 60(VII), Ley.14.068 y se encontraba en libertad. (P).-
7.4.77	03000	Figura en una relación de ciudadanos uruguayos que abandonaron la República Argentina como refugiados, al amparo del

...///

055673

FECHA	DOCUMENTOS	ANTECEDENTES A REGISTRAR
	///...	Comité Internacional para la Migración Europea (C.I.M.E.) entre el 26.12.73 y el 27.2.77. El causante viajó el día 26.11.75 con destino a Suecia..-EVALUACION: A-1 (JJ).-
	8.6.81	Se contestó Memorandum No.912 para la D.I.I. (MM)
28.4.83	18378/82	Ficha del E.M.R. No.1 establece: Detenido el 17.8.72. Procesado por el Artículo 60 (VIII). Libertad provisional: 09.9.73. Pertenece al M.L.N. Colaborador.-EVAL: B-2 (B).-
28.4.83	18347/82	-Indica Idem. doc.0300/77.-EVAL: A-2 (B).-
27.4.83	25365/ 1761	-1971/1978: En información referente al M.L.N. obtenida por el Depto.III/S.I.D. en éste período se establece: Indica Idem Doc.0332 /76 en lo referente al Nº de Requerido. Indica (11) y (12) Eval -2 (EE).-
2.12.83	11941 / 82 PAG. 1746	- POSEE ANTECEDENTES EN EL CO.NA.E - EVAL - A - 1. (B) INDICA ( ) ( ) ( )

J. C. J:
Dpto. 1

055673

18 SEI. 1976

Apellidos ESTELIANO

Nombres Eduardo

Documentos: AFIL.P.C.No.28244.

Ant, Secc: A B C D E G V

☐ ☐ ☐ ☐ ☐ ☐ ☐

Secreto

055673

ANTECEDENTES F6

Fecha ing: 9.10.67.

Cr.33 años.

Dom: Amanzamiento 465/1 Santiago Vázquez.Mdeo.

CC: BLB.15714.

Ocup: Operador peón. A.N.CA.AP. -Alcoholes.

8.1.76.Doc.0001.Eval: B - 2. (Y).

055674-6

JUNTA DE COMANDANTES EN JEFE
S. I. D.

Dep. I A.N. F/

Ficha N.º ..... Confec. 5.8.82.

ESTELLANO — Apellidos
Elena — Nombres

DOCUMENTOS: C/C ..... Serie ..... N.º ..... C/I. ..... N.º ..... Dpto.

OTROS DOC. ..... Pasaporte ..... Lib. Enrol. ..... etc.

NACIMIENTO: ..... Fecha ..... Lugar

DOMICILIO: Propios No. 1908 Apto. 4 en junio 1965
Calle — N.º — Teléf. — Ciudad o Localidad

PROFESION U OCUPACION: .....

LUGAR: ..... CARGO: .....

IDEOLOGIA POLITICA: ..... CLASIFICACION: .....

DATOS COMPLEMENTARIOS: ..... Est.Civil ..... Cónyuge ..... Hijos

..... Otros familiares

Fecha	Documentos	055674 ANTECEDENTES A REGISTRAR	FE2
13.5.82.	D.14818	Suscritor de la Revista "China" que recibe directamente de Pekín en forma personal.- Eval.B-2.-(FE)	

SERVICIO DE INFORMACION
DE DEFENSA
Dep. 1

055675-3

FS-1

Confeccionado el 17.8.73

VARIOS

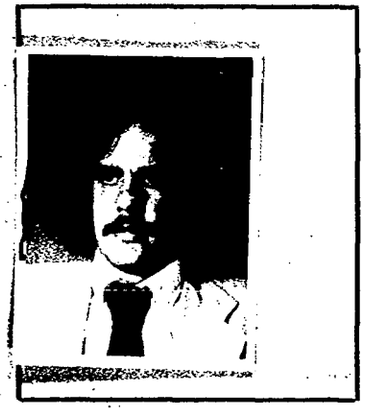

Apellidos ESTELLANO ROVIRA

Nombres Jorge **Alcides (4)**

Fecha de Nacimiento 07.07.1947(7)

Lugar de Nacimiento Uruguay(8)

Est. Civil

Cred. Cívica ..... Céd. Identidad 1.100.312(9)

Otros Documentos

Ocupación Periodista de Agencia de Noticias EFE (1)
Banco Central del Uruguay -.(5)_
Asistente de Administración - (6)

Padre

Madre

Domicilio Solano Antuña No. 2749 Apto. 101 (2) Ciudad Telefono: 78-59-39 (3)
18 de Diciembre 1646(10)

Otros datos:

[redacted]

chicos hnos. - 4 000 - 5/77

055675

Fs-2

FICHA COMPLEMENTARIA

DOCUMENTO		ANTECEDENTES
Fecha	Origen	
8.11.72	D. 4082	En un documento titulado: quo vadis Uruguay?, hace un análisis de lo sucedidó hasta el momento en la política interna uruguaya, expresando que las FF. AA., al querer combatir cualquier tipo de ilícito, desconoce para ello, mecanismos montados por el Poder Civil.- Termina manifestando en el mencionado documento, que quedó claro lo que pretenden los militares uruguayos y hasta donde están dispuestos a llegar.- EVALUACION: F-6.-
		1.12.77-Fue contestado por MEMO(A)Nº 3345/77 para el D-2/EM/DEI.(facsimil).-qq-.
23/12/76	Doc. 1582	- 19/12/974: En la fecha se establece que es encargado de la Agencia de Noticias EFE en nuestro país.- Redactor de "MUNDO COLOR".-(Indica del 1 al 3).- (GG)
16/2/81	----------	Se contestó por Memo.(A) 010/81 de la Presidencia de la República Of. de Com.. (L).-
25.11.81	D.9732	Secretario de Redacción del periódico "CRONICAS ECONOMICAS".-Eval:A 1(VM)
18.10.82	Doc.21192	Es Director Responsable del periódico "CRONICAS ECONOMICAS.-(AD)

F5-3

FECHA	DOCUMENTOS	055675 ANTECEDENTES A REGISTRAR
[illegible]	[illegible]	[illegible] EN LA [illegible]
25.10.83	2729/79 Pag.10	- 30.7.79: En la fecha se establece que integra una nómina de funcionarios del Banco Central del Uruguay, considerados izquierdistas con tendencia a la agitación.- Es de destacar que se encuentra entre el personal presupuestado.- Eval.B-3 (Y) Indica (4)(5)y(6).-
14.11.83	27003/81	Aporta datos filiatorios.-Eval:A-1(Indica 7 al10)(A

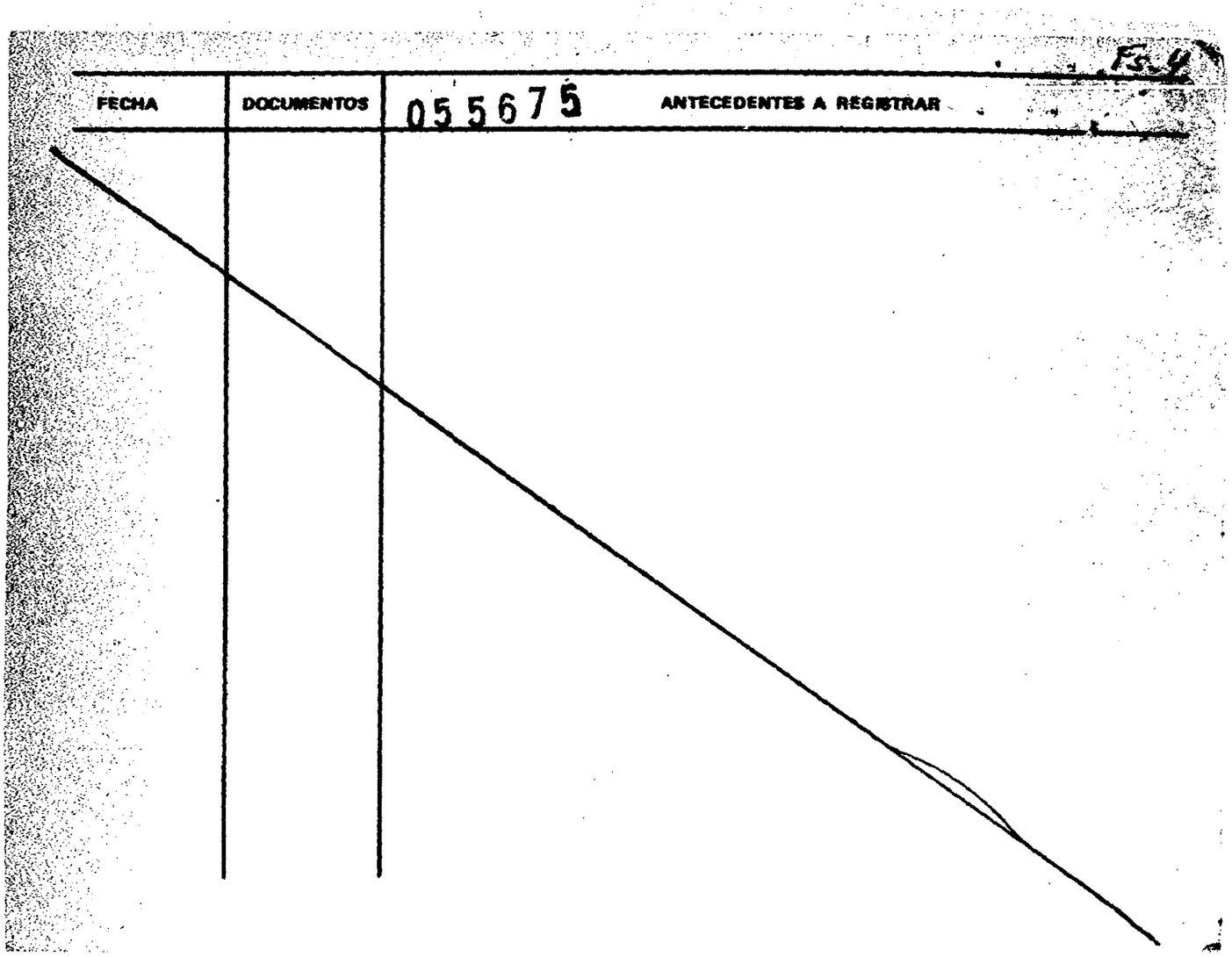
Fs. 4
FECHA
DOCUMENTOS
055675
ANTECEDENTES A REGISTRAR

FICHA PROVISORIA.
MINISTERIO DE DEFENSA NACIONAL
S. I. D.

055675

Dep. I. FE Sec. I

Sub Secc. G

Ficha Nro. ____ Confec. 1.8.77

ESTELLANO ROVIRA — Apellidos
Jorge Alcides — Nombres

DOCUMENTOS: C/C ____ (Serie / Nro.) C/I. 1.100.312.- (Nro. / Dpto.)

OTROS DOC. ____ (Pasaporte / Lib. Enrol. / etc.)

NACIMIENTO: ____ (Fecha / Lugar)

DOMICILIO: ____ (Calle / Nro. / Teléf. / Ciudad o Localidad)

PROFESION U OCUPACION: Funcionario del Banco Central.-

LUGAR: ____ CARGO: ____

IDEOLOGIA POLITICA: ____ CLASIFICACION: ____

DATOS COMPLEMENTARIOS: ____ (Est. Civil / Cónyuge / Hijos)

Otros familiares

055675

Fecha	Documentos	ANTECEDENTES A REGISTRAR
13.2.75	D. 247-	Figura en una relación de funcionarios del Banco Central que violando el Decreto del Poder Ejecutivo de fecha 4.7.73, hiciera paro, no concurriendo a desempeñar sus tareas habituales al 5.7.73.- (V). Eval. A-1.-
		1.12.77-Fue contestado por MEMO(A)Nº 3345/977 para el D-2/EM/DEI (facsimil).-qq-.
16/2/81	-----	Se contestó por Memo.(A) Nº 010/81 de la Presidencia de la República Of. Com.. (L).-

055675

JUNTA DE COMANDANTES EN JEFE

S. I. D.

Dep. I Secc. I

Sub Secc. A/N

Ficha Nº ..... Confec. 10.3.83

ESTELLANO ROVIRA — Apellidos

Jorge Alcides — Nombres

DOCUMENTOS: C/C. ..... Serie ..... Nº ..... C/I. ..... Nº ..... Dpto.

OTROS DOC. ..... Pasaporte ..... Lib. Enrol. ..... etc.

NACIMIENTO: ..... Fecha ..... Lugar

DOMICILIO: ..... Calle ..... Nº ..... Teléf. ..... Ciudad o Localidad

PROFESION U OCUPACION: Funcionario del Banco Central del Uruguay

LUGAR: ..... CARGO: Asistente de Administ.

IDEOLOGIA POLITICA: ..... CLASIFICACION: Izquierdista

DATOS COMPLEMENTARIOS ..... Est. Civil ..... Cónyuge ..... Hijos

..... Otros familiares

Fecha	Documentos	055675 ANTECEDENTES A REGISTRAR	58
10.3.83	2419/79	Figura en una relación de funcionarios del Banco Central del Uruguay, de fecha 21 de setiembre de 1979, considerados izquierdistas con tendencia a la agitación.- Eval:A-2 (PS)	

ASUNTO PRENSA NACIONAL

U F59

JUNTA DE COMANDANTES EN JEFE 055675

S. I. D.

DEP. I SECC. I

SUB SECC. A/N

FICHA Nº ..... CONFEC. 1.5.78

ESTELLANO ROVIA (3)	Jorge Alcides(2)
Apellidos	Nombres

DOCUMENTOS: C/C ..... (Nº / Dpto.) C/I. 1.100.312 (4) (Serie / Nº)

OTROS DOC. ..... (Pasaporte / Li. Enrol. / etc.)

NACIMIENTO: 7.7.947 (5) Montevideo (6) (Fecha / Lugar)

DOMICILIO Rambla Rpca. de Méjico 5627 (7) ..... (Calle / Nº / Teléf. / Ciudad o Localidad)

PROFESION U OCUPACION: Encargado de la Agencia E.F.E de Capital (1)*

LUGAR: ..... CARGO: .....

IDEOLOGIA POLITICA: ..... CLASIFICACION: .....

DATOS COMPLEMENTARIOS: ..... (Est. Civil / Cónyuge / Hijos)

Hijo de Walter y Guadconda. (8)

[redacted] Otros familiares

Fs 10

FECHA	DOCUMENTOS	055675 ANTECEDENTES A REGISTRAR
Feb.78	M.Interior - Of.Prensa	Indica (1)*
Nov.13	M. Interior D.N.I.C.	Indica del (2) al (8)
8.11.72	D.4082	En un documento titulado: que vadis Uruguay?,hace análisis de los sucedido hasta el momento en la política interna uruguya, expresando que las FF.AA., al querer combatie cualquier tipo de ilícito, desconoce para ello, mecanismos montados por el Poder Civil.- Termina manifestando en el mencionado documento, que quedó claro lo que pretenden los militares uruguayos y hasta donde están dispuestos a llegar.-EVALUACION:F.6.-
23.12.76	Doc.1582.	1.12.77- Fue contestado por MEMO (A) Nº 3345/77 para el D-2/EM/DEI.(facsimil).-qq.-
		19/12/974: En la fecha se establece que es encargado de la Agencia de Noricias EFE en nuestro páis .Redactor de "MUNDO COLOR".-
13.2.75.	D.247	-Figura en una realción de Funcionarios del Banco Central que violando el Decreto del Poder Ejecutivo de Fecha 4.7.73 , hiciera paro, no concurriendo a desempeñar sus tareas habituales al 5.7.73.-
gosto78	Dept.6	Concurrio a la Conferencia Regional de la FAO como Periodista de EFE

No se encuentra documento.- (FE)

ES 11

JUNTA DE COMANDANTES EN JEFE 055675

S. I. D.

DEP. V SECC. I

SUB SECC. A/N

FICHA Nº ..... CONFEC. 3.9.79

ESTELLANO ROVIRA — Apellidos

JORGE ALCIDES — Nombres

DOCUMENTOS: C/C ..... Nº ..... Dpto. C/I. 1.100.312 Serie Nº

OTROS DOC. ..... Pasaporte ..... Li. Enrol. Nº EMP.0587 etc.

NACIMIENTO: ..... Fecha ..... Lugar

DOMICILIO: Solano Antuña nº 2749 - Apt. 101 — Calle — Nº — 78.59.39 — Teléf. — Ciudad o Localidad

PROFESION U OCUPACION: .....

LUGAR: EL PAIS CARGO: SECRETARIO REDACCION

IDEOLOGIA POLITICA: ..... CLASIFICACION: .....

DATOS COMPLEMENTARIOS: ..... Est. Civil ..... Cónyuge ..... Hijos

..... Otros familiares

[redacted]

FS 12

FECHA	DOCUMENTOS	055675 ANTECEDENTES A REGISTRAR
	→	Sacar fotocopia en ap S.I.D. (Registro antecedentes).-
	*	Pasar por DNII (Sacar antecedentes).-
19/12/74		En la fecha se establece que es encargado de la Agencia de noticias "LFE", en nuestro país.-
22/4/82	D. 14011	Indica datos filiatorios.- (FE)

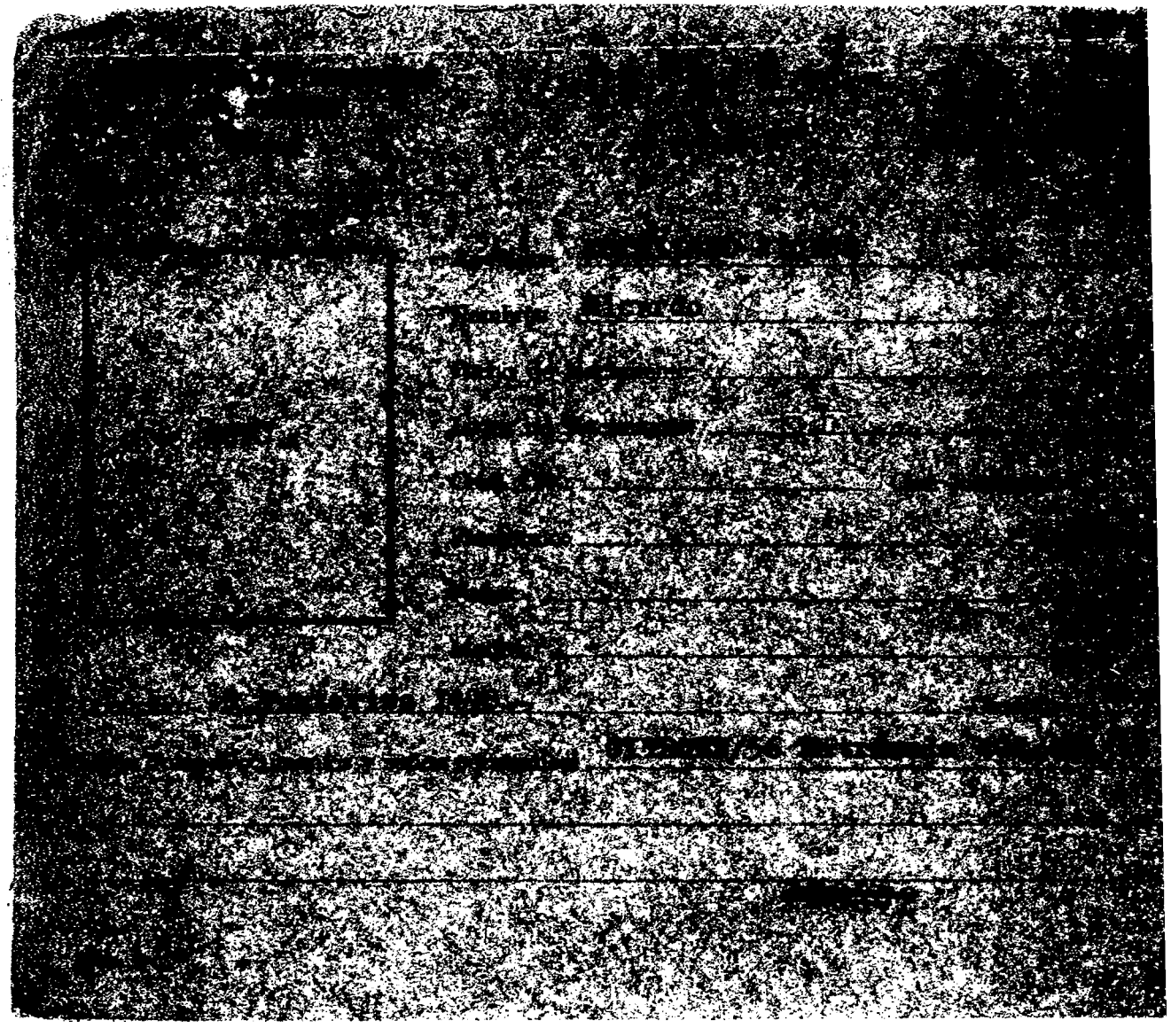

0839

055676

FICHA COMPLEMENTARIA

Documento			ANTECEDENTES
Nº	Fecha	Origen	
77215.	6-XII-66.		Domiciliado en R.Pastoriza 1498-Montev ideo.- Propietario del vehículo Citroen/56-padrón 159697. con el que estuvo trabajando en el transporte de votantes a distintas mesas de Montevideo, durante las elecciones nacionales de 1966, para las listas del Frente Izquierda de Liberación.-
1971	B-77-D-10		Su nombre aparece en un documento incautado a un sedicioso. (Y).

055676

F53

JUNTA DE COMANDANTES EN JEFE

S. I. D.

Dep. I Secc. I

Sub Secc. A/N

Ficha Nro. _____ Confec. _____

ESTELLANO ALONSO — Apellidos

Ricardo — Nombres

DOCUMENTOS: C/C BQA-7889 — Serie Nro. — C/I. _____ — Nro. Dpto.

OTROS DOC. _____ — Pasaporte Lib. Enrol. etc.

NACIMIENTO: _____ — Fecha Lugar

DOMICILIO: _____ — Calle Nro. Teléf. Ciudad o Localidad

PROFESION U OCUPACION: _____

LUGAR: _____ CARGO: _____

IDEOLOGIA POLITICA: _____ CLASIFICACION: _____

DATOS COMPLEMENTARIOS: _____ — Est. Civil Cónyuge Hijos

Otros familiares

055670

Fecha	Documentos	ANTECEDENTES A REGISTRAR
5 SET. 1978	1209	- Delegado de Mesa por las listas:988.- , en las elecciones nacionales del año 1971, por el Departamento de Montevideo . Circuito Nº. 717 .- (0214) .- (C)

055677-9 BXX F51

NOMBRE ESTELLANO GUTIERREZ

EDAD Sergio

DIRECCION

C. C. o C. IDENTIDAD

ESTATURA, PESO, y CUTIS

PROFESION

OBSERVACIONES

055678-7

FS1

JUNTA DE COMANDANTES EN JEFE

S. I. D.

DEP. VI V SECC. 1

SUB SECC. A/N

FICHA Nº ..... CONFEC. 14.XII.79

ESTELLANO ROVIRA — Apellidos

WALTER RICARDO — Nombres

DOCUMENTOS: C/C Nº B.Q.B.11.727 (3) Dpto. C/I. T.043.727 Serie Nº

OTROS DOC. ..... Pasaporte Li. Enrol. etc.

NACIMIENTO: 36 años (1982) (4) Fecha Lugar

DOMICILIO: Vida del Mar 1669 (a) Calle Nº 502423 (c) Teléf. Montevideo (5) Ciudad o Localidad

PROFESION U OCUPACION: Empresario (6)

LUGAR: EL PAIS Partido Nacional CARGO: Cronista

IDEOLOGIA POLITICA: Gallinal (7) CLASIFICACION: CONVENCIONAL (8)

DATOS COMPLEMENTARIOS: Nov./1982 Casado (9) Est. Civil Cónyuge Hijos

Otros familiares

~~15/010~~

055678 752

FECHA	DOCUMENTOS	ANTECEDENTES A REGISTRAR
22/4/82	D.14012	Indice datos filiatorios.- (FE)
15.12.81	10.376	-Año 1978-Figura en una nómina de alumnos del ESEDENA (Escuela de Seguridad y Defensa Nacional). Eval.: A-1 (GM)(LA). Indica (1) y (2)
13/1/83	23691/028	Electo 11 titulares. del Organo Deliberante Nacional del Partido Nacional por el Departamento de Montevideo Hoja de Votación B.C.F. de acuerdo al resultado de las Elecciones Internas de los Partidos Políticos habilitados, efectuadas el 28-XI-82. — Eval. A-1 (BB). Indica 3 al 9.
0.4.84	33090/83 Pág.57	-Indica Idem.Doc. 23691/83.Eval:A-1.(KE)

SERVICIO DE INTELIGENCIA
División I
(Seguridad)

MINISTERIO DE DEFENSA NACIONAL
SERVICIO DE INFORMACION DE DEFENSA
M/F
055679-5

Sección A
Act. Ant. Nac.
Ficha N.º ~~0018~~

Nombres y Apellidos: ESTELLANO, ESTEVEZ WASHINGTON ANGEL
① alias "Mauro"

Fecha de Nacimiento:

Lugar de Nacimiento:
(País - Ciudad o Localidad - etc.)

Cred. Civ.: Serie BZA N. 16112 Ced. Identidad:

Otros documentos:
(Pasaporte - Libreta Enrolam. - etc.)

Foto

Domicilio: Olegario Andrade 4855.-
(Ciudad o Localidad) (Calle) (N.º) (Telef.)

Filiación
- Edad Aparente ..... Color del Cutis .....
- Color del Cabello ..... Estatura Aproximada .....
- Complexión ..... Aspecto Social .....
- Señas particulares .....

~~104025~~

Ficha confeccionada en Montevideo el 10 de junio de 1963.-

055679

ACTIVIDADES

(1) Laborales: Profesión Empleado Lugar de trabajo Dco. Hipotecario

Cargo ..... Antigüedad .....

Otras Actividades .....

(2) Políticas: Ideología Trotskista Actuación Dirigente de la Asociación de Bancarios del Uruguay.-

Antecedentes 3er.Titular al Consejo Nacional de Gobierno, en las Listas 871(Partido Obrero Revolucionario) de las Elecciones de 1962.-

Antecedentes familiares .....

(3) Sociales: Estado Civil ..... Religión ..... Figuración .....

Grado Instrucción ..... Lugares que frecuenta .....

(4) Económicas: Situación ..... Capital aprox. ..... Vehículo ..... marca y N.o

Otros datos .....

Datos Complementarios .....

Apreciación Personal Gral. .....

055679 FICHA COMPLEMENTARIA ESTELLANO, Washington

Documento		Antecedentes
Fecha	Origen	
3-III-1964.-	B-76-D-73.-	- El día 6-III-964, viajará hacia Canelones, para unirse a la marcha de los cañeros hacia Montevideo. Esta marcha fué realizada por U.T.A.A. (Unión de Trabajadores Agrícolas de Artigas) desde Artigas hacia Montevideo.- - Este viaje sería con motivo de tomar contacto con los bancarios de Las Piedras, La Paz y Colon para exhortarlos a hunirse a la marcha antes mencionada.-
10-V-964	B-76-D-102. A.C.14.	-En una Asamblea de la Banca Oficial, realizada en el "Platense Patin Club, propone realizar una reunión informativa y que se nombre una mesa provisoria. La votación es afirmativa pués el 70% de los asambleistas pertenecian al izquierdismo(comunistas, socialistas y troztkistas). Se nombra la mesa con el reseñado, Félix Martínez(Banco Republica, fidelista) y un tercer miembro no individualizado. Propone que una delegación de UTAA forme también la mesa, se acepta por mayoria, y cinco individuos suben al estrado y se identifican como obreros cañeros.-El reseñado resultó electo al Consejo de la Asamblea representativa del Sector Banca Oficial, resultado ultimas elecciones AEBU.
24-IV-1964.	B-76-D-103.	- En las elecciones de la Asociación de Bancarios del Uruguay para el período 1964/1966, fué candi-

...../

FICHA COMPLEMENTARIA

Documento 055679

Fecha	Origen	Antecedentes
//.....		...dato de la Lista 17 dentro del Lema "Lucha Bancaria" de tendencia Trotskista, para integrar la "ASAMBLEA REPRESENTATIVA DEL SECTOR BANCA OFICIAL".-
7/X/964.	B-72-D-70.	- Entre las 19.30 y 21.30 horas del dia de hoy se llevó a cabo en la Explanada de la Universidad, un acto público organizado por el "Partido Obrero Revolucionario"(Trotskista),donde hace uso de la palabra expresando en términos generales que la gira del Presidente de Francia Gral.Charles De Gaulle y sus lacayos no son con fines comerciales,sino con fines lucrativos.-Agregó,el Presidente a pesar de ser un héroe de la guerra, es también un asesino.-Catalogó al Gobierno Uruguayo de sinverguenza.-Expresó además que ellos junto a los estudiantes y los obreros harían manifestaciones en repudio al criminal de guerra de Indochina.-
20-X-964	B-72-D-100	-Hizo uso de la palabra en un acto organizado por el Partido Obrero Revolucionario,que se llevó a cabo en el día de la fecha en la Plaza Libertad. en el que se criticó al Gobierno de la URSS a raíz de los sucesos derivados de la deposición de Nikita KHRUSTCEV.-
9/XI/964.	B-72-D-116.-	Hizo uso de la palabra en un acto organizado por el Partido Obrero Revolucionario TROTSKISTA,que//

CASILLANO ESTEVEZ — FICHA COMPLEMENTARIA — Washington

Documento		055679 Antecedentes
Fecha	Origen	
	//	se llevó a cabo en el dia de la fecha en la Plaza Libertad,con motivo de la conmemoración del 47 aniversario de la Revolución Rusa.-
5-II-965	B.72-D.15	-Hizo uso de la palabra en un acto organizado por el Partido Obrero Revolucionario TROTSKISTA,en la explanada de la Universidad.-Se refirió a la internación de Leonel Brizzola,criticando a nuestro Gobierno por su debilidad.-
20/IV/1965.	B-76-D-47.	-El reseñado distribuye dentro del Gremio Bancario la Revista China "PEKIN INFORMA".- Por suscripciones y pedidos Casilla de Correo 6010 Peñarol-Montevideo.-
30.IV.65	B.75.(1).D.552. "EPOCA"	-Con esta fecha,puntualiza sus discrepancias con la línea dada por el Consejo Central haciendo incapié en la lucha efectiva por la expropiación de la Banca y su monopolio en un Banco Central Unico del Estado, que funcione bajo control obrero.
6-May-965.	B-72-D-114.-	- Usó de la palabra poruel Comité Organizador en un acto que se realizó en la intersección de las calles Bartolomé Mitre y Sarandí, organizado por el Comité Bancario de Apoyo a la Revolución Cubana. El tema tratado por el reseñado fue en repudio a los actos del imperialismo yanki en la República Dominicana, en la que intervinieron los "Marines", exhortando a la concurrencia unirse .../

FICHA COMPLEMENTARIA

Documento		055679 Antecedentes
Fecha	Origen	
///.....		.....para la lucha.-
27/IX/962.-	BM.IX/X/	-Citado en páginas Nos. 5 y 9.-
1/X/965	75/2721	Firma una adhesión al comité nacional de apoyo al "Llamado del Comité del Día de Vietnam" de Berkeley en el que se condena la acción norteamericana en Vietnam y su penetración en América Latina, Asia y África.
8-III-66.-	75/17.-	-Redactor responsable del periódico "Lucha Bancaria" (órgano del Partido Trotkista), perteneciente a la Asociación de Bancarios del Uruguay.- La redacción del mencionado periódico se encuentra ubicada en la calle Buenos Aires 344, siendo también la sede de la Asociación de Bancarios del Uruguay.-
23-III-66	76/30	-Integra el Comité Bancario de Lucha Anti-imperialista (Trotkista), con lista electoral Nº17, la que está dando trabajo a sus cofrades comunistas. La mencionada lista 17 es disidente con el sector moderado de la Asociación de Bancarios.-
25/V/966	B-72-D-57	-En la fecha hizo uso de la palabra en un acto público que se realizara en la Plazoleta "El Gaucho" de la ciudad de Montevideo, organizado por el Partido Obrero Revolucionario (Trotskista).-

055579 FICHA COMPLEMENTARIA

Documento		Antecedentes
Fecha	Origen	
30/VII/966	B-72-D-177	-Hizo uso de la palabra en el acto público [illegible] lugar en el día de la fecha, en la [illegible] las calles San Martín y Guadalupe de la [illegible] Montevideo, acto que fuera organizado por el [illegible] do Obrero Revolucionario "Trotskista" [illegible]
Año 1966	Lista 871 del Mart.Ob. Rev.- v	-Figura como 1er.Titular a la Cámara de [illegible] en las Listas del "PARTIDO OBRERO REVOLUCIONARIO [illegible] en las Elecciones Nacionales del corriente año.-
Año 1966	B-77-D162	Indica-④
24/VIII/68	24/23	-Actuó como orador en un acto realizado el 27 de Abril ppdo. en la intersección de las calles [illegible] Julio y Queguay de la ciudad de Paysandú.-

FICHA COMPLEMENTARIA

Documento 055679

Fecha	Origen	Antecedentes
30-IV-966	76/33	-Empleado Bancario-Figura en la lista [illegible] Asociación de Empleados Bancarios del [illegible] postulándose por el Sistema Preferencial [illegible] plentes, en el Sector Banca Oficial como [illegible] el Consejo Directivo, como N°6 para la [illegible] Representativa y en el Sector [illegible] como N°2 para la Comisión Fiscal [illegible] ra la Asamblea General Representativa [illegible] Es de hacer notar que esta lista que [illegible] al lema Lucha Bancaria es sindicada como [illegible] dencia trotkista.-
2/V/966.	76/34	-En un "Formulario de Suscripción" para [illegible] "PEKIN INFORMA", aparece un sello en el [illegible] Por suscripciones y pedidos. Washington [illegible] Casilla de Correo 6010, Peñarol-Montevideo. [illegible] buidor en el Gremio Bancario.-
4-XI-966	B-72- D-146.-	-Hizo uso de la palabra en el acto público [illegible] lugar en el día de la fecha, en la intersección [illegible] las calles Industria y Avda. General Flores [illegible] Ciudad de Montevideo, organizado por el "[illegible] brero Revolucionario" Trotskista (P.O.R.).-

0847

FECHA	DOCUMENTOS	055679 ANTECEDENTES A REGISTRAR FS
-------	Gremios	-Se postula por la lista 17 bajo el lema "Lucha Bancaria" para el Consejo Central de la Asociación de Bancarios del Uruguay en las elecciones de autoridades para el período 1967-69.-
--------	A.E.B.U.	-Se postula en la lista 17 "Lucha Bancaria" para integrar en la Asociación de Bancarios del Uruguay para el período 1970-72 en el sistema preferencial de suplentes;(Consejo Disciplina).-
25.9.78	1209	-Delegado de Mesa por las listas: 871-2871. , en las elecciones nacionales del año 1971,por el Departamento de Montevideo .Circuito Nº.2594-2610-2620-2621-2631-2532-2734-2740.- .- (0214) (C)
12.6.81	Doc.4823	Figura en el 2do lugar, en caracter de suplente de la Camara de Representantes, de la lista Partido Obrero Revolucionario Período-1962.- (SJ)
20.5.82	D.14990	Es mencionado en la página/s 54, del libro "EL COMUNISMO EN URUGUAY", figurando el causante como unos de los trotzkistas uruguayos mas importante.- Eval.A-1.-(F (FE)

055680-3

Fol

JUNTA DE COMANDANTES EN JEFE

S. I. D.

Dep. I Secc. I

Sub Secc. A/N

Ficha Nro. _____ Confec._____

ESTENERI SCLAVO — Apellidos

Carlos Adolfo — Nombres

DOCUMENTOS: C/C BLB-25382 (Serie / Nro.) C/I. _____ (Nro. / Dpto.)

OTROS DOC. _____ (Pasaporte / Lib. Enrol. / etc.)

NACIMIENTO: _____ (Fecha / Lugar)

DOMICILIO: _____ (Calle / Nro. / Teléf. / Ciudad o Localidad)

PROFESION U OCUPACION: _____

LUGAR: _____ CARGO: _____

IDEOLOGIA POLITICA: _____ CLASIFICACION: _____

DATOS COMPLEMENTARIOS: _____

Est. Civil / Cónyuge / Hijos

Otros familiares

055680

F502

Fecha	Documentos	ANTECEDENTES A REGISTRAR
25 SET. 1978		Delegado de Mesa por las listas :77-90-700-808-871-1001-181
[redacted] 209		, en las elecciones nacionales del año 1971 , por el Departamento de Montevideo . Circuito Nº. 1670 .- (0213) .- (C)
		Continuación de listas: 1668-4190-9988.
		5/7/79 - Se contestó por Memo.(A)Nº1027 a la ESEDENA (K).-

055681-1

FSI

MINISTERIO DE DEFENSA NACIONAL
S. I. D.

Dep. I Secc. I
Sub - Secc. A/N
Ficha Nro. ____ Confec. 22.8.75

ESTEPANNIA LOPEZ (Apellidos) Eugenia (Nombres)

DOCUMENTOS: C/C BLB.1041. (Serie, Nro.) C/I. ____ (Nro., Dpto.)

OTROS DOC. ____ (Pasaporte, Lib. Enrol., etc.)

NACIMIENTO: 42 años (Fecha) R.O.U. (Lugar)

DOMICILIO: Nelson 3455 bis Carmelo y Reg.9. (Calle, Nro., Teléf., Ciudad o Localidad)

PROFESION U OCUPACION: Labores.

LUGAR: ____ CARGO: ____

IDEOLOGIA POLITICA: Comunista. CLASIFICACION: ____

DATOS COMPLEMENTARIOS: ____ (Est. Civil) ~~1070~~ (Cónyuge) (Hijos)

____ (Otros familiares)

05-5681

Fecha	Documentos	ANTECEDENTES A REGISTRAR
21.4.75.	Doc.656.	= Afiliado al P.Comunista el 30.9.63.con el No.20228.= (Microfilm incautado a RODNEY ARISMENDI).-EVALUACION: B-2 (Y).=

J. C. J. 055681 18 SET. 1976

Dpto. 1

Apellidos ESTEPANIA LOPEZ

Nombres Eugenia

Documentos: AFIL.P.C.No.20228.

Ant, Secc: A B C D E G V

☐ ☐ ☐ ☐ ☐ ☐ ☐

Secreto

055681 **ANTECEDENTES**

Fecha ing: 30.9.63.

Or.42 años.

Dom: Nelson 3545 bis.Regimiento 9 y Carmelo-

Colón.Mdeo.

CC: BNB.10419.

8.1.76.Doc.CCOl.Eval: B - 2. (Y).

055682-9

FS1

JUNTA DE COMANDANTES EN JEFE

S. I. D.

Dep. I Secc. I

Sub Secc. A/N

Ficha Nro. _____ Confec. _____

ESTEPERON TORSI — Apellidos

Roberto Daniel — Nombres

DOCUMENTOS: C/C BCA/50046 (Serie / Nro.) C/I. _____ (Nro. / Dpto.)

OTROS DOC. _____ (Pasaporte / Lib. Enrol. / etc.)

NACIMIENTO: _____ (Fecha / Lugar)

DOMICILIO: _____ (Calle / Nro. / Teléf. / Ciudad o Localidad)

PROFESION U OCUPACION: _____

LUGAR: _____ CARGO: _____

IDEOLOGIA POLITICA: _____ CLASIFICACION: _____

DATOS COMPLEMENTARIOS: _____ (Est. Civil / ~~Cónyuge~~ 107038 / Hijos)

_____ Otros familiares

055682

Fecha	Documentos	ANTECEDENTES A REGISTRAR
25 SET. 1978	1209	- Delegado de M[illegible] por las listas:77-177-700-988-1811-4190-4191, en las elecciones nacionales del año 1971, por el Departamento de Montevideo . Circuito Nº 524-514 .- (021).- (C) Continuación de listas:7000-9988-11811.-

Ficha confeccionada 22/8/74

MINISTERIO DE DEFENSA NACIONAL 055683-7 Dep. 1 PF 57 Sec. 1

S. I. D.

Sub - Secc. A/N

Ficha Nro..... Confec. .....

ESTEREZ ALEMAY — Apellidos

Elías Alberto — Nombres

DOCUMENTOS: C/C..... Serie ..... Nro. C/I. 1.707.785 Nro. ..... Dpto.

OTROS DOC. ..... Pasaporte ..... Lib. Enrol. ..... etc.

NACIMIENTO: ..... Fecha ..... Lugar

DOMICILIO: ..... Calle ..... Nro. ..... Teléf. ..... Ciudad o Localidad

PROFESION U OCUPACION: .....

LUGAR: ..... **CARGO:** .....

IDEOLOGIA POLITICA: ..... **CLASIFICACION:** .....

DATOS COMPLEMENTARIOS: ..... Est. Civil ..... Cónyuge ..... Hijos

[redacted]

..... Otros familiares

055683 F2

Fecha	Documentos	ANTECEDENTES A REGISTRAR
15/5/74	1053	Figura en una nómina de ciudadanos uruguayos que han abandonado la República de Chile en calidad de asilados o expulsados el 1/4/74. Asilado. Viajó a Panamá. (VV)
29.4.83	18347/82	-1.9.82-Indica Idem al Doc.1053/74.- Eval A-2 (V)

055684 - 5

Fs1

SERVICIO DE INFORMACION DE DEFENSA

Dep. 1

Confeccionado el 19 SET 97

VARIOS

FOTO

Apellidos ESTERNZ

Nombres COLOSUBO

Fecha de Nacimiento

Lugar de Nacimiento Rep. Oriental del Uruguay

Est. Civil

Cred. Cívica Céd. Identidad 230247

Otros Documentos

Ocupación

Padre

Madre

Domicilio Ciudad

Otros datos

~~58755~~

CHIESA Hnos. Ltda. - 2.500 - 9/75

055684

FICHA COMPLEMENTARIA

F52

DOCUMENTO		ANTECEDENTES
Fecha	Origen	
9.1.75	Doc. 09	Viajó de la URSS con destino a Finlandia el 22.8.65. Evaluación B-2 (BB).

SERVICIO DE INFORMACION DE DEFENSA 055685-2 51

Dep. 1

Confeccionado el 14 de Julio de 1970

VARIOS

FOTO

Apellidos ESTERO

Nombres Humberto

Fecha de Nacimienlo

Lugar de Nacimiento

Est. Civil

Cred. Civica Ced. Identidad

Otros Documentos

Ocupación Bancario

Padre

Madre

Domicilio Feliciano Rodriguez 3027 Ciudad Montevideo
UTE: 7.60.80

Otros datos

FOTO

055685

FICHA COMPLEMENTARIA

f. 52

DOCUMENTO		ANTECEDENTES
Fecha	Origen	
10/VIII/68	B.18-D.37	- Figura en cecumentación que le fue incautada a Omar Mangarelli mientras se encontraba detenido en el Grupo de Artillería N°5.-

JUNTA DE COMANDANTES EN JEFE 055686-0 Dep. I Secc. 1

S. I. D. CIVIL Y GOBIERNO Sub Secc. [redacted]

Ficha Nº ..... Confec. 18.8.81

ESTEVA GALLICCHIO (1) — Apellidos

Eduardo GREGORIO(2) — Nombres

DOCUMENTOS: C/C B.H.B. 3952 — Serie / Nº

C/I. 945.264.(3) Mont. — Nº / Dpto.

OTROS DOC. ..... — Pasaporte / Lib. Enrol. / etc.

NACIMIENTO: ..... — Fecha / Lugar

DOMICILIO: Yatay 1428 Apto. 402 (4) Tel.23.38.26. (5) — Calle / Nº / Teléf. / Ciudad o Localidad

PROFESION U OCUPACION: Doctor . Estudio jurídico:Cerrito 617 Piso 3 Escs.304-305 Tel.:90.81.65. (6)

LUGAR: ..... CARGO: .....

IDEOLOGIA POLITICA: ..... CLASIFICACION: .....

DATOS COMPLEMENTARIOS: ..... — Esj. Civil / Cónyuge / Hijos

..... — Otros familiares [redacted]

Fecha	Documentos	055686 ANTECEDENTES A REGISTRAR 52
18.8.81	7081	- "EL DIA" (18.8.81) Por Resolución del P.E. fue designado para ocupar el cargo de 21º Titular al Consejo de Estado por el período 81-85, siendo su suplente el Sr. Ariel Pereira.-(00)
2.10.81	Doc.8388 PEI:062/81	- Asistió como invitado a una clase abierta, llevada a cabo en el Paraninfo de la Universidad para estudiantes de Derecho Constitucional 2 sobre la Constitución Plesbicitada; también fueron invitados la Dra. Aurora ALVAREZ de SILVA LEDESMA, Dr. Julio C. ESPINOLA, Enrique VIANA REYES y el Cnel. SILVA LEDESMA.- En dicha reunión se encontraba el Cons. de Estado Bernardo BARRAN, quien intervino reiteradamente tratando de boicotear la asamblea, al manifestar su discrepancia ante la acción del Tribunal Constitucional, la no consulta con el pueblo y la no existencia de una Asamblea Constituyente; lo cual contribuyó a crear tensiones que llevaron a clausurar una reunión de carácter docente.-Eval. A-1 (Y)
28/11/81	Doc.9815	Catedrático de Derecho Constitucional en la Facultad de Derecho y Ciencias Sociales, Catedrático de Derecho Público en la Facultad de Ciencias Económicas y de Administración, Encargado del curso de Derecho Constitucional y Administrativo en la Escuela de Administración de la Universidad de la República, Profesor titular de la Historia Constitucional del Uruguay y de Derecho Público Interno en la Escuela de Guerra Naval y Profesor Conferencista del área política en los Cursos Superiores de Seguridad de la Escuela de Seguridad y Defensa Nacional.

Imp. Nacional 716/78

...////

055636

FECHA	DOCUMENTOS	ESTEVA GALLICCHIO — ANTECEDENTES A REGISTRAR — EDUARDO GREGORIO	53
	...///	Recibió una carta fechada el 26/10/79 desde Wroclaw (Polonia) firmada por Krystian Complak. En la misma le dice que es un catedrático de la Universidad de la ciudad anteriormente mencionada, y que se dedica a la investigación de los problemas políticos constitucionales de América Latina. Actualmente abocado al estudio del ordenamiento uruguayo le informa que debido a las limitaciones bibliográficas del lugar, tiene dificultades en establecer los períodos de los mandatos presidenciales y las fechas de ponencia en vigor de distintas leyes, todos éstos datos imprescindibles para realizar un trabajo científico serio. Por todo lo anteriormente dicho le pide que le envíe algún esctito Manual o Historia de Derecho Constitucional Uruguayo que trate el tema señalado. Finalmente le manifiesta que desearía mantener una comunicación contínua en beneficio del posible enriquecimiento de los conocimientos profesionales que tienen en común. Con fecha 9/6/80 informa al S.I.D. que el día 5 de junio le fue entregado en la Facultad de Derecho y Ciencias Sociales un avise de la Dirección Nacional de Correos, a los efectos de que concurriera a retirar un impreso certificado enviado a su nombre a la sede de la Facultad mencionada, que se identifica como No. 005448 Polska. Concurriendo a la misma el día 6/6/80 se le entregó un sobre indicándosele que quedaba decomisado un libro en virtud del art. 450 y se le solicitó que firmara un recibo. Asimismo tiempo atrás recibió en la Facultad de Derecho una carta luciendo como remitente a la misma persona, no contestándola, ya que esto lo pone al frente de una situación perjudicial dada la adhesión al sistema democrático republicano de gobierno que profesa. ...///

FECHA	DOCUMENTOS	055686 ANTECEDENTES A REGISTRAR Fo 4
	...///	Por lo expuesto precedentemente solicita que: se tome conocimiento de los extremos señalados, dejando constancia de que no conoce al remitente, pidiendo instrucciónes acerca de la forma en que debe proceder ante tal situación. Con fecha 30/11/81 hace llegar al S.I.D. el documento (Registro de entrada 9815), resalviendo la Dirección del S.I.D. dejar constancia que la recepción de correspondencia desde Polonia, no constituye un antecedente negativo. Indica (1a6). (VM).
20.3.82	.....	Memo(A)Nº508/82 para Dpto.C-2 ESMACO.-(i).-
13.8.82	D.17729	De las declaraciones en actas de Máximo GURMENDEZ, se establece que el causante, junto al Dr.VIANA REYES, el Cnel.BOLENTINI, el Dr.Alvaro PACHECO SERE y el indagado, integraron el panel de un programa televisivo de Canal 12 T.V.; siendo el referido programa de carácter político y realizado previo al Plebiscito de 1980.-Eval:A-1(AD)

SERVICIO DE INFORMACION
DE DEFENSA
Dep. 1

055687-8

Confeccionado el 5 NOV. 1973

V A R I O S

FOTO

Apellidos ESTEVA

Nombres Fernando . E .

Fecha de Nacimiento

Lugar de Nacimiento

Est. Civil

Cred. Civica Céd. Identidad

Otros Documentos

Ocupación

Padre

Madre

Domicilio Cañas de Arerungua Ciudad Salto.

Otros datos

055687

FICHA COMPLEMENTARIA

fs 2

DOCUMENTO		ANTECEDENTES
FECHA	ORIGEN	
10.5.72.	Doc. 942.	Figura en una relación de radioaficionados de la C. de Salto. Posée una estación de características CX.9 JO.-(W).

SERVICIO DE INFORMACION
DE DEFENSA
Dep. 1

055688-6

FS1

Confeccionado el 17-4-75

~~XXXXXXXX~~ GREMIOS

FOTO

Apellidos ESTEVA RIOS

Nombres Luis

Fecha de Nacimiento

Lugar de Nacimiento

Est. Civil

Cred Cívica ..... Céd. Identidad

Otros Documentos

Ocupación

Padre

Madre

Domicilio ..... Ciudad

Otros datos

~~25001~~

Imp. CHIESA Hnos. Ltda. 10.000 - 12 - 73

055688

FICHA COMPLEMENTARIA

F 52

DOCUMENTO		ANTECEDENTES
Fecha	Origen	
10.6.74	Doc. 1432	- Figura en la lista Nº 3 del "Círculo de la Prensa del Uruguay" con el lema: "Periodismo" para integrar el Sistema Ordinal deSuplentes al Consejo Directivo, en el período 1974/76.- (Eval.A-2) (00)

SERVICIO DE INTELIGENCIA
División I
(Seguridad)

MINISTERIO DE DEFENSA NACIONAL M/F
SERVICIO DE INFORMACION DE DEFENSA

I.A 055689-47

Sección «A»
Act. Ant. Nac.
Ficha N.º ~~0214~~

Nombres y Apellidos: ESTEVA DE DUARTE, María Eulalia

Fecha de Nacimiento:

Lugar de Nacimiento:
(País - Ciudad o Localidad - etc.)

Cred. Civ.: Serie N.º Ced. Identidad:

Otros documentos:
(Pasaporte - Libreta Enrolam. - etc.)

Foto

Domicilio: Salto (Ciudad o Localidad) Avda. Seca (Calle) (N.º) (Telef.)

Filiación
- Edad Aparente
- Color del Cutis
- Color del Cabello
- Estatura Aproximada
- Complexión
- Aspecto Social
- Señas particulares

Ficha confeccionada en Montevideo el ~~1060~~ 29 de marzo de 1963.

055689

ACTIVIDADES

(1) Laborales: Profesión Maestra (f) Lugar de trabajo

Cargo Antigüedad

Otras Actividades

(2) Políticas: Ideología Comunista Actuación

Antecedentes 37. titular a la Junta Dptal. de Salto por FIDEL en las elecciones de noviembre de 1962.

Antecedentes familiares

(3) Sociales: Estado Civil Religión Figuración

Grado Instrucción Lugares que frecuenta

(4) Económicas: Situación Capital aprox. Vehículo marca y N.o

Otros datos

Datos Complementarios

Apreciación Personal Gral.

FECHA	DOCUMENTOS	055689 ANTECEDENTES A REGISTRAR 3
24/VI/68	-40-9	-COMUNISTA de esa localidad .-
30/VI/72 13/3/72	D.1735 D.322(J) INDICA: (1)	-Figura en una relación de 12 profesores del Instituto Normal de Salto, afiliados al Frente Amplio.- (GG).-
1.12.83	11941 / 82 PAG. 1743	- POSEE ANTECEDENTES EN EL CO.NA.E - EVAL - A - 1. (B) INDICA ( ) ( ) ( )

055689

FECHA	DOCUMENTOS	ANTECEDENTES A REGISTRAR	Fs 4

4 JUN. 1974

MINISTERIO DE DEFENSA NACIONAL 555689 Dep. I 5 Secc. I

S. I. D. Sub - Secc. G

Ficha Nro.____ Confec.____

ESTEVA — Apellidos

María — Nombres

DOCUMENTOS: C/C.____ (Serie / Nro.) C/I.____ (Nro. / Dpto.)

OTROS DOC. ____ (Pasaporte / Lib. Enrol. / etc.)

NACIMIENTO: ____ (Fecha / Lugar)

DOMICILIO: ____ (Calle / Nro. / Teléf. / Ciudad o Localidad)

PROFESION U OCUPACION: Profesora

LUGAR: Salto **CARGO:**____

IDEOLOGIA POLITICA: Marxista **CLASIFICACION:**____

DATOS COMPLEMENTARIOS: ____

Est. Civil 2502 Conyuge Hijos

Otros familiares

055689

Fecha	Documentos	ANTECEDENTES A REGISTRAR
17/4/73	4198	Figura en lista de infiltración Marxista en el Instituto Normal de Salto. (Evaluación B-6) (K)

56

MINISTERIO DE DEFENSA NACIONAL 055690-2
S. I. D.

Dep. I.

Ficha N.o

ESTEVA SUREDA — Apellidos
Mateo — Nombres

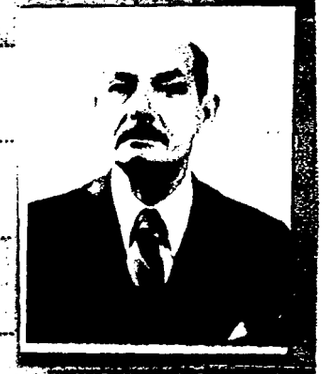

DOCUMENTOS: C/C ABM Nº2091(1) — Serie — N.o — C/I 317.919(2) — N.o — Dpto.

OTROS DOC. — Pasaporte — Lib. Enrol. — etc.

NACIMIENTO 26.6.919 — Fecha — Montevideo (3) — Lugar

DOMICILIO: Luis A.de Herrera 4527 (4) — Calle — N.o — Teléf. — Ciudad o Localidad

PROFESION U OCUPACION: Ingeniero A.F.E. (5)

LUGAR: — CARGO: Gerente General A.F.E.

IDEOLOGIA POLITICA — CLASIFICACION Docente (7)

DATOS COMPLEMENTARIOS Casado (6) — Est. Civil — Conyuge — Hijos

Otros familiares

055690

Fecha	Documentos	ANTECEDENTES A REGISTRAR
[illegible]	El País	-Electo Pro.Tesorero de la Comis. Directiva de la Asociación de Ingenieros del Uruguay, por el período [illegible]
[illegible]/XI/978		= Se contestó por Mem.(A) No. 3478/78 a la Universidad de la República.-(CC)
16.7.80 D. 1673		- REGISTRA EN LA D.I.I.: -19.8.73- Candidato por la Fac.de Ing.,orden Docentes integrar la Asamblea Gral.del Claustro Universitario ta 102 Lema:Autonomía y Libertades de tendencia independiente.- "LA MAÑANA".- -14.01.975-Según "Marcha" del 25.9.70: Como integrante Cuerpo técnico de A.F.E. y conjuntamente con otros profesores suscribe una carta que se publica en la "Carta de los Lectores" en la cual se hace referencia la posible supresión de la vía de AFE entre Maldonado del Este y se denuncia al respecto la conducta de algunos sectores de gobernantes.- -Por Nota Nº1663/80/D, la Secretaría de Planeamiento dinación y Difusión, solicita al SID el aval correspondiente con respecto al causante a los efectos de que el haga usufructo de una beca al Exterior(Uruguayana -lo que ésta Dirección APRUEBA por Memo.1049(2a.Parte)

0878

FECHA	DOCUMENTOS	ESTEVA SUREDA 055090 ANTECEDENTES A REGISTRAR Mateo 53
	///...	fecha 23/JUL/80.- INDICA(1 al 6).- (i).-
31/07/982 ...		-MEMO. (A) No. 1634/982 PARA EL C-2/ES.MA.CO. (P)
13.8.82	D.17742	-D.I.I.: Indica la misma anotación del Doc.1673 de esa Dirección.-
30.7.82	D.17293	-SE.PLA.CO.DI. solicitó por Nota Nº1695/82/D, aval para Beca a (Bs.As.yAsunción);SE APRUEBA por Memo.(A) Nº1655/82 (1ra.Parte) de fecha 2/AGO/982.-Indica (7) y (8).-(SM).-

055691-O 14 JUN. 1975

MINISTERIO DE DEFENSA NACIONAL

S. I. D.

Dep. I Secc. 1

Sub - Secc. G

Ficha Nro.____ Confec.____

ESTEVA (Apellidos) Rosa (Nombres)

DOCUMENTOS: C/C. ____ (Serie / Nro.) C/I. ____ (Nro. / Dpto.)

OTROS DOC. ____ (Pasaporte / Lib. Enrol. / etc.)

NACIMIENTO: ____ (Fecha / Lugar)

DOMICILIO: ____ (Calle / Nro. / Teléf. / Ciudad o Localidad)

PROFESION U OCUPACION: Profesora

LUGAR: Salto **CARGO:** ____

IDEOLOGIA POLITICA: Marxista **CLASIFICACION:** ____

DATOS COMPLEMENTARIOS: ____ (Est. Civil / Conyuge / Hijos)

____ (Otros familiares)

055691

F52

Fecha	Documentos	ANTECEDENTES A REGISTRAR
7/4/73	4198	Figura en lista de infiltración Marxista en el Instituto Normal de Salto. (Evaluación B-6) (K)

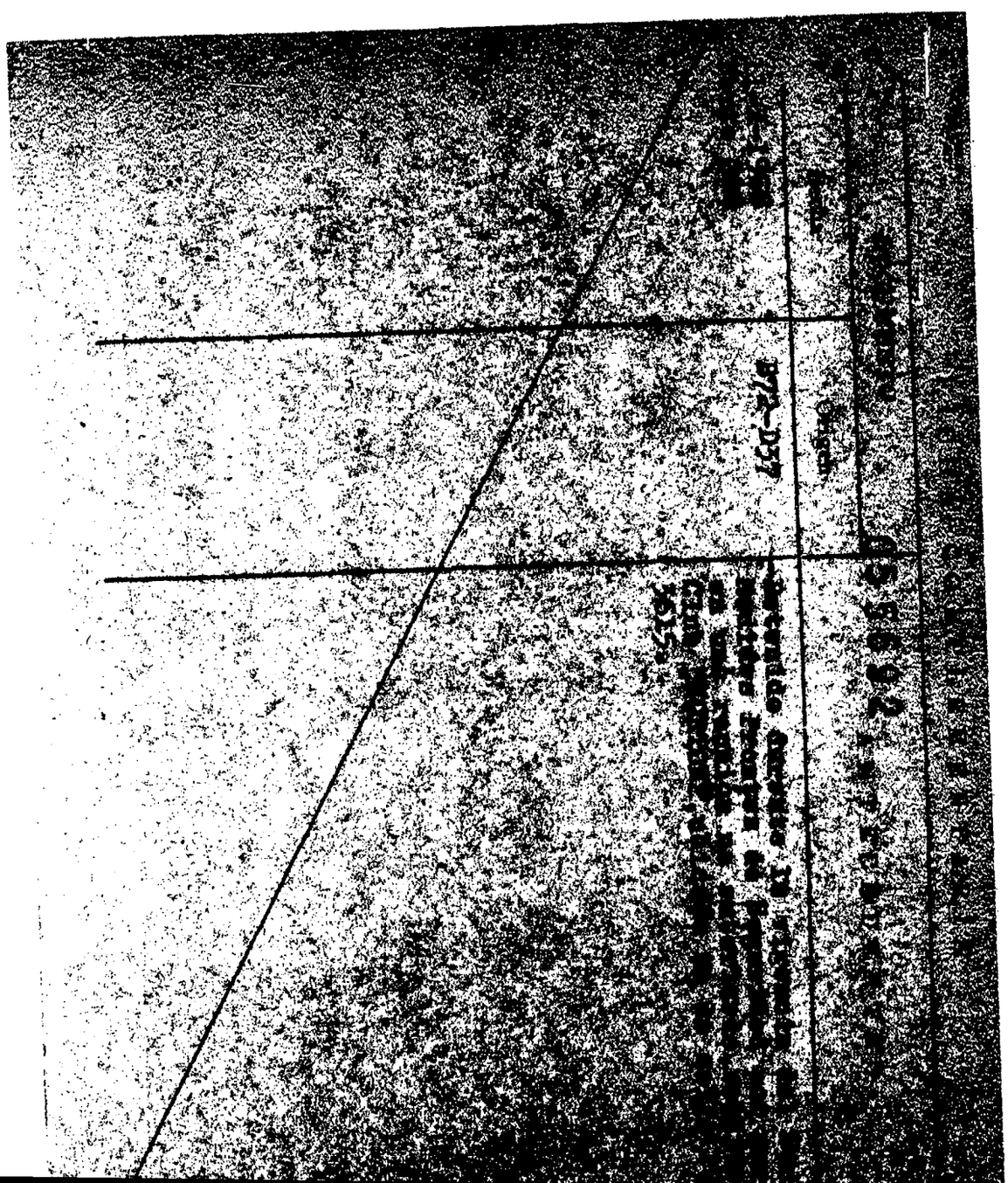

0883

055C93-6

MINISTERIO DE DEFENSA NACIONAL
S. I. D.

Dep. I Secc. I
Sub-Secc. G
Ficha Nº. Confec.
8/VII/72

ESTEVAN Pascual
Apellidos Nombres

DOCUMENTOS: C/C ..... C/I .....
Serie No. No. Dpto.

OTROS DOC.: .....
Pasaporte Lib. Enrol. etc.

NACIMIENTO: .....
Fecha Lugar

DOMICILIO: .....
Calle No. Telef Ciudad o Localidad

PROFESION U OCUPACION: Agrimensor.-

LUGAR: ..... CARGO .....

IDEOLOGIA POLITICA ..... CLASIFICACION DIRIGENTE.-

DATOS COMPLEMENTARIOS .....
Est. Civil [redacted] Conyuge Hijos

.....
Otros Familiares

055693

FECHA	DOCUMENTOS	ANTECEDENTES A REGISTRAR
6-7		
1/72	EL POPULAR	Ocupa el cargo de Tesorero en la Comisión Directiva de la Asociación de Agrimensores.-(T).-

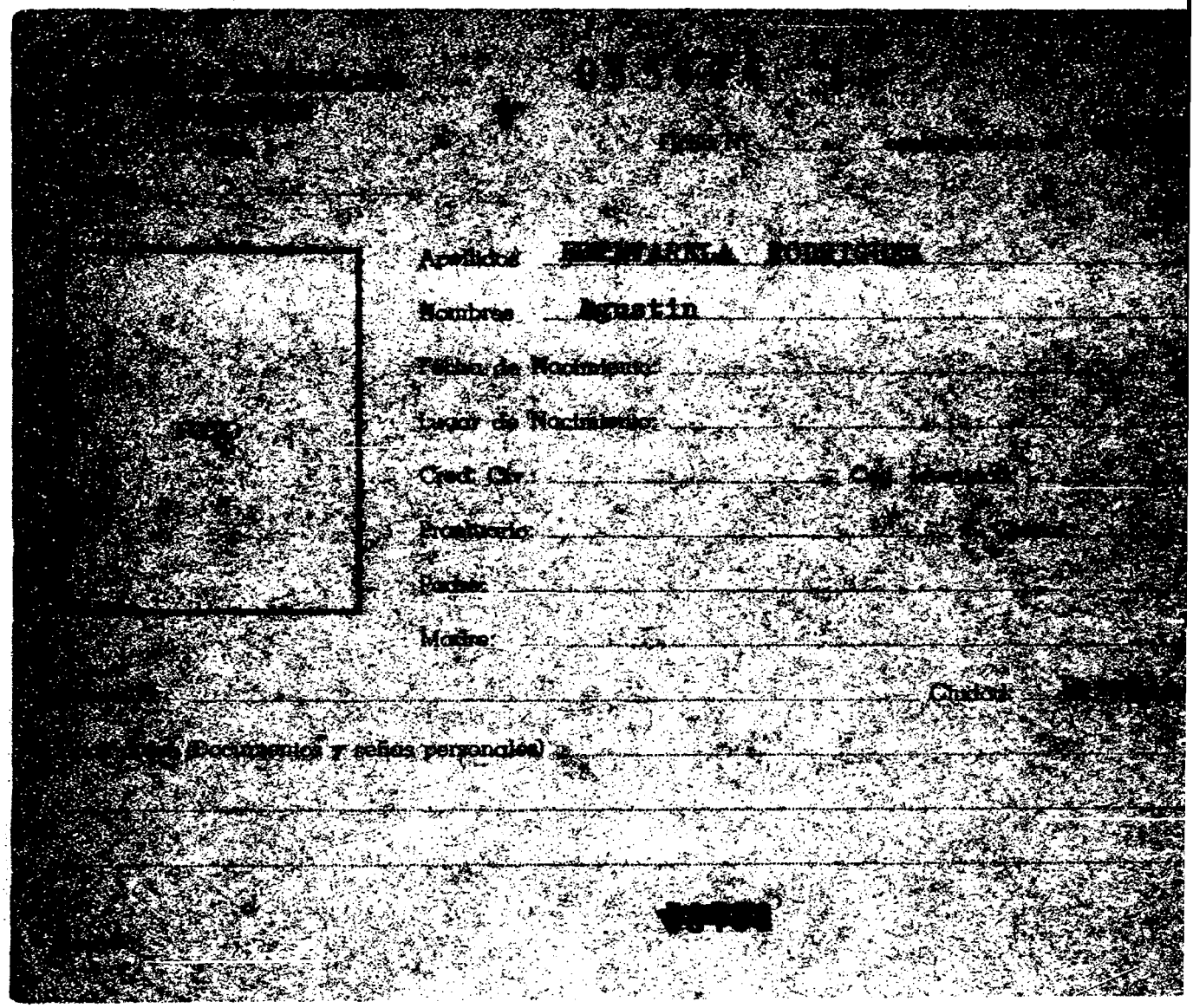

Apellidos [illegible]

Nombres Agustin

Fecha de Nacimiento:

Lugar de Nacimiento:

Cred. Civ.: Ord. [illegible]

Prontuario:

Padre:

Madre:

Ciudad:

(Documentos y señas personales)

0886

11/VII/69 B75-A128-Detenido del Departamento de [illegible]
violacion del Decreto de Medidas [illegible]
Seguridad .-

0887

JUNTA DE COMANDANTES EN JEFE

S. I. D.

055695-1

F51

Dep. I Secc. I

Sub Secc. A/N

Ficha N.° Confec. 8.8.83

ESTEVENAZI — Apellidos

Enrique — Nombres

DOCUMENTOS: C/C. ..... Serie ..... N.° ..... C/I. ..... N.° ..... Dpto.

OTROS DOC. ..... Pasaporte ..... Lib. Enrol. ..... etc

NACIMIENTO: ..... Fecha ..... lugar

DOMICILIO: ..... Calle ..... N.° ..... Teléf. ..... Ciudad o localidad

PROFESION U OCUPACION: .....

LUGAR: ..... CARGO: .....

IDEOLOGIA POLITICA: ..... CLASIFICACION: P.C.

DATOS COMPLEMENTARIOS: ..... Est. Civil ..... Cónyuge ..... Hijos

..... Otros familiares

Fecha	Documentos	055695 ANTECEDENTES A REGISTRAR	F8 2
08.8.83	Doc.26314-Pag.2221	1971-78: En información referente al P.C. obtenida por el Dpto.III/SID, en éste período se establece que el causante participa de la Conferencia Nal del Partido,llevada a cabo en DIC/972 por Pasp de los Toros.- Se establece que el mismo figura como anulado en la planilla original.-Eval:A-2.- (SM)	

055696-9

2 IIII 1971

MINISTERIO DE DEFENSA NACIONAL

S. I. D.

Dep. I Secc. I

Sub - Secc. G

Ficha Nro.____ Confec.____

ESTEVE

Apellidos Nombres

DOCUMENTOS: C/C.____ Serie Nro. C/I. Nro. Dpto.

OTROS DOC. ____ Pasaporte Lib. Enrol. etc.

NACIMIENTO: ____ Fecha Lugar

DOMICILIO: ____ Calle Nro. Teléf. Ciudad o Localidad

PROFESION U OCUPACION: Func. de O.S.E.

LUGAR: ____ **CARGO:** ____

IDEOLOGIA POLITICA: ____ **CLASIFICACION:** Activista

DATOS COMPLEMENTARIOS: ____ Est. Civil Conyuge Hijos

Otros familiares

055606

F52

Fecha	Documentos	ANTECEDENTES A REGISTRAR
5.7.73	1556	Figura en relación de activistas de O.S.E.(Evaluación F-6) (K)

055697-7

F51

JUNTA DE COMANDANTES EN JEFE

S. I. D.

Dep. I Secc. I

Sub Secc. A/N

Ficha Nro. _____ Confec. _____

ESTEVE MARTINEZ — Apellidos

Adolfo — Nombres

DOCUMENTOS: C/C BAA-19609 (Serie / Nro.) C/I. _____ (Nro. / Dpto.)

OTROS DOC. _____ (Pasaporte / Lib. Enrol. / etc.)

NACIMIENTO: _____ (Fecha / Lugar)

DOMICILIO: _____ (Calle / Nro. / Teléf. / Ciudad o Localidad)

PROFESION U OCUPACION: _____

LUGAR: _____ CARGO: _____

IDEOLOGIA POLITICA: _____ CLASIFICACION: _____

DATOS COMPLEMENTARIOS: _____ (Est. Civil / ~~104040~~ Cónyuge / Hijos)

_____ (Otros familiares)

055697

Fecha	Documentos	ANTECEDENTES A REGISTRAR
25 SET. 1978		- Delegado de Mesa por las listas 90-190-871-2871.- en las elecciones nacionales del año 1971 , por el Departamento de Montevideo.- . Circuito N°. 812.- .- (0212)(M).-

055698-5

Fo 1

SERVICIO DE INFORMACION DE DEFENSA

Dep. 1

Confeccionado el 1 de Set.78

VARIOS

FOTO

Apellidos ESTEVE PEREZ

Nombres Antonio

Fecha de Nacimiento

Lugar de Nacimiento

Est. Civil

Cred. Cívica ..... Céd. Identidad Nº833639 de fecha 2.6.1977.-

Otros Documentos

Ocupación

Padre

Madre

Domicilio Valencia 5 Ciudad La Eliana (Valencia)

Otros datos:

~~50501~~

055698

Fo 2

FICHA COMPLEMENTARIA

DOCUMENTO		ANTECEDENTES
Fecha	Origen	
15.Oct.77	Doc.1064	-Figura en una nómina de ciudadanos uruguayos que se presentaron ante el Consualdo del Uruguay en Valencia en cumplimiento del Art.90 del Decreto de 6.7.1971, presentados del 8 al 27 de noviembre de 1971. y el 29 de noviembre al 18 de diciembre de 1971.(J).-

SERVICIO DE INFORMACION
DE DEFENSA
Dep. 1

055699-3

F51

Confeccionado el 16 SET. 1975

V A R I O S

FOTO

Apellidos ESTEVE DE LAPORTA

Nombres FRANCISCA

Fecha de Nacimiento .....

Lugar de Nacimiento Rep. Oriental del Uruguay

Est. Civil .....

Cred. Cívica ..... Céd. Identidad .....

Otros Documentos Pasaporte: 108076

Ocupación .....

Padre .....

Madre .....

Domicilio ..... Ciudad .....

Otros datos .....

[redacted]

CHIESA Hnos. Ltda. - 2.500 - 9/75

055699

FICHA COMPLEMENTARIA

F52

DOCUMENTO		ANTECEDENTES
Fecha	Origen	
9.1.75	Doc. 09	Viajó de Cuba con destino a México en febrero de 1963. Evaluación B-2 (BB).

JUNTA DE COMANDANTES EN JEFE

S. I. D.

VARIOS

055700-9

Dep. I Secc. I

Sub Secc. A/N

Ficha Nº ..... Confec. 2.1.83

ESTEVE — Apellidos

Gladys — Nombres

DOCUMENTOS: C/C. ..... Serie ..... Nº ..... C/I. ..... Nº ..... Dpto.

OTROS DOC. ..... Pasaporte ..... Lib. Enrol. ..... etc.

NACIMIENTO: ..... Fecha ..... Lugar

DOMICILIO: Río Negro No. 1390 Apto.1104 — Calle ..... Nº ..... Teléf. ..... Montevideo.- — Ciudad o Localidad

PROFESION U OCUPACION: .....

LUGAR: ..... CARGO: .....

IDEOLOGIA POLITICA: ..... CLASIFICACION: .....

DATOS COMPLEMENTARIOS ..... Est. Civil ..... Cónyuge ..... Hijos

..... Otros familiares

Fecha	Documentos	055700 ANTECEDENTES A REGISTRAR	Fs. 2
20.9.82	D.19508	Es destinataria de "CARTA CIRCULAR" de la FEDERACION LATINOAMERICANA DE ASOCIACIONES DE FAMILIARES DE DETENIDOS-DESAPARECIDOS (FEDEFAM), de fecha 1/SET/982, procedente de Caracas-Venezuela, referente a la reunión que dicha Federación llevará a cabo con el "Grupo de Trabajo sobre Desapariciones Forzosas e Involuntarias de Naciones Unidas", que se realizará del 27/SET al 1/OCT/982 en Ginebra-Suiza. Dicha correspondencia, adjunta formularios, a los efectos de facilitar las denuncias ante organismos internacionales.- Eval.A-1 (Y)	

055701-7

FSI

JUNTA DE COMANDANTES EN JEFE

S. I. D.

Dep. I Secc. I

Sub. Secc. A/N

Ficha Nº ..... Confec. 30/7/81

Apellidos	Nombres
ESTEVE CABRAL	Humberto Florian

DOCUMENTOS: C/C A.Z.A. 18.030 (Serie / Nº) C/I. 902.544 (Nº / Dpto.)

OTROS DOC. ..... (Pasaporte / Lib. Enrol. / etc.)

NACIMIENTO: 10 de Abril de 1941 (Fecha) Montevideo (Lugar)

DOMICILIO: Manuel Quintela No. 3246 (Calle / Nº) Montevideo (Teléf. / Ciudad o Localidad)

PROFESION U OCUPACION: Funcionario del Banco Hipotecario (Ingresó el 05/9/62)

LUGAR: ..... CARGO: .....

IDEOLOGIA POLITICA: ..... CLASIFICACION: .....

DATOS COMPLEMENTARIOS: ..... (Cónyuge / Est. Civil / Hijos)

PADRES - José e Hilda (Otros familiares)

055701 1/fo 2

Fecha	Documentos	ANTECEDENTES A REGISTRAR
17/11/80	C.H.C.P. No.2362/80 - PERMANENCIA - MEMO.-	ANTECEDENTES REGISTRADO EN EL DEPARTAMENTO No.3 DE LA D.N.I.I. 06/VII/973 - Detenido por el Departamento No. 5 de la D.N.I.I. en un operativo llevado a cabo en la zona bancaria de la Ciudad Vieja. Fue internado en el Cilindro Municipal, recobrando la libertad el 11/7 973.- (CC) 30/7/981 - En la fecha se contestó dicha Constancia para PERMANENCIA del causante en el Banco Hipotecario del Uruguay.- (CC)

Imp. Nacional 716/80

30.12.75

MINISTERIO DE DEFENSA NACIONAL
S. I. D.

055702-5

Dep. I Sec. I
Sub - Secc. G
Ficha Nro. ____ Confec. ____

ESTEVE BRIANO — Juan Antonio
Apellidos — Nombres

DOCUMENTOS: C/C C.L.A. 4355 (1) C/I. 560.573 (Montevideo) (2)
Serie Nro. Nro. Dpto.

OTROS DOC. ____
Pasaporte Lib. Enrol. etc.

NACIMIENTO: 53 años (1982) (3)
Fecha Lugar

DOMICILIO: 12 de Octubre (4) Soca (5)
Calle Nro. Teléf. Ciudad o Localidad

PROFESION U OCUPACION: Profesor

LUGAR: Liceo de Solís de Mataojo CARGO: Director

IDEOLOGIA POLITICA: Demócrata CLASIFICACION: CONVENCIONAL (7)

DATOS COMPLEMENTARIOS: Partido Nacional Lacalle-Esteve Briano Nov./82 (6)
Est. Civil Conyuge Hijos

Otros [illegible]

055702

Fecha	Documentos	ANTECEDENTES A REGISTRAR
30.12.75	2204	Persona de prestigio en el ámbito social y docente. Su funcionamiento es normal,controla y ejerce con eficacia la docencia. (Eval. A-1) (K)
13/1/83	23691/028	Electo 1a. titular del Organo Deliberante Nacional del Partido Nacional por el Departamento de Canelones Hojá de Votación C.A.S de acuerdo al resultado de las Elecciones Internas de los Partidos Políticos habilitados, efectuadas el 28-XI-82. — Eval. A-1 (BO).
21.3.83	24824/83	"EL DIA" 5/3/83; Se postula como titular por la lista CAS para ocupar cargos en el Directorio del Partido Nacional. (FE)
30.6.83	24701/12	Indica idem al doc. 24824, aportando que dicha lista tiene como lema "Con Herrera, Por la Patria" del Mov. Nacionalista de Canelones, y que el causante figura en el 8avo lugar de los titulares.Eval.A-1.(ME)
23.4.84	33090/83 Pág.60.	-Indica Idem.Doc. 23691/83.Eval:A-1.(KE)

MINISTERIO DE DEFENSA NACIONAL 055702

S. I. D.

Dep. I

4 FEB 1976

Ficha Nro. _____ Cód. _____

ESTEVE BRIANO — Apellidos

Juan Antonio — Nombres

DOCUMENTOS: C/C _____ Serie _____ Nro. _____ C/I. _____ Nro. _____ Dpto. _____

OTROS DOC. _____ Pasaporte _____ Lib. Enrol. _____ etc. _____

NACIMIENTO: _____ Fecha _____ Lugar _____

DOMICILIO: _____ Calle _____ Nro. _____ Teléf. _____ Ciudad o Localidad _____

PROFESION U OCUPACION: Profesor

LUGAR: Liceo Solis de Mataojo CARGO: Director

IDEOLOGIA POLITICA: Demócrata CLASIFICACION: _____

DATOS COMPLEMENTARIOS: _____ Est. Civil _____ Cónyuge _____ Hijos _____

_____ Otros familiares

055702

Fecha	Documentos	ANTECEDENTES A REGISTRAR
30.12.75	2204	Profesa ideales democráticos, personas de prestigio en el ámbito social y docente, controla y ejerce eficazmente la docencia teniendo una asistencia de 76 alumnos. Su funcionamiento es totalmente normal.- Evaluación A-1.-(I).-

F 604

Ficha confeccionada el 14/11/74.-

51

MINISTERIO DE DEFENSA NACIONAL 055703-3 Dep. 1 Sec. 1

S. I. D.

Sub - Secc. A/N

Ficha Nro._____ Confec. _____

ESTEVES ..... Abayubá .....

Apellidos Nombres

DOCUMENTOS: C/C. ..... C/I. .....

Serie Nro. Nro. Dpto.

OTROS DOC. .....

Pasaporte Lib. Enrol. etc.

NACIMIENTO: .....

Fecha Lugar

DOMICILIO: .....

Calle Nro. Teléf. Ciudad o Localidad

PROFESION U OCUPACION: .....

LUGAR: ..... CARGO: .....

IDEOLOGIA POLITICA: ..... CLASIFICACION: .....

DATOS COMPLEMENTARIOS: .....

Est. Civil Cónyuge Hijos

[redacted]

.....

Otros familiares

055703

Fecha	Documentos	ANTECEDENTES A REGISTRAR
5/3/74	"MARCHA"	En el día de la fecha se desempeña en el cargo de Secretario de Finanzas del Comit;e Departamental del Partido Socialista del departamento de Artigas½-(PP).-
22.12.83	33098/01	7.12.83:En la fecha se establece:Recibe una carta abierta dirigida al causante,Ramón ALVEZ SANTENA yAbayubá ESTEVEZ quienes son los principales revoltosos del Banco UBUR Sucursal ARTIGAS,criticando sus actividades políticas.Eval A-1 (BR).-

502

055704-1

151

JUNTA DE COMANDANTES EN JEFE

S. I. D.

Dep. I Secc. I

Sub Secc. A/M 7.4.83

Ficha Nro. _____ Confec. _____

ESTEVES ESTEFANELL — Ana

Apellidos — Nombres

DOCUMENTOS: C/C _____ (Serie / Nro.) C/I. 113.215 PAYSANDU (Nro. / Dpto.)

OTROS DOC. _____ (Pasaporte / Lib. Enrol. / etc.)

NACIMIENTO: 6.2.969 PAYSANDU

DOMICILIO: Cours Marie D' Oignies 51-1348 LOUVAIN-BELGICA (en 1982)
Leandro Gomez 578. PAYSANDU (en 1977)

Calle / Nro. / Teléf. / Ciudad o Localidad

PROFESION U OCUPACION: estudiante

LUGAR: _____ CARGO: _____

IDEOLOGIA POLITICA: _____ CLASIFICACION: _____

DATOS COMPLEMENTARIOS: soltera

Est. Civil / Cónyuge / Hijos

HIJA DE: Nicolas Antonio y Luz Charito

Otros familiares

186587

055704 f52

Fecha	Documentos	ANTECEDENTES A REGISTRAR
7.4.83	24032/83 Fs. 013 (LG)	22.11.88:El Consulado uruguayo en BELGICA solicita autorización para expedir pasaporte a nombre de la causante. Fecha de salida del país: 18.12.977.-Eval.A-1.(TJ) ( ).-

"VARIOS" 20.04.81

F1

JUNTA DE COMANDANTES EN JEFE 055705-8

S. I. D.

Dep. I Secc. I

Sub Secc. A/N

Ficha Nº ..... Confec. .....

ESTEVES CUTEDA Benito

Apellidos Nombres

DOCUMENTOS: C/C ..... C/I. 14. 222.750 (Argentina)

Serie Nº Nº Dpto.

OTROS DOC. .....

Pasaporte Lib. Enrol. etc.

NACIMIENTO: .....

Fecha Lugar

DOMICILIO: .....

Calle Nº Teléf. Ciudad o Localidad

PROFESION U OCUPACION: .....

LUGAR: ..... CARGO: .....

IDEOLOGIA POLITICA: ..... CLASIFICACION: .....

DATOS COMPLEMENTARIOS: Soltero. Español. 24 años.

Est. Civil Cónyuge Hijos

Otros familiares

Fecha	Documentos	055705 ANTECEDENTES A REGISTRAR Fo 2
07.02.79. P.D. 6 a6	Doc.0236 Nº 028	Detenido en el parque Hotel junto a ROBUSTELLA MAREDONIA Giovanni. Interrogado manifestó que vive con sus padres ambos españoles y que es empleado del Ministerio de Bienestar Social como sub-encargado de la Sec. Imprenta y que además posee un taxímetro siendo la relación con el antes mencionado su hija con la cual mantiene relaciones. No comprobándose anotaciones ni requisetárias ni militancias gremial recuperó su libertad. (II)
07*02.79 P.D.6a6	D.0237 Nº029/79	-En base a declaraciones hechas por ROBUSTELLA MAREDONIA, se procede nuevamente a detener al causante, ya que este era presentado ante la dama uruguaya que conocía como Tte.Cnel.del Ejército Argentino como argumento para darle importancia . Enterado el Juez Letrado de Instrucción de 2do*Turno fue invitado a concurrir a su despacho.-(0)-.
07.02.79 P.D.6a6	D.0238 Nº030/79	-30.01.79 Una vez prestada declaraciones ante el Juez Ldo. de Instrucción de 2do.Turno, dispuso fuera puesto en libertad. Cabe destacar que una vez que fuera liberado partió con destino a la Rea.Argentina.-(0)-.

Imp. Nacional 716/79

055706-6

MINISTERIO DE DEFENSA NACIONAL
S. I. D.

Dep. I
Sección
Ficha Nº. 1

69

ESTEVES Blanca
Apellidos Nombres

DOCUMENTOS: C/C ..... C/I .....
Serie No. No. Dpto.

OTROS DOC.: .....
Pasaporte Lib. Enrol. etc.

NACIMIENTO: .....
Fecha Lugar

DOMICILIO: .....
Calle No. Telef Ciudad o Localidad

PROFESION U OCUPACION: Estud. de Derecho de Salto

LUGAR: ..... CARGO .....

IDEOLOGIA POLITICA ..... CLASIFICACION DIRIGENTE

DATOS COMPLEMENTARIOS .....

Est. Civil Conyuge Hijos

Otros Familiares

055706

FOLIO	DOCUMENTOS	ANTECEDENTES A REGISTRAR
5-3	Bat. Inf. N: 7	- ntegrante de la Comisión Fiscal de la Asociación tudiantes de Der cho de Salto, para el período 1968.

JUNTA DE COMANDANTES EN JEFE

S. I. D.

CIVIL Y GOBIERNO

0557074

Dep. I Sec. 3

Sub Secc. A/N

Ficha Nº ..... Confec. 19-2-83

ESTEVES FREIRE — Apellidos

Carlos — Nombres

DOCUMENTOS: C/C: ..... Serie ..... Nº ..... C/I. ..... Nº ..... Dpto.

OTROS DOC. ..... Pasaporte ..... Lib. Enrol. ..... etc.

NACIMIENTO: ..... Fecha ..... Lugar

DOMICILIO: ..... Calle ..... Nº ..... Teléf. ..... Ciudad o Localidad

PROFESION U OCUPACION: .....

LUGAR: ..... CARGO: .....

IDEOLOGIA POLITICA: ..... CLASIFICACION: .....

DATOS COMPLEMENTARIOS ..... Est. Civil ..... Cónyuge ..... Hijos

..... Otros familiares

Fecha	Documentos	055707 ANTECEDENTES A REGISTRAR Fs.2
30.10.82	D.21750	Antecedentes penales: el 30.5.1974 por "Faena Clandestina"(Prontuario N°8.246). Cabe agregar que el causante integra en el 74 lugar, la lista de Candidatos que para las Elecciones internas de los PP.PP. presentará la Agrupación "Batllismo Unido-Agustín R.Bisio" del P.Colorado en el Dpto. de Rivera, con la serie H.A.I..-Eval:B-2 (AD)

055708-2

F5.1

MINISTERIO DE DEFENSA NACIONAL
S. I. D.

Dep. I Secc. I
Sub - Secc. A/N
Ficha Nro. ____ Confec 22.8.75

ESTEVES GARCIA SELGAS — Apellidos
Carlos — Nombres

DOCUMENTOS: C/C ..... Serie ..... Nro. C/I. ..... Nro. ..... Dpto.

OTROS DOC. ..... Pasaporte ..... Lib. Enrol. ..... etc.

NACIMIENTO: 19 años — Fecha
R.O.U. — Lugar

DOMICILIO: Colla 2385-Joaquín Núñez y B.Artigas. — Calle / Nro. / Teléf.
MONTEVIDEO — Ciudad o Localidad

PROFESION U OCUPACION: Estudiante

LUGAR: "IAVA". CARGO: .....

IDEOLOGIA POLITICA: Comunista. CLASIFICACION: .....

DATOS COMPLEMENTARIOS: ..... Est. Civil ..... Conyuge ..... Hijos

~~[illegible]~~

Otros familiares

055708

Fecha	Documentos	ANTECEDENTES A REGISTRAR
21.4.75.	Doc.656.	=Afiliado al P.Comunista el 30.09.69.con el No.40914.= (Microfilm incautado a RODNEY ARISMENDI).EVALUACION:B-2. (Y).=

J. C. J. 055708

Dpto. 1

FS 3

18 SET. 1970

Apellidos ESTEVES GARCIA SELGAS

Nombres Carlos

Documentos: AFIL.P.C.No.40914.

Ant, Secc: A B C D E G V

☐ ☐ ☐ ☐ ☐ ☐ ☐

Secreto

055708 **ANTECEDENTES**

Fecha ing.: 30.9.69.

Or.19 años.

Dom: Colla 2385 -Joaquín Nuñez y B.Artigas.

Ocup: Estudiante "IAVA".

8.1.76.Doc.0001.Eval: B - 2. (Y).

SERVICIO DE INFORMACION DE DEFENSA

Dep. 1

055709 -O

Confeccionado el 7 de Mayo de 1970

VARIOS

FOTO

Apellidos ESTEVES PANARIO

Nombres Carlos Milton

Fecha de Nacimiento

Lugar de Nacimiento

Est. Civil

Cred. Cívica (1) BBA.23.864 Ced. Identidad

Otros Documentos

Ocupación (2) Funcionario del Banco República

Padre

Madre

Domicilio Ciudad

Otros datos:

FICHA COMPLEMENTARIA

DOCUMENTO		055709 ANTECEDENTES
Fecha	Origen	
23/7/68	B.18-D.83	-Concurre a recibir Instrucción Militar en el [illegible] de Artillería Nº2(Trinidad) durante la vigencia de Medidas Prontas de Seguridad.-Indices ② y ③

1 a 2

055709

03 MAR. 1975 F-3

MINISTERIO DE DEFENSA NACIONAL
S. I. D.

Dep. I Secc. I
Sub - Secc. G
Ficha Nro.____ Confec.____

ESTEVEZ PANARIO (Apellidos) Carlos Milton (Nombres)

DOCUMENTOS: C/C. ____ (Serie / Nro.) C/I. 710.077 (Nro. / Dpto.)

OTROS DOC. ____ (Pasaporte / Lib. Enrol. / etc.)

NACIMIENTO: ____ (Fecha / Lugar)

DOMICILIO: ____ (Calle / Nro. / Teléf. / Ciudad o Localidad)

PROFESION U OCUPACION: Funcionario del Banco Central

LUGAR: ____ CARGO: Encargado (3)

IDEOLOGIA POLITICA: Izquierdista (1) CLASIFICACION: Dirigente(2)

DATOS COMPLEMENTARIOS: ____ (Est. Civil / Conyuge / Hijos)

____ (Otros familiares)

055709

Fecha	Documentos	ANTECEDENTES A REGISTRAR
31/1/73	Doc.247	-Figura en una relación de funcionarios del Banco Central,que violando el Decreto del P.E.de fecha 4/7/73,haciendo paro,no concurriendo a desempeñar sus tareas habituales al 5/7/73.-(E).- Eval. A-1.-
30.4.66	76733	Figura en la lista Nº 12 de la Asociación de Empleados Bancarios del Uruguay postulándose por el Sistema Preferencial de Suplentes por el Sector Banco Oficial como Nº 48 para la Asamblea General Representativa. Es de hacer notar que esta lista se encuentra infiltrada de elementos de izquierda.-
23.5.74	1199	Figura en una nómina de delegados y dirigentes de izquierda que dificultan la labor normal del Banco Central. Indica (1)a1(2).- Evaluación B-2.-(E).-
16.3.83	2419/79 pag.14	Figura en una relación de funcionarios del Banco Central del Uruguay, de fecha 21 de setiembre de 1979, considerado izquierdista extremista.(indica 3).- Eval:A-2 (PS)
14.11.83	2729/79 Pág.16	Indica IDEM. Doc.2419, aportando que el causante se encuentra entre el Personal Presupuestado.-Eval. B-3.-(FE)

055710-8

F501

JUNTA DE COMANDANTES EN JEFE

S. I. D.

C/G

Dep. I Secc. I

Sub Secc. A/N

Ficha Nº ..... Confec. 15.3.83

ESTEVES PAYRET — Apellidos

Esteban Diego — Nombres

DOCUMENTOS: C/C. T.A.A. 25.599 — Serie / Nº

C/I. 2.933.834-7 Tacuarembó — Nº / Dpto.

OTROS DOC. ..... — Pasaporte / Lib. Enrol. / etc.

NACIMIENTO: 39 años en 1982.- — Fecha / Lugar

DOMICILIO: 25 de Mayo 263 — Calle / Nº

Teléf. .....

Tacuarembó — Ciudad o Localidad

PROFESION U OCUPACION: Ganadero

LUGAR: ..... CARGO: .....

IDEOLOGIA POLITICA: Unión Cívica Chiarino Nov/982 CLASIFICACION: CONVENCIONAL

DATOS COMPLEMENTARIOS Divorciado — Est. Civil / Cónyuge / Hijos

..... — Otros familiares

[redacted]

Fecha	Documentos	055710 ANTECEDENTES A REGISTRAR	F.2
29/1/83	39691/114	Electo 13 titulares. del Organo Deliberante Nacional del Partido Unión Cívica. por el Departamento de Tacuarembó Hoja de Votación T.A.H de acuerdo al resultado de las Elecciones Internas de los Partidos Políticos habilitados, efectuadas el 28-XI-82. — Eval. A-1 (BC).	

05571.1-6

SERVICIO DE INFORMACION DE DEFENSA

Dep. 1

Confeccionado el 26 de junio de 1968

VARIOS

Apellidos ESTEVES

Nombres Héctor Carlos

Fecha de Nacimiento

Lugar de Nacimiento

Est. Civil

Cred. Cívica Ced. Identidad

Otros Documentos

Ocupación Obrero del Frigorífico "CASTRO"

Padre

Madre

Domicilio Ciudad

Otros datos

055711

FICHA COMPLEMENTARIA

DOCUMENTO		ANTECEDENTES
Fecha	Origen	
13/6/966	EL POPULAR	-Hace declaraciones al mencionado diario sobre la situación de los obreros de la carne en el interior señalando q ue la Reforma Popular [illegible] las grandes espera-nzas que han tenido [illegible] trabajadores ya q ue contempla dodas sus [illegible] nes.-

SERVICIO DE INTELIGENCIA

Div. I (Seguridad)

Sección ....

MINISTERIO DE DEFENSA NACIONAL M/F
SERVICIO DE INFORMACION DE DEFENSA

0557124

Ficha confeccionada el 5-V-1955.-

~~38~~ 150

Apellidos ESTEVES

Nombres Isabelino.-

Fecha de Nacimiento: 17-III-1924.-

Lugar de Nacimiento: Departamento de Tacuarembó.-

Cred. Civ.: .... Ced. Identidad: No. 405. 232.-

Padre: ....

Madre: Erlina Estévez.-

Domicilio: Oficial 2do. No. 4882.- Ciudad: ....

Otros datos: (Documentos y señas personales) ....

[illegible]

055712 FICHA COMPLEMENTARIA Fs-2

Documento			Antecedentes
N.°	Fecha	Origen	
Nota 1008	5-V-955.	S.S.M.	- Nombrado Chofer de 2da..-
Mem.573.	1-IX-955.	J.P.M.	- 7-IV-944, Atentado a la Autoridad. Secc. 15a. Juzg. Letrado de Instrucc. y Correcc. de 3er. Turno.-
			- 19-XI-946, Desórden, Secc. 17a., Juzgado de Paz de 17a. Secc.-

SERVICIO DE INFORMACION
DE DEFENSA
Dep. 1

055713-2

Fol 1

Confeccionado el 18-4-75

GREMIOS

FOTO

Apellidos ESTEVES FERRARI

Nombres Juan

Fecha de Nacimiento 21.5.14

Lugar de Nacimiento

Est. Civil

Cred Cívica ALB- 6141 Céd. Identidad 334.148

Otros Documentos

Ocupación Contaduría

Padre

Madre

Domicilio Fco. Miranda 4491 Ap. 001 Ciudad Montevideo

Otros datos

Imp. CHIESA Hnos. Ltda. 10.000 - 12 - 73

055713

FICHA COMPLEMENTARIA

Fs 2

DOCUMENTO		ANTECEDENTES
Fecha	Origen	
6-9_74	Doc. 2266 (Ev. B-1)	- Figura en una lista de izquierdistas activistas de ANCAP.- (OO)

FB-1

JUNTA DE COMANDANTES EN JEFE 05 5714-0

S. I. D. (a)"FELIPE" "DANILO"

Dep. I Secc. I

Sub Secc. A/N

Ficha No. ..... Confec. 13.10.7

ESTEVES BOTTARO Juan Antonio

Apellidos Nombres

DOCUMENTOS: C/C. HAB 13400 C/I. 14345

Serie No. No. Dpto.

OTROS DOC.

Pasaporte Lib. Enrol. etc.

NACIMIENTO 1933

Fecha Lugar

DOMICILIO: Brasil 493 San Martin 585 (en 1984)(1)

Calle No. Teléf. Ciudad o Localidad

PROFESIÓN U OCUPACIÓN: Maestro y director de escuela.

LUGAR: CARGO:

IDEOLOGÍA POLÍTICA: CLASIFICACIÓN:

DATOS COMPLEMENTARIOS casado con Lirde SUAREZ hijos: Juan Antonio y Eduardo.

Est. Civil Cónyuge Hijos

Otros familiares

FECHA	DOCUMENTOS	055716 ANTECEDENTES A REGISTRAR F-2
1962	Lista 4190 U.Popular	-25º Titular a la Junta Departamental de Rivera.-
1971	LISTA 90 Rivera	-Candidato en el 1º lugar a la Junta Departamental en l las listas del P.Socialista.(PP)
23.10.72	D.3707R/D	-Se encuentra detenido.
22.6.72 9,7.72 P.P.I. (H) 20.6.72	D1707 D.1954 E.M.G.E. D.1630	-Detenido a raiz de las declaraciones de Nicolas Antoni ESTEVEZ FERNANDEZ y otros extremistas(capturados en un enfrentamiento en la zona denominada Bajada de Pena en el Departamento de Rivera)basándose en las cuales tamb bien son identificados y detenido otros 35 sediciosos ,todos pertenecientes a la Columna 22 que operaba en Rivera. Perteneció al sector político de la organización y los tupamaro le construyeron una casa como pago a sus tare as.(CC)
8.11.72	4078 JPM PM	-Procesado en Octubre de 1972 por el delito:"Asociación para delinquir"(DD).-
2.10.72	D.3813.RD	-CONSIDERADO:Caracter:FUERTE,Peligrosidad:MEDIA,Motivo Reclutamiento:CONVENCIMIENTO,Grado concientización:CON VENCIDO,Colaboración,MEDIA,Conducta:REGULAR,Seguridad: REGULAR,Aislamiente :MEDIO. ANTECEDENTES:Es integrante del M.L.N.(Sector Político)

ESTEVES BOTTARO, Juan Antonio

Fecha	Documentos	05 5714 ANTECEDENTES A REGISTRAR FS3
	///...	La organización sediciosa le construyo una casa en pag de sus tareas dentro de la organización. Fue candidato en las últimas elecciones a la Junta Departamental de Rivera, por la lista 190 del Partido Socialista del Fre te Amplio. Detenido el 5 de junio de 1972, reclutado por Raúl Estevez (a) "JUAN". (E).
8.7.72	1945	-Candidato a la Junta Departamental de Rivera, detenido por integrar el Movimiento Subversivo. (DD).
9.7.73	D.1502	-Se encuentra detenido en el E.M.R. 1 Libertad (GG).-
5.12.73	D.4153	-Fue puesto en libertad el 22.10.73 del EMR1 (GG)
13.2.74	Doc.412	Liberado bajo el régimen de "Libertad Vigilada" el 26. 9.73 (bb).-
24.1.73	D.4554	-En el año 1968 aparece en Rivera, Jovita SILVEIRA, quie lo recluta para reorganizar el M.L.N. Eval A-1 (U).-
16.2.82	D.5757/62	-Figura en una relación de la Corte Electoral, de ciudadanos inscriptos en el Registro Cívico Nacional, que se encuentran comprendidos en el Art. 1 Literal "B" del Acto Institucional Nº4 con prohibición de ejercer el derecho de voto. (Procesados por delitos de "Lesa Nación" Eval A-1 (VL) Indica (4) y (5)

Fecha	Documentos	85714 ANTECEDENTES A REGISTRAR
16.2.82	6004/21	Se encuentra comprendido en el Art.1º.literal b) del Acto Institucional Nº4 por haber sido procesado el 25.9.72 por los delitos previstros en CPM , CPO 150.Eval A-1 (LA) .
2.12.82	22723	30.9.82-Libertad Vigilada,controlada por el Reg.C.3 pasa Cat."C" Indica (6).Eval A-1 (M).
4.1.83	D.23460	Es mencionado en Acta Labrada de declaraciónes de Camara de Alceo GYURKOVITS HERBON del 8.5.72(Ver página 101). Eval A-1 (ME).
10.11.72	D.4101	Figura en una lista de maestros simpatizantes del F.Amplio del depto. de Rivera(SS)
9.1.75	Doc.09	Hizo deversos viajes a Brasil ,Cuba,Hungría y Australia en 1963.Eval B-2 (Bb).
29.10.75	D.1081	-De acuerdo a informes de la Oficina de Sumarios,destituidos el 14.11.74.Eval A-2 (H)
	1041 / 82	- POSEE ANTECEDENTES EN EL CO.NA.E.
2/12/83	[illegible] 1748	EVAL - A - 1. (B) INDICA ( ) ( ) ( )

ESTEVES BOTTARO, Juan Antonio

Fecha	Documentos	055716 ANTECEDENTES A REGISTRAR Fs5
29.4.83	24738/83	3.3.83: Figura en una relación de libertades vigiladas categoría A y B, procedente de la P.M.E. Unidad de contro Reg.C.3. Detenido el 6.6.72, liberado el 22.10.73.-Pertenece al M.L.N. Eval A-1 (V).
29.4.83	24862/83	-8.3.83: Indica idem Doc. 24738/83, Variando la fecha de liberado el 26.9.73. Eval A-1 (V)
29.4.83	8378/82	-2.9.82: Ficha del EMR 1 establece: Detenido el 26.9.72 Libertad provisional 22.10.73. Procesado por Asociación para delinquir Art. 150. Pertenece al M.L.N. COL 22. Sector Político. Eval B-2 (V).
9.3.84	0289/77 286,288	-1977: Aporta información ya registrada en la ficha agregando: Recluso Nº596. Eval A-1 (BR).-
25.4.84	8402584/6	En consolidado de P.M.E. al 29.2.84 figura como libertad vigilada Cat "C" controlada por el Reg.C.3, habiendo fijado domicilio. Eval: A-1 (00) Ind.1.

SERVICIO DE INTELIGENCIA
División I
(Seguridad)

MINISTERIO DE DEFENSA NACIONAL
SERVICIO DE INFORMACION DE DEFENSA
M/F
055715-7

Sección Fsol
Act. Ant. Nac.
Ficha N.º 0285

Nombres y Apellidos: ESTEVES LECANE Juan Antonio

Fecha de Nacimiento: .....

Lugar de Nacimiento: Uruguay
(País - Ciudad o Localidad - etc.)

Foto

Cred. Civ.: Serie ..... N.º ..... Ced. Identidad: .....

Otros documentos: PP.Nº094754
(Pasaporte - Libreta Enrolam. - etc.)

Domicilio: ..... (Ciudad o Localidad) (Calle) (N.º) (Telef.)

Filiación
- Edad Aparente ..... Color del Cutis .....
- Color del Cabello ..... Estatura Aproximada .....
- Complexión ..... Aspecto Social .....
- Señas particulares .....

Ficha confeccionada en Montevideo el 10 de agosto de 1964.-

055715

75.2

ACTIVIDADES

(1) Laborales: Profesión ..... Lugar de trabajo .....

Cargo ..... Antigüedad .....

Otras Actividades .....

.....

(2) Políticas: Ideología ..... Actuación .....

Antecedentes Partió de Brasil con destino a Cuba en agosto de 1963.-
30/IV/964 - B-76-D-106

Antecedentes familiares .....

(3) Sociales: Estado Civil ..... Religión ..... Figuración .....

Grado Instrucción ..... Lugares que frecuenta .....

(4) Económicas: Situación ..... Capital aprox. ..... Vehículo .....
marca y N.o

Otros datos .....

Datos Complementarios .....

Apreciación Personal Gral. .....

.....

.....

055716-5

Fo. 1

SERVICIO DE INFORMACION
DE DEFENSA
Dep. 1

Confeccionado el 21.7.73

V A R I O S

FOTO

Apellidos ESTEVES

Nombres Juan Pablo.

Fecha de Nacimiento

Lugar de Nacimiento

Est. Civil

Cred. Cívica Céd. Identidad

Otros Documentos

Ocupación

Padre

Madre

Domicilio Ciudad

Otros datos

[redacted]

Imp. CHIESA Hnos. Ltda. 4.000 - 11 - 72

055716

FICHA COMPLEMENTARIA

F-2

DOCUMENTO		ANTECEDENTES
Fecha	Origen	
1971.	Lista 890	Candidato en el 38.lugar a la Junta Departamental por el dpto.de Durazno sub lema Frente Duraznense.(88)

JUNTA DE COMANDANTES EN JEFE 055717-3

S. I. D.

Dep. I [redacted] Secc. 51

Sub Secc. [redacted]

Ficha N.° ..... Col. 31.8.83

ESTEVES — Apellidos

Juana — Nombres

DOCUMENTOS: C/C. ..... Serie ..... N.° ..... C/I. ..... N.° ..... Dpto.

OTROS DOC. ..... Pasaporte ..... Lib. Enrol. ..... etc.

NACIMIENTO: ..... Fecha ..... Lugar

DOMICILIO: ..... Calle ..... N.° ..... Teléf. ..... Ciudad o Localidad

PROFESION U OCUPACION: .....

LUGAR: ..... CARGO: .....

IDEOLOGIA POLITICA: ..... CLASIFICACION: .....

DATOS COMPLEMENTARIOS: ..... Est. Civil ..... Cónyuge ..... Hijos

Tía del recluso ESTEVES José

Otros familiares

[redacted]

Fecha	Documentos	055717 ANTECEDENTES A REGISTRAR	32
31.8.83	0663/80 pag.13	-16.6.80-Visita en el EMR.1 al recluso No. 2705 ESTEVES J. e- seé.Eval:A-1(M).-	

SERVICIO DE INTELIGENCIA
División I
(Seguridad)

MINISTERIO DE DEFENSA NACIONAL
SERVICIO DE INFORMACION DE DEFENSA
M/F
055718-1

Sección A Fol
Act. Ant. Nac.
Ficha N. 0821.

Nombres y Apellidos: ESTEVES DE GONZALEZ Julia Antonia.-

Fecha de Nacimiento:

Lugar de Nacimiento: Uruguay
(País - Ciudad o Localidad - etc.)

Foto

Cred. Civ.: Serie ..... N.º ..... Ced. Identidad: .....

Otros documentos:
(Pasaporte - Libreta Enrolam. - etc.)

Domicilio: Paysandú. Ituzaingó 1066
(Ciudad o Localidad) (Calle) (N.º) (Telef.)

Filiación
- Edad Aparente ..... Color del Cutis .....
- Color del Cabello ..... Estatura Aproximada .....
- ..... Aspecto Social .....
- Señas particulares .....

Ficha confeccionada en Montevideo el 25 de octubre de 1963.-

055718

ACTIVIDADES

(1) Laborales: Profesión Maestra Lugar de trabajo .....

Cargo ..... Antigüedad .....

Otras Actividades .....

(2) Políticas: Ideología Socialista Actuación .....

Antecedentes Firmante de un manifiesto de la Unión Popular. Marcha 23.XI.962.-

Antecedentes familiares .....

(3) Sociales: Estado Civil ..... Religión ..... Figuración .....

Grado Instrucción ..... Lugares que frecuenta .....

(4) Económicas: Situación ..... Capital aprox. ..... Vehículo ..... marca y N.o

Otros datos .....

Datos Complementarios .....

Apreciación Personal Gral. .....

(X) Julia Antonia FICHA COMPLEMENTARIA ESTEVEZ DE GONZALEZ. 753

Documento Fecha	Origen	055718 Antecedentes
12-IX-951.	Inf.Jef.Pol.de Paysandú.-	- Simpatizante encubierta del Partido Comunista de Paysandú.-
18/IX/964.	B-41-D-19.-	- Ideología:Comunista.-Profesión:Maestra.-Nacionalidad,Uruguaya.-Domiciliada en la calle Ituzaingó Nº1066 de la ciudad de Paysandú.- Eval.2-2.
7/IX/964.	B-75-(1)-D-368.-	-Firmante de un manifiesto de ciudadanos de Paysandú,que se pronuncian contra la ruptura de relaciones con Cuba.-
1962	Lista 4190 U.P.-	19º Titular a la Junta Electoral de Paysandú.-

SERVICIO DE INFORMACION DE DEFENSA

Dep. I

MINISTERIO DE DEFENSA NACIONAL
SERVICIO DE INFORMACION DE DEFENSA
M / F
055719 -9

Sección "G"
Fs 1
Gremios
Ficha Nº 34

Foto

Nombres y Apellidos: ESTEVEZ Luis

Fecha y Lugar Nac.: .....

Cred. Cív.: Serie ..... Nº ..... Ced. Identidad: .....

Otros documentos: .....
(Pasaporte - Libreta Enrolam. - etc.)

Domicilio: Dpto. de Durazno
(Ciudad o Localidad) (Calle) (Nº) (Teléf.

Profesión: Funcionario Público

Cargo y Lugar: Municipio de Durazno

Ideol. Política: ..... Actuación: Dirigente de ADEOM de Dura

Datos Complementarios: Presidente de antedicha gremial.-

Apreciación General: .....

Ficha confeccionada: 13/6/66

FICHA COMPLEMENTARIA

Documento 055719		Antecedentes Fo 2
Fecha	Origen	

MINISTERIO DE DEFENSA NACIONAL 055720-7

S. I. D.

Dep. I

Sub-Secc. 28 [illegible]

Ficha N.o ..... Confec. [illegible]

ESTEVES ..... Luis .....
Apellidos Nombres

DOCUMENTOS: C/C ..... C/I .....
Serie N.o N.o Dpto.

OTROS DOC. .....
Pasaporte Lib. Enrol. etc.

NACIMIENTO .....
Fecha Lugar

DOMICILIO: .....
Calle N.o Teléf. Ciudad o Localidad

PROFESION U OCUPACION: Estudiante del IAVA

LUGAR: ..... CARGO: .....

IDEOLOGIA POLITICA ..... CLASIFICACION ACTIVISTA

DATOS COMPLEMENTARIOS .....
Est. Civil [illegible] Conyuge Hijos

.....
otros familiares

055720 502

Documentos	ANTECEDENTES A REGISTRAR
19-11-68	
B77 D88	-Se postula en la lista N°. 20 lema IDEAS, sub-lema "Una nueva agrupación por una asociación mejor" para integrar el Consejo Ejecutivo de la Asoc. de Estudiantes de Preparatorios durante el período 1968/69.-
22-5-68 B76-D21	Indica el mismo antecedente del documento (B77-D88 de 1o/11/

055721-5

F501

MINISTERIO DE DEFENSA NACIONAL

S. I. D. Ficha confeccionada el 11/9/72

Dep. 1 Secc. I

Sub-Secc. A/N

Ficha Nro. ..... Confec. .....

ESTEVES — Apellidos

Luis W. — Nombres

DOCUMENTOS: C/C. ..... Serie ..... Nro. — C/I. ..... Nro. ..... Dpto.

OTROS DOC. ..... Pasaporte ..... Lib. Enrol. ..... etc.

NACIMIENTO: ..... Fecha ..... Lugar

DOMICILIO: ..... Calle ..... Nro. ..... Teléf. ..... Ciudad o Localidad

PROFESION U OCUPACION: .....

LUGAR: ..... **CARGO:** .....

IDEOLOGIA POLITICA: ..... **CLASIFICACION:** .....

DATOS COMPLEMENTARIOS: ..... Est. Civil ..... Cónyuge ..... Hijos

..... Otros familiares

055721 502

Fecha	Documentos	ANTECEDENTES A REGISTRAR
1971.	Lista 4190 RIVERA	Candidato en el ler. lugar Suplente del 17 Titular a la Junta Departamental por las listas de la U.Popular . "PP".
1971.	Lista 1808..	Candidato como ler.suplente del 17.titular a la Junta Departamental por el dpto.de Rivera sublema Frente del Pueblo(SS)

11941 / 82
PAG. 1749

- POSEE ANTECEDENTES EN EL C.A.E. -
EVAL - A - 1. (6) INDICA ( ) ( ) ( )

2.12.83

SERVICIO DE INFORMACION DE DEFENSA

Dep. 1

055722-3

Fs 1

Confeccionado el .....

V A R I O S

FOTO

Apellidos ESTEVES VICO

Nombres Ma. AMALIA

Fecha de Nacimiento .....

Lugar de Nacimiento .....

Est. Civil .....

Cred Cívica ..... Céd. Identidad 1.166.875 (1)

Otros Documentos .....

Ocupación Estudiante de Medicina

Padre .....

Madre .....

Domicilio Guttemberg 6287 (2) Ciudad .....

Otros datos Telf. 300.151. (3)

[redacted]

Imp. CHIESA Hnos. Ltda. 10.000 - 12 - 73

055722

FICHA COMPLEMENTARIA

E2

DOCUMENTO		ANTECEDENTES
Fecha	Origen	
19-9-75	Doc. 1702	**Figura en una relación de estudiantes de la Facultad de Medicina. los cuales fueron emplazados por la JPM para el día 15-9-75, debido al paro estudiantil realizado el 12-9-75. (BB).**
3/7/74 .-	Doc. 1628.	- Sindicado como activista de U.T.U. en 8 de octubre Nº 2428. Eval: F-6. (C).-
	06.10.80	Se contestó por Memo(A)Nº1323/79 para ANCAP.-(i).-
	11941 / 82	- POSEE ANTECEDENTES EN EL CO... -
2.12.83	P.G. 1749	EVAL-A-1. (B) INDICA (1) (2) (3)

055722

503

MINISTERIO DE DEFENSA NACIONAL
S. I. D.

Dep. I Secc. I
Sub - Secc. G
Ficha Nro. ____ Confec. ____

ESTEVEZ VICO — Apellidos
María Amelia — Nombres

DOCUMENTOS: C/C ____ (Serie ____ Nro. ____) C/I. 1.166.875 (Nro. ____ Dpto. ____)

OTROS DOC. ____ (Pasaporte ____ Lib. Enrol. ____ etc. ____)

NACIMIENTO: ____ (Fecha ____ Lugar ____)

DOMICILIO: Guttemberg 6287 (Calle) 30.01.51. (Nro.) ____ (Telfl.) ____ (Ciudad o Localidad)

PROFESION U OCUPACION: Estudiante

LUGAR: Escuela de Comercio CARGO: ____

IDEOLOGIA POLITICA: ____ CLASIFICACION: ____

DATOS COMPLEMENTARIOS: ____ (Est. Civil ____ Conyuge ____ Hijos ____)

250/C

Otros familiares

055722

F804

Fecha	Documentos	ANTECEDENTES A REGISTRAR
3.7.74	Doc.1628 (Ev. F-2)	- Sindicado como activista de UTU de 8 de Octubre 2428. Estudiante de Medicina (Posible de FER).- (00)

55723-1 Fs1

MINISTERIO DE DEFENSA NACIONAL
S. I. D.

Dep. I Secc. I
Sub - Secc. A/M
Ficha Nro. ____ Confec. 26.8.75

ESTEVES PETTIS(1) Luis Javier
Apellidos Nombres

DOCUMENTOS: C/C BVB.15005. C/I.
Serie Nro. Nro. Dpto.

OTROS DOC.
Pasaporte Lib. Enrol. etc.

NACIMIENTO: 31 años R.O.U.
Fecha Lugar

DOMICILIO: Cam.Sosa 2423 MONTEVIDEO
Calle Nro. Teléf. Ciudad o Localidad

PROFESION U OCUPACION: Mecánico Talleres.Operario Empresa de Trasnporte Colectivo UCOT(2)

LUGAR: "AMDET". Mecánica general CARGO:

IDEOLOGIA POLITICA: Comunista. CLASIFICACION:

DATOS COMPLEMENTARIOS:
Est. Civil Conyuge Hijos

104078

Otros familiares

055723

Fecha	Documentos	ANTECEDENTES A REGISTRAR
21.4.75.	Doc.656.	- Afiliado al P.Comunista el 20.12.68.con el No.36202.- (Microfilm incautado a RODNEY ARISMENDI).EVALUACION:B-2. (Yj).-
9.12.83	32677/1	9.11.83 - Conjuntamente con otros operarios de UCOT se aglomeraron en la puerta del taller en cumplimiento de un supuesto paro, desde la hora 1600 a las 1615.Eval:A-1 (00)Ind. 1 al 2

055723 Fo 3

J. C. J.
Dpto. 1

18 SET. 1976

Apellidos ESTEVES

Nombres Luis Javier

Documentos: AFIL.P.C.No.36202.

Ant, Secc: A B C D E G V

☐ ☐ ☐ ☐ ☐ ☐ ☐

Secreto

055723 **ANTECEDENTES**

Fs4

Fecha ing: 20.12.68.

Or.31 años.

Dom: Cno.Sosa 2423.Mdeo.

CC: BVB.15005.

Ocup: Mecánico -Talleres.

8.1.76.Doc.0001.Eval: B - 2. (Y).

055724-9

F501

SERVICIO DE INFORMACION DE DEFENSA

Dep. 1

V A R I O S

Confeccionado el 24.6.77.

FOTO

Apellidos ESTEVES de DOSA

Nombres Marta E.

Fecha de Nacimiento .....

Lugar de Nacimiento .....

Est. Civil .....

Cred. Cívica ..... Céd. Identidad .....

Otros Documentos .....

Ocupación .....

Padre .....

Madre .....

Domicilio ..... Ciudad .....

Otros datos: .....

[redacted]

chiesa hnos. - 4 000 - 5/77

FICHA 055724 COMPLEMENTARIA

Fo 2

DOCUMENTO		ANTECEDENTES
Fecha	Origen	
2.10.75.	Doc.1784.	22.IV.75: En la fecha fue detenida por el En.Ing.No.4 en prevención de las acciones que podrían haber ocurrido el 1ro.de mayo de 1975.(Presunta "asonada" a nivel nacional) en que se detuvieron militantes comunistas y sospechosos. Fue liberado el 3.V.75. (Y).

055725-9

Fs01

MINISTERIO DE DEFENSA NACIONAL
S. I. D.

Dep. I Secc. I
Sub - Secc. A/N
Ficha Nro. ____ Confec 22.8.75

ESTEVES CABALLERO (Apellidos) Nelson Alberto (Nombres)

DOCUMENTOS: C/C ..... (Serie / Nro.) C/I. ..... (Nro. / Dpto.)

OTROS DOC. ..... (Pasaporte / Lib. Enrol. / etc.)

NACIMIENTO: 25 años (Fecha) R.O.U. (Lugar)

DOMICILIO: Elbio Fernández 4391-Laureles y José Marmol MONTEVIDEO (Calle / Nro. / Teléf. / Ciudad o Localidad)

PROFESION U OCUPACION: Engrasador(Mecánica)Naviera-Marina Mercante.Máquinas.

LUGAR: ..... CARGO: .....

IDEOLOGIA POLITICA: Comunista. CLASIFICACION: .....

DATOS COMPLEMENTARIOS: ..... (Est. Civil / Conyuge / Hijos)

[redacted]

Otros familiares

055725

302

Fecha	Documentos	ANTECEDENTES A REGISTRAR
21.4.75.	Doc.656.	= Afiliado al P.Comunista el 20.01.69.con el No.36796.= (Microfilm incautado a RODNEY ARISMENDI).EVALUACION:B-2. (Y).=

Ficha confeccionada el 10/8/74

MINISTERIO DE DEFENSA NACIONAL 055726-4

S. I. D.

PE Fso1

D... Sec. 1

...cc. A/N

Ficha Nro._____ Confec. _____

ESTEVEZ ALONSO — Apellidos

Nelson Rodolfo — Nombres

DOCUMENTOS: C/C. _____ Serie _____ Nro. C/I. _____ Nro. D...

OTROS DOC. _____ Pasaporte _____ Lib. Enrol.

NACIMIENTO: 3/2/48 — Fecha — Uruguay — Lugar

DOMICILIO: Perú 932 — Calle — Rep.Argentina — Nro. — Teléf.

PROFESION U OCUPACION: Empleado

LUGAR: Agüero y Sarmiento — CARGO: _____

IDEOLOGIA POLITICA: _____ CLASIFICACION: _____

DATOS COMPLEMENTARIOS: Casado — Est. Civil — Cónyuge — Hijos

Hijo de Nicolás y Julia

Otros

055726

Fecha	Documentos	ANTECEDENTES A REGISTRAR
8/6/74	1396	Figura en una nómina de detenidos en el procedimietno realizado en la calle México 2936 el 2/6/74 en la ciudad de Bs.As.Está radicado.Ingresó el 5/2/74.Fue puesto en libertad el 12/1/74.(VV) Ev-1.A-2.

055726

153 E

JUNTA DE COMANDANTES EN JEFE

S. I. D.

Dep. I

Sub Secc. A/B

Ficha No. ..... Cartas .....

29.4.83

ESTEVEZ ALONSO — Apellidos

Nelson Rodolfo — Nombres

DOCUMENTOS: C/C. ..... Serie ..... No. ..... C/I. ..... No. ..... Dpto.

OTROS DOC. ..... Pasaporte ..... Lib. Enrol. ..... etc.

NACIMIENTO: 03.02.948 Fecha ..... Lugar

DOMICILIO: Agaces 3931. Apto.4. - Perú 932 Calle ..... No. ..... Teléf. ..... Ciudad o Localidad

PROFESIÓN U OCUPACIÓN: .....

LUGAR: ..... CARGO: .....

IDEOLOGÍA POLÍTICA: ..... CLASIFICACIÓN: P.V.P.

DATOS COMPLEMENTARIOS ..... Est. Civil ..... Cónyuge ..... Hijos

..... Otros familiares

FECHA	DOCUMENTOS	055726 ANTECEDENTES A REGISTRAR	Fs. 4
08.04.83	25145/431	- 06/06/974: DII-Fué detenido en la finca de la calle México 2936 de la Cdad. de Bs.As. por la Policía Federal, conjuntamente con otras personas entre los cuales se encontraban elementos requeridos en Uruguay por ser integrantes de organizaciones subversivas.- (Sm) (Eval.A-2)	

SERVICIO DE INTELIGENCIA
División I
(Seguridad)

MINISTERIO DE DEFENSA NACIONAL
SERVICIO DE INFORMACION DE DEFENSA
M/F
05.5727-2

Sección A/501
Act. Ant. Nac.
Ficha N.° [redacted]

VARIOS

Foto

Nombres y Apellidos: ESTEVES Olga

Fecha de Nacimiento:

Lugar de Nacimiento:
(País - Ciudad o Localidad - etc.)

Cred. Civ.: Serie .... N.° .... Ced. Identidad:

Otros documentos:
(Pasaporte - Libreta Enrolam. - etc.)

Domicilio:
(Ciudad o Localidad) (Calle) (N.°) (Telef.)

Filiación
- Edad Aparente .... Color del Cutis
- Color del Cabello .... Estatura Aproximada
- Complexión .... Aspecto Social
- Señas particulares

[redacted]

Ficha confeccionada en Montevideo el 25 de octubre de 1963.-

055727

Fs 2

ACTIVIDADES

(1) Laborales: Profesión Maestra Lugar de trabajo .....

Cargo ..... Antigüedad .....

Otras Actividades .....

(2) Políticas: Ideología Socialista Actuación .....

Antecedentes Firmante de un manifiesto de la Unión Popular. Marcha 23.XI.962.-

Antecedentes familiares .....

(3) Sociales: Estado Civil ..... Religión ..... Figuración .....

Grado Instrucción ..... Lugares que frecuenta .....

(4) Económicas: Situación ..... Capital aprox. ..... Vehículo .....
marca y N.o

Otros datos .....

Datos Complementarios .....

Apreciación Personal Gral. .....

ESTEVEZ FICHA COMPLEMENTARIA Olga.- 055727 Fs. 3

Documento		Antecedentes
Fecha	Origen	
23.XI.962	MARCHA	-Firmante de un manifiesto de la Unión Popular.-
7.IX.964	B-75(1)D-368	-Firmante de un manifiesto de ciudadanos de Paysandú, que se pronuncian contra la ruptura de relaciones con Cuba.-

No sembico carpetula

055728-0

NOMBRE ESTEVES

EDAD Pedro

DIRECCION

C. C. o C. IDENTIDAD

ESTATURA, PESO, y CUTIS

PROFESION

OBSERVACIONES

JUNTA DE COMANDANTES EN JEFE 0557298 Dep. I Secc. I Fo1

S. I. D. Sub Secc. A/N

Ficha Nº ..... Confec. [redacted]

ESTEVES Pedro Tydeo

Apellidos Nombres

DOCUMENTOS: C/C ..... C/I. .....

Serie Nº Nº Dpto.

OTROS DOC. .....

Pasaporte Lib. Enrol. etc.

NACIMIENTO: .....

Fecha Lugar

DOMICILIO: .....

Calle Nº Teléf. Ciudad o Localidad

PROFESION U OCUPACION: .....

LUGAR: ..... CARGO: .....

IDEOLOGIA POLITICA: ..... CLASIFICACION: .....

DATOS COMPLEMENTARIOS: .....

Est. Civil [redacted]nyuge Hijos

.....

Otros familiares

055729

Fecha	Documentos	ANTECEDENTES A REGISTRAR
24.11.80	CHCR.Nº. 235/80 Sec. 9na.Mdeo. Ingresó.	- "Marcha" 31.7.970: En la sección Carta de los Lectores, publica una del titular, en la cual denuncia que dos ciudadanos de Brasil, fueron detenidos y maltratados por la policia de Artigas y que posteriormente fueron trasladados a Montevidéo, desconociéndose su paradero actual. Se desconoció el derecho a asile por parte de nuestras autoridades.- Por acta del Dpto. Nº. 3 de la D.N.I.I. en base a dicha constancia, solicitada por la I.M.M., a nombre de ESTEVES, Pedro, queda establecido que las anotaciones que anteceden no le corresponden.- (Q)

Fs 3

Imp. Nacional 714/79

MINISTERIO DE DEFENSA NACIONAL
S. I. D.

055730-6

Dep. 1 **PE** Sec. 1 *51

Sub-Secc. A/N

Ficha Nº____ Confec. 26.4.73

ESTEVES RODRIGUEZ — Apellidos
Sarandí — Nombres

DOCUMENTOS: C/C.____ Serie ____ Nro. C/I 1.505.309 Nro. ____ Dpto.

OTROS DOC. ____ Pasaporte ____ Lib. Enrol. ____ etc.

NACIMIENTO: 33 años en 1973 Fecha ____ Lugar

DOMICILIO: San Martín No. 3094, Apto. 17 Calle ____ Nro. ____ Teléf. MONTEVIDEO Ciudad o Localidad

PROFESION U OCUPACION: Empleado de la Empresa "HISISA"

LUGAR: ____ CARGO: ____

IDEOLOGIA POLITICA: ____ CLASIFICACION: P.C. (1)

DATOS COMPLEMENTARIOS: Casado Est. Civil ____ Cónyuge ____ Hijos

[redacted]

Otros familiares

055730

F52

Fecha	Documentos	ANTECEDENTES A REGISTRAR
13.3.73	PARTE DIARIO	-En la fecha fué detenido en averiguación del atentado
	JPM 0 a 24	al Sub-gerente de la Empresa "HISISA", Sr. NATERO; por per-
16.3.73	Doc.372	sonal del D-6 de la D.N.I.I., junto a Máximo Omar VARGAS.-
		Permanecen siendo indagados en la D.N.I.I..- ((FF))
14.3.73	PARTE DIARIO	-En la fecha fué dejado en libertad, según lo dispuesto
	J.P.M.	por el Sr. Juez Ltdo. de Inst. de 1er. Turno.- ((FF))
28.3.73	Doc. 478	
2-VIII-73	D. 2076	-Idem Doc. 372.- (UU)
4/10/76	Doc.1273	Figura en una nómina de "Responsables de planilla de con-
20/8/76	Doc.1087	trol" del P.C., de acuerdo a documentación incautada al
		dirigente: Sergio BARREIRO NUÑEZ, en su domicilio.-
		A la fecha 5/9/72, responsable de la agrupación "HISISA"
		de la seccional 17.- Eval.: A-1 (L).
25.6.83	D.26314	- Indica idem Docs.1273 y 1087 del año 1976.-EVAL:A-2.Indica
	Pag.282	(1).- (SM)

055730

3 OCT. 197

MINISTERIO DE DEFENSA NACIONAL

S. I. D.

Dep. I Secc. I

Sub - Secc. G

Ficha Nro.____ Confec.____

ESTEVEZ — Apellidos

Serandy — Nombres

DOCUMENTOS: C/C.____ (Serie / Nro.) C/I.____ (Nro. / Dpto.)

OTROS DOC.____ (Pasaporte / Lib. Enrol. / etc.)

NACIMIENTO:____ (Fecha / Lugar)

DOMICILIO:____ (Calle / Nro. / Teléf. / Ciudad o Localidad)

PROFESION U OCUPACION: Textil

LUGAR: HISISA CARGO:____

IDEOLOGIA POLITICA:____ CLASIFICACION: Delegado obrero

DATOS COMPLEMENTARIOS:____ (Est. Civil / Conyuge / Hijos)

[redacted]

Otros familiares

055730

Fecha	Documentos	ANTECEDENTES A REGISTRAR
15.8.73	2365	Figura en información obtenida en interrogatorios realizados a detenidos gremiales en la E.A.y S. (K)

055731-4

JUNTA DE COMANDANTES EN JEFE

S. I. D.

Dep. I

29-7-83 Sub Secc. A/M

Ficha Nº ..... Confid. .....

ESTEVEZ (Mamita)

Apellidos Nombres

DOCUMENTOS: C/C. ..... C/I. .....

Serie Nº Nº Dpto.

OTROS DOC. .....

Pasaporte Lib. Enrol. etc.

NACIMIENTO: .....

Fecha Lugar

DOMICILIO: .....

Calle Nº Telef. Ciudad o Localidad

PROFESION U OCUPACION: .....

LUGAR: ..... CARGO: .....

IDEOLOGIA POLITICA: Partido Blanco CLASIFICACION: .....

DATOS COMPLEMENTARIOS .....

Est. Civil Cónyuge Hijos

.....

Otros familiares

Fecha	Documentos	055731 ANTECEDENTES A REGISTRAR	Fs 9
20-7-83	28564/00	El causante voto negativamente una mocion presentada en una reunion del partido Blanco en el Departamento de Rivera, en la cual se resuelve solicitar a la Comision Departamental, el nombramiento de una comision que instalada en caracter de Tribunal politico realice un juicio imparcial donde el acusado tenga derecho de defensa, en relacion de la necesidad de juzgar hechos y actitudes de quienes han escalado posiciones ocupando cargos publicos, que deberian ser electos por el pueblo, violando enteramente los articulos 200 y 270 de la Constitucion vigente y las claras directivas oportunamente emanadas del Directorio del partido Nacional y su Comision [illegible] Triunvirato. Asi mismo se plantea elevar estas actuaciones al Directorio del partido para que de compartirlas resuelva actuaciones similares en todos los Departamentos Eval A-1 (SI)	
2.2.84	32486/003	-22.10.83: Concurrea una reunión realizada en la ciudad de QUARAI, a la que asistieron además personas de la ciudad de Paysandú y Artigas, contando con participantes de la lista I.A.F., liderada por Mario BATTISTA (Agrupación Por la Patria) y de la lista I.A.H. liderada por el Cnel. (R) Roque MOREIRA SALGADO (Agrupción Tres Arboles). Eval. A-1 (TL)	

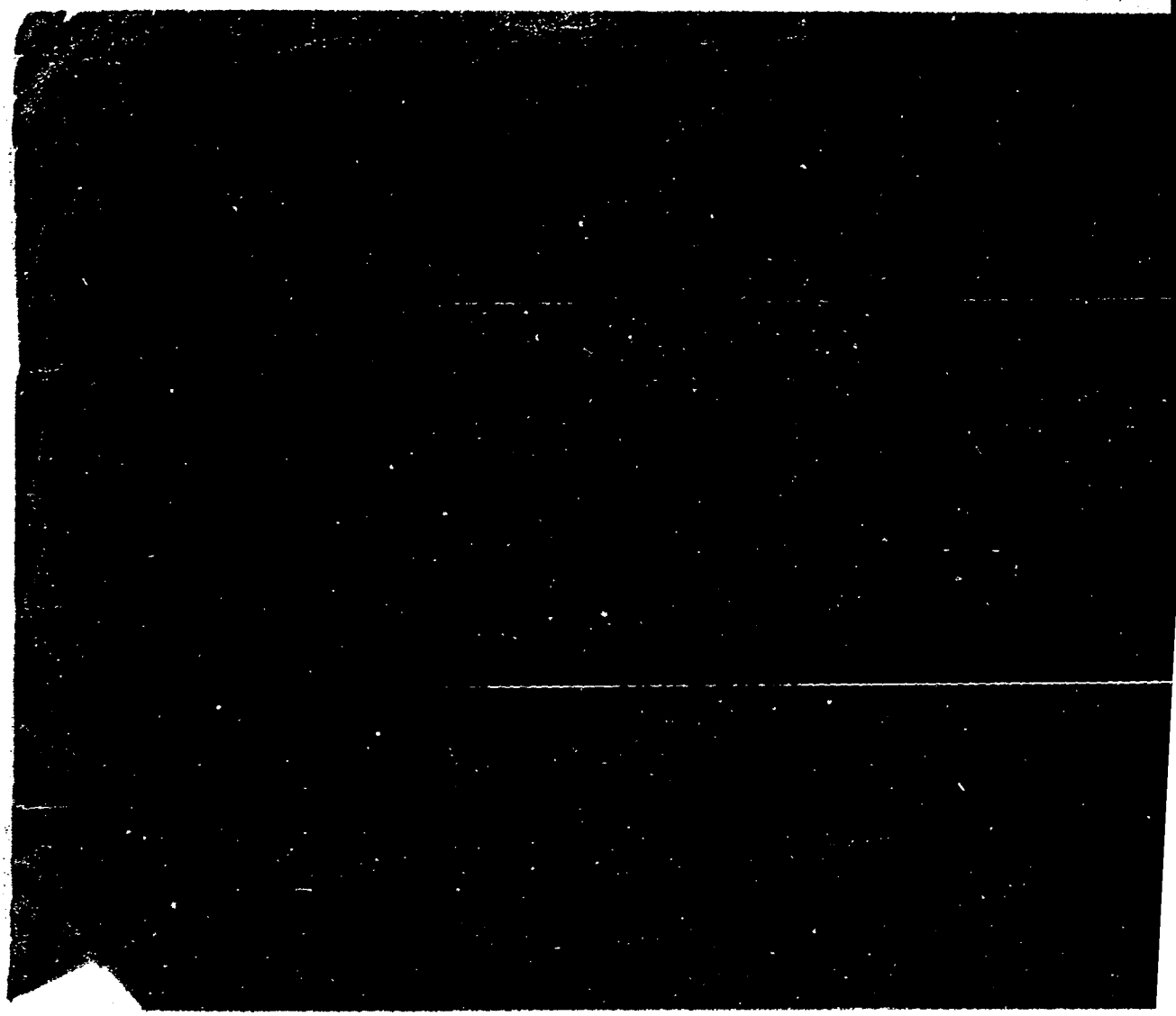

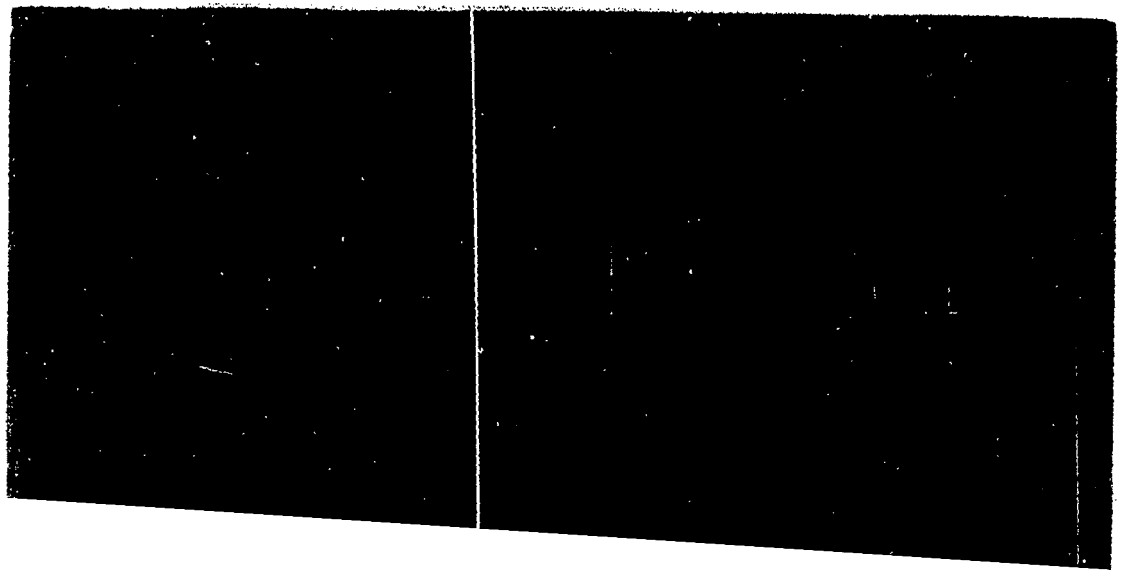

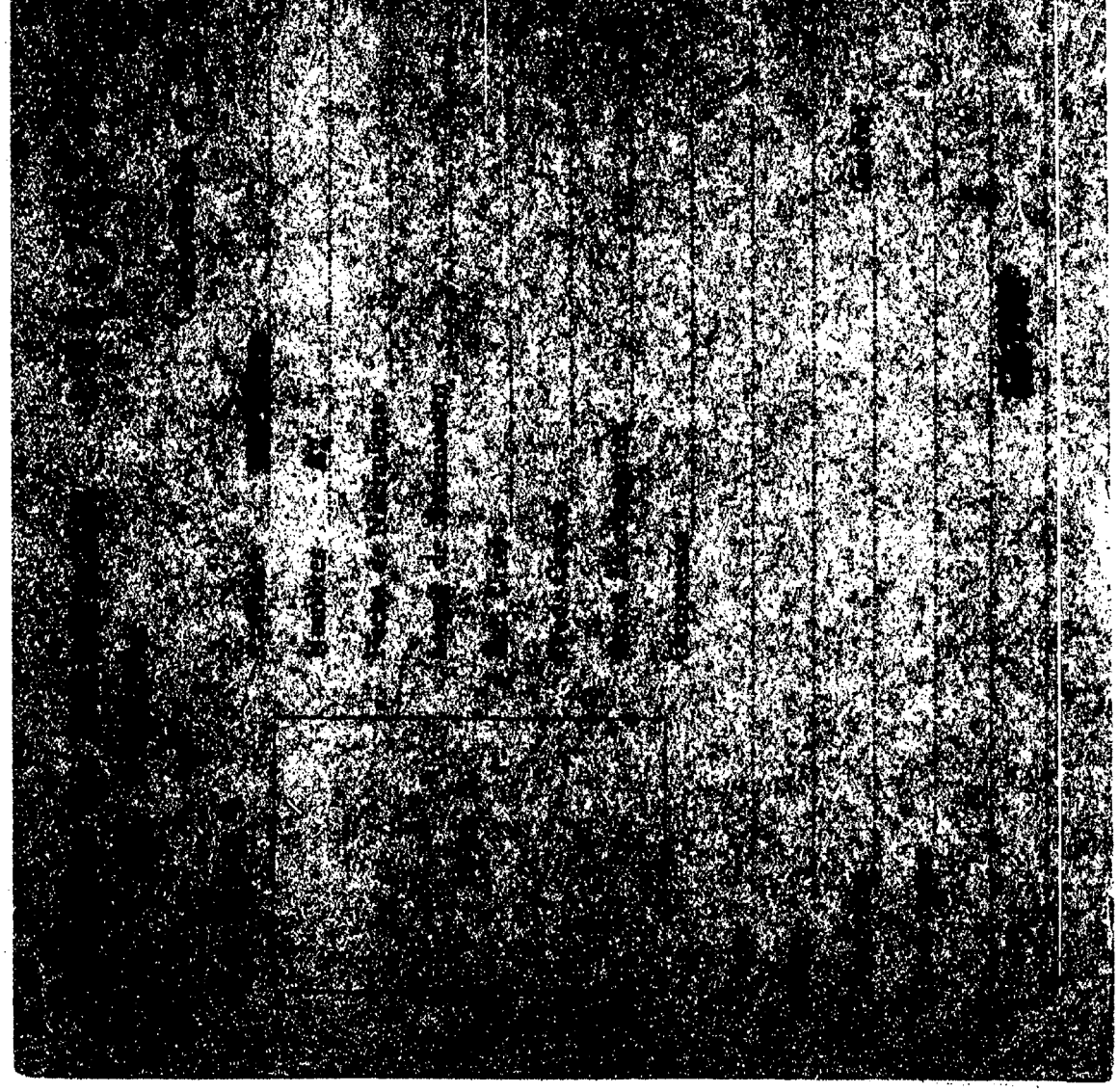

0588

MINISTERIO DE DEFENSA NACIONAL

S. I. D. 055734-8

Dep. I.

Sub-Sec.

Ficha Nº. 29.4.71

ESTEVEZ Abeyubé

Apellidos Nombres

DOCUMENTOS: C/C ..... C/I .....

Serie No. No. Dpto.

OTROS DOC.: .....

Paseporte Lib. Enrol. etc.

NACIMIENTO: ....

Fecha Lugar

DOMICILIO: .....

Calle No. Telef Ciudad o Localidad

PROFESION U OCUPACION: Bancario

LUGAR: ..... CARGO .....

IDEOLOGIA POLITICA ..... CLASIFICACION .....

DATOS COMPLEMENTARIOS .....

Est. Civil Conyuge: Hijos

[redacted]

Otros Familiares

055734

FA	DOCUMENTOS	ANTECEDENTES A REGISTRAR
71	A.E.B.U. 29-4-71	-Se postula en la lista Nº 1955(Extremista)lema "[illegible] cia Sindical, Unidad y LUcha"sub-lema "Por la sob[illegible] del gremio" para integrar por el sector lista gen[illegible] Asamblea Genral Representativa (Interio) por el per[illegible] 1971/73.-
22.12.83	D.33098/ 001	-7.12.83:En la fecha se establece:Recibe una carta [illegible] ta dirigida al causante,Ramón ALVEZ SANTANA y Alcides [illegible] sé GONCALVEZ,quienes son los principales revoltosos [illegible] Banco UBUR Sucursal Artigas criticando sus activida[illegible] políticas.Eval A-1 (BR).-

SERVICIO DE INFORMACION
DE DEFENSA
Dep. 1

055735 - 5

Fs 1

Confeccionado el 26/IV/73

VARIOS

FOTO

Apellidos ESTEVEZ BORGEAUD

Nombres Abayuba

Fecha de Nacimiento

Lugar de Nacimiento

Est. Civil

Cred. Cívica Céd. Identidad

Otros Documentos

Ocupación

Padre

Madre

Domicilio Garibaldi 331 Ciudad Artigas

Otros datos

[redacted]

CHIESA Hnos. Ltda. - 8.000 - 3 - 72

055735

FICHA COMPLEMENTARIA

5.2

DOCUMENTO		ANTECEDENTES
Fecha	Origen	
1970....	Informe de la Dirección hoja Nº 7	Figura en una relación de personas que reciben el Libro "Recopilación Documental de la Reunión del Comité Ejecutivo de la F.M.J.D."(R)

VARIOS

F3.1

JUNTA DE COMANDANTES EN JEFE
S. I. D.

055736-3

Dep. I Secc. I
Sub. Secc. A/N
Ficha N.º ..... Confec. 14.7.82

ESTEVEZ PAULOS — Apellidos
Abelardo Antonio — Nombres

DOCUMENTOS: C/C ..... Serie ..... N.º ..... C/I. ..... N.º ..... Dpto. .....

OTROS DOC. ..... Pasaporte ..... Lib. Enrol. ..... etc.

NACIMIENTO: ..... Fecha ..... Lugar .....

DOMICILIO: R. Marqués de Olinda No. 64/906 — Calle — N.º — Teléf. — Rio de Janeiro — Ciudad o Localidad

PROFESION U OCUPACION: .....

LUGAR: ..... CARGO: .....

IDEOLOGIA POLITICA: ..... CLASIFICACION: .....

DATOS COMPLEMENTARIOS: ..... Est.Civil ..... Cónyuge ..... Hijos .....

..... Otros familiares

Fecha	Documentos	055730 ANTECEDENTES A REGISTRAR Fs. 2
10.06.82	15.786	Figura en una Lista de ciudadanos uruguayos residentes en distintas ciudades del Brasil. Eval.: A-1.- (M) (VL)
21.3.82	.....	-Se hizo Memo (A) 3050/82 para DINARP (6ta.Parte).-(MS)-

Apellidos [illegible] GARCIA

Nombres Abilio

Fecha de Nacimiento [illegible]

Lugar de Nacimiento [illegible]

[illegible]

[illegible]

[illegible]

Ocupación [illegible] del [illegible]

Ciudad [illegible]

[illegible] 5205

[illegible]

055737 FICHA COMPLEMENTARIA

DOCUMENTO		ANTECEDENTES
Fecha	Origen	
[illegible]-VII-1968 Parte 73	B72-D37	-Detenido en averiguación por violación Decreto de Medidas Prontas de Seguridad

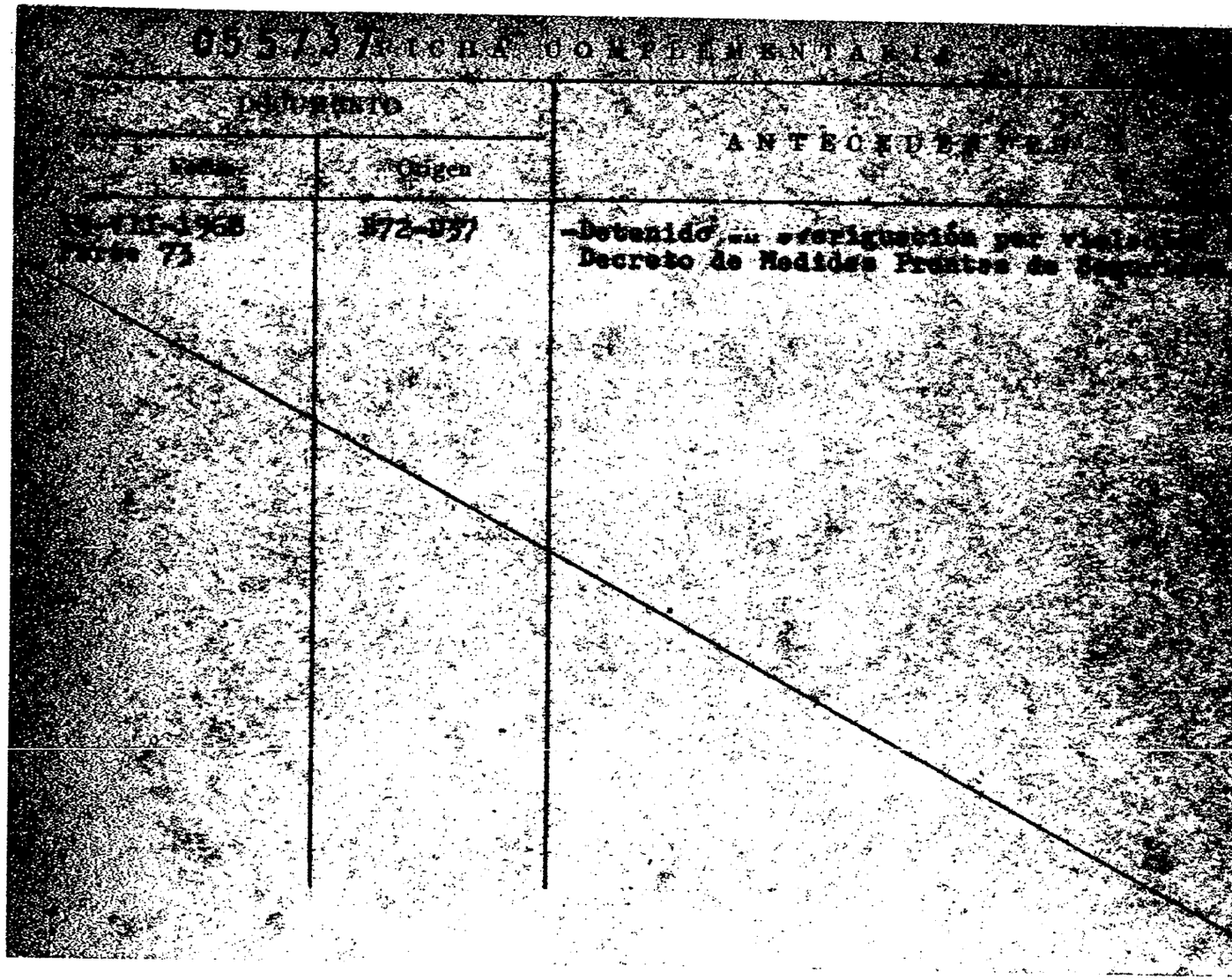

055738-9 E

Fs. 1

JUNTA DE COMANDANTES EN JEFE

S. I. D.

Dep. I Secc. I

Sub Secc. A/N

Ficha Nro. ____ Confec. 1.6.78

ESTEVEZ — Apellidos

ADOLFO — Nombres

DOCUMENTOS: C/C ____ Serie ____ Nro. ____ C/I. ____ Nro. ____ Dpto. ____

OTROS DOC. ____ Pasaporte ____ Lib. Enrol. ____ etc. ____

NACIMIENTO: ____ Fecha ____ Lugar ____

DOMICILIO: ____ Calle ____ Nro. ____ Teléf. ____ Ciudad o Localidad ____

PROFESION U OCUPACION: ____

LUGAR: ____ CARGO: ____

IDEOLOGIA POLITICA: ____ CLASIFICACION: ____

DATOS COMPLEMENTARIOS: ____ Est. Civil ____ Cónyuge ____ Hijos ____

____ Otros familiares

055738

Fs. 2

Fecha	Documentos	ANTECEDENTES A REGISTRAR
23.5.78 Com.Of.Prensa 1386 FF.CC.	D.0617	-Integró las ACRUPACIONES REVOLUCIONARIAS ESTUDIANTILES (ARE), que fueron creadas en 1973 en la Facultad de Ciencias Económicas por Ernesto DOMINGUEZ, y respondian ideológicamente a las AGRUPACIONES DE MILITANTES SOCIALISTAS. Lo integró junto con: José GILSENTI, Mercedes FERNANDEZ Hugo HERRERA, Teresa CAMP, Alvaro GARAY, Raúl LOPEZ y José FERNANDEZ.-(P).-
11.5.78	"El País" Pág.8.	-Idem.doc. anterior.(P).-
		5.7.78-Se contestó por Mem.(A) No. 1634 para el MSP.- (U)
	8/6-81	- Se contestó Memo Nº 912 para la D.N.I.I. (MM)

MINISTERIO DE DEFENSA NACIONAL 055739-7

S. I. D.

Fs. 1 E

Dep. I Secc. I

Sub-Secc.

Ficha N 2 Confec.

ESTEVEZ Alba Esther

Apellidos (1) (a) "LAURA" (a) Rosario (6)

DOCUMENTOS: C/C PAA 10306 (7) C/I. (1) 1.264.100

Serie N.o N.o Dpto.

R.F.: 161.560(11) R.F.: B 455.933(12)

OTROS DOC. (2) Reg. Fotogr. 1.753.858

Pasaporte Lib. Enrol. etc.

NACIMIENTO (3) 3 de Mayo de 1947 Dpto. Flores

Fecha Lugar

DOMICILIO: (4) Pedernal 2127 PAYSANDÚ (10) (2) Km 22.500 del Camino Maldonado

Calle N.o Teléf. Ciudad o Localidad

PROFESION U OCUPACION: Empleada

LUGAR: CARGO:

IDEOLOGIA POLITICA CLASIFICACION (5) (MLN) Tupamaros

DATOS COMPLEMENTARIOS (6) soltera

Est. Civil Conyuge Hijos

(7) Hija de Francisca Hermana: ESTEVEZ Olga Raquel

otros familiares

Ficha confeccionada en Montevideo el 15 de octubre de 1970

055739

Fecha	Documentos	ANTECEDENTES A REGISTRAR 13.2
7-IX-70	72-106	Se encuentra requerida por ser extremista. Indica-① a ⑦
8/IX/70	75/658	-Fue requerida, desde la aprehensión de ZAPATA ACUÑA, José Martiniano. Ella era la propietaria de la casa, en dónde residía, éste sedicioso. Indica ① y ②
31/XII/70	Listas (JPM)	-Fecha de solicitud de captura: 7/9/70.-
4/IV/71	P.M. de J.P.M.	Posible participante de un atraco un cobrador de U.T.E. en la calle Alaska 748.-
9/12/71	975	=IDENT. DACT. E-1133 -I-1122. (00).
8/VI/972	D. 1732	-Detenida el día 27 de mayo de 1972 en oportunidad que fuera inspeccionada la finca sita en la calle Pte. Gestido y Avda. de los Eucaliptus Chalet "CAR- FET- SUL", donde fué ubicado un berretín, en el cuál se encontraba, junto con Loreley SOSA. Se incautó 1 revolver calibre 32 y documentación sobre la Columna 7- (C.C)
14.9.72	3031	Integrante Col.7. Con Local "Nahuel ó de Omar" en Av. Gestido en el Bosque Km.21.800 Av. Italia.-(DD) ⑧
14.9.72	3031	Local "Ebohe Fortin Santa Rosa. Col.7.- Local "El Charquito" El Pinar" Febrero 71.- (DD) Local "Barracuda" Barrio Las Vegas Ruta 8.-

Alba Esther Estevez 055739 Fs.3

FECHA	DOCUMENTOS	ANTECEDENTES A REGISTRAR
15.6.72 J.P.M.P.N.	1963	Al efectuarse un procedimien o en el Balneario "El Bosque", en base a declaraciones de un grupo de detenidos en Montevideo, se constata que la misma servía de base a un grupo de extremistas.
9.7.72 P.P.I	1954 E.M.G.E	En el lugar fueron detenidos conjuntamente con Alba Esther Estevez cuatro sediciosos y se incautó documentación, donde consta el seguimiento a diversas personalidades, manuales de explosivos y relevamientos generales.- (J)
8/VI/72 (sc)	1732	
23/10/72 R/D	3705	Se encuentra detenida, perteneciá a la Columna No. 7.- (II) Eval. A-2 (BB).-
14.9.72 P.E.I. 154/72	3033	(DD)
7.7.77 PD. 7 a 7 DNII -Dpto. 3	654	1.7.77 -Al haber sido liberada de la Ex- Escuela Naval "Dr. Carlos Nery" fue trasladada a la DNII, de donde fue retirada por efectivos de la Fuerza Aérea -Cap. Boizo Lanza.- (DD)
		18/8/78-Se remitieron datos identificatorios por Mem.(A) No. 1443 (Corte Electoral).- (U)
20.9.78	D.1168	-Según se informa, pretendió asilarse en la Embajada de Colombia (no especifica país), declarándose "tupamara"

055739 F.4

FECHA	DOCUMENTOS	ANTECEDENTES A REGISTRAR
		y perseguida, pudiendo ser capturada.- Fue liberada a fines del año 1977, e internada al amparo de las M.P.S. en la Fuerza Aérea, en que deja de presentarse y se le requiere. Según se tiene conocimiento, la causante viajó a Bs.As. conjuntamente con la requerida Aloma Loreley SOSA, posiblemente a "Monte Chingolo" y posteriormente son ubicadas en Suecia.- F-3 (M).-
14.11.79	REQ.INT. 06/79	Se solicita la captura del mencionado por "Haber violado la libertad provisional que gozaba" Requrida Nº 1486 (OC) Solicita el S.T.M.
16.02.82	D. 5757/81/81	-Figura en una relacion de la Corte Electoral, de ciudadanos inscriptos en el Registro Civico Nacional, que se encuentran comprendidos en el Art. 1, Literal "B" del Acto Institucional No. 4, con prohibicion de ejercer el derecho de voto. (Procesados por delitos de "Lesa Nacion").EVALUACION A-1(VL) Indica (9) (10)
16.02.82	D.6004/81/020.	-Se encuentra comprendido en el Art.lo. literal b) del Acto Institucional No.4,por haber sido procesado el 21/08/72 por los delitos previstos en. C.P.M. C.P.O. 132 Inc. 6 y 137 ; 150 ; 184 y 197 EVALUACION A-1 (LA)

055739

FECHA	DOCUMENTOS	ESTEVEZ - ANTECEDENTES A REGISTRAR F-5 Alb., Esther"
29.4.83	24733/83	-3.3.83-Figura en una relación de uruguayos que abandonaron la Rep.Argentina como refugiados al amparo del Comité Internacional para las Migraciones Europeas" .(C.I.M.E.) .Fecha de abandono31.8.78, con destino a Suecia.- Eval A-2 (V)
29.4.83	24737/83	-3.3.83-Figura en una relación de refugiados al amparo de ACNUR. Viajó a Francia.- Eval A-2 (V)
31.8.83	0636/79 Pág.1	Por Oficio Nº233/79 de fecha 25.5.79,el S.T.M.solicita su captura "por violar la libertad provisional".- Eval:A-1(AD)
5.10.83	2117/80 Pág.5y6	Aporta datos filiatorios.- Eval:A-1(Indica 11 y 12)(AD)

MINISTERIO DE DEFENSA NACIONAL
S. I. D.

055740-5

3 SET. 1973

Dep. I Secc. 1
Sub - Secc. G 501
Ficha Nro. ____ Confec. ____

ESTEVEZ — Apellidos
ALBANO — Nombres

DOCUMENTOS: C/C. ____ Serie ____ Nro. ____ C/I. ____ Nro. ____ Dpto. ____

OTROS DOC. ____ Pasaporte ____ Lib. Enrol. ____ etc. ____

NACIMIENTO: ____ Fecha ____ Lugar ____

DOMICILIO: ____ Calle ____ Nro. ____ Teléf. ____ Ciudad o Localidad ____

PROFESION U OCUPACION: Empleado de la Salud

LUGAR: Sanatorio Uruguay-España CARGO: Cobrador

IDEOLOGIA POLITICA: ____ CLASIFICACION: ACTIVISTA

DATOS COMPLEMENTARIOS: ____ Est. Civil [redacted] Conyuge ____ Hijos ____

Otros familiares

055740 Fo 2

Fecha	Documentos	ANTECENDENTES A REGISTRAR
23.7.73	1716	Sindicado como **ACTIVISTA** en su lugar de trabajo. Evaluación C-6.-(EE)

055741-3

Fs01

JUNTA DE COMANDANTES EN JEFE

S. I. D.

Dep. I Secc. I

Sub Secc. A/N

Ficha Nro. _____ Confec._____

ESTEVEZ CARDOZO — Apellidos

ALBANO ALFREDO — Nombres

DOCUMENTOS: C/C AZA-12657 — Serie / Nro. — C/I. _____ — Nro. / Dpto.

OTROS DOC. _____ — Pasaporte / Lib. Enrol. / etc.

NACIMIENTO: _____ — Fecha / Lugar

DOMICILIO: _____ — Calle / Nro. / Teléf. / Ciudad o Localidad

PROFESION U OCUPACION: _____

LUGAR: _____ CARGO: _____

IDEOLOGIA POLITICA: _____ CLASIFICACION: _____

DATOS COMPLEMENTARIOS: _____

Est. Civil — Cónyuge — Hijos

Otros familiares

055741 fs 2

Fecha	Documentos	ANTECEDENTES A REGISTRAR
25 SET. 1978	209	Delegado de Mesa por las listas: No presentó.- , en las elecciones nacionales del año 1971, por el Departamento de Montevideo.- . Circuito Nº. 811.- .- 0212) (M).-

MINISTERIO DE DEFENSA NACIONAL

S. I. D.

055742-1

Dep. I Secc. I

6 MAYO 1977

Sub Secc. G/51

Ficha Nro. ____ Confec. ____

ESTEVEZ GARCIA — Alberico

Apellidos — Nombres

DOCUMENTOS: C/C CEA 5721 — C/I. 714.724

Serie — Nro. — Nro. — Dpto.

OTROS DOC. ____

Pasaporte — Lib. Enrol. — etc.

NACIMIENTO: ____

Fecha — Lugar

DOMICILIO: Victorino s/n Las Piedras.-

Calle — Nro. — Teléf. — Ciudad o Localidad

PROFESION U OCUPACION: Funcionario de COOPTROL .-

LUGAR: ____ CARGO: ____

IDEOLOGIA POLITICA: ____ CLASIFICACION: ____

DATOS COMPLEMENTARIOS: ____

Est. Civil — Cónyuge — Hijos

[redacted]

Otros familiares

055742

52

Fecha	Documentos	ANTECEDENTES A REGISTRAR
14.3.77	D.0236-	Figura en una relación de personal comunista y activista de la Cooperativa de Troley-Bus(COOPTROL)que no se puede determinar su ideología y actividades políticas-gremiales. Es de hacer notar.que personal de esta Cooperativa,provine de la I.M.M. y pertenecían a A.E.B.E.O.M.(Asociación de Empleados y Obreros Municipales) .- Personal sindicado como comunista-activista,estaría realizando un complot que ha nacido fuera de la mencionada Cooperativa.- (Información sin evaluar) .- (V)

SERVICIO DE INFORMACION DE DEFENSA
Dep. 1

055743-9

Confeccionado el 26/9/72

VARIOS

FOTO

Apellidos ESTEVEZ (h/n)

Nombres Alfredo

Fecha de Nacimiento 20 años en 1972

Lugar de Nacimiento

Est. Civil Soltero

Cred. Cívica Céd. Identidad No. 1.251.723

Otros Documentos

Ocupación

Padre

Madre

Domicilio Guayabo No. 1504.- Ciudad MONTEVIDEO

Otros datos

[redacted]

CHIESA Hnos. Ltda - 8/00 - 3 - 72

055743

FICHA COMPLEMENTARIA

DOCUMENTO		ANTECEDENTES
Fecha	Origen	
8/IX/72	J.P.M. (P.D.) D. 2989 J.P.M.	-En la fecha fue detenido por la Policía en la intersección de las calles Tacuarembó y Constituyente, ya que llegó una comunicación de que él o su acompañante; Bernardo Siré, era un sedicioso requerido, siendo la misma información proprsionada por una N/N femenina. Se les realizó inspección domiciliaria, siendo el resultado negativo.- Posteriormente recobran la libertad por Orden Superior.- (FF)
12.9.72	2993	Cobro la libertad por Orden Superior, al quedar explicada su situación. (DD)

Esta información no debe ser utilizada en la evacuación de antecedentes

[signature]

3/7/75

055744-f

FS1

JUNTA DE COMANDANTES EN JEFE

S. I. D.

VARIOS

Dep. I Secc. I

Sub Secc. XXXX

Ficha Nº ..... Confec. 9.12.80

ESTEVEZ — Apellidos

Alicia — Nombres

DOCUMENTOS: C/C ..... Serie ..... Nº ..... C/I. ..... Nº ..... Dpto.

OTROS DOC. ..... Pasaporte ..... Lib. Enrol. ..... etc.

NACIMIENTO: ..... Fecha ..... Lugar

DOMICILIO: Br. España — Calle — 2590 Bis — Nº — Teléf. — Montevideo — Ciudad o Localidad

PROFESION U OCUPACION: .....

LUGAR: ..... CARGO: .....

IDEOLOGIA POLITICA: ..... CLASIFICACION: .....

DATOS COMPLEMENTARIOS: ..... Est. Civil ..... Cónyuge ..... Hijos

[redacted] Otros familiares

Fso 2

Fecha	Documentos	055744 ANTECEDENTES A REGISTRAR
10.10.80	0470	-Visita a su hijo (Juan RICARDO ESTEVEZ),internado en el U.M.R. Nº 1. Es de hacer notar que el mencionado recluso es sindicado dentro del establecimiento como integrante del denominado Movimiento "PUNTISTAS". Eval: A-1. (TT).-
05/03/82	.....	-MEMO.(A) No. 376/82 PARA LA C.N.E.F. (P)

Imp. Nacional 716/79

SERVICIO DE INFORMACION DE DEFENSA

Dep. 1

055745-4

Confeccionado el 1.11.73

FSO1

VARIOS

FOTO

Apellidos ESTEVEZ

Nombres Alicia Gregoria

Fecha de Nacimiento

Lugar de Nacimiento

Est. Civil

Cred. Civica Céd. Identidad 160.538

Otros Documentos

Ocupación

Padre

Madre

Domicilio Dr. España 2190 bis Ciudad

Otros datos

~~50788~~

055745

FICHA COMPLEMENTARIA

Fs. 2

DOCUMENTO		ANTECEDENTES
FECHA	ORIGEN	
12.7.72	Doc.1987 Eval. A-2	Figura en una relación de personas que visitan al extremista Juán Diego Piccardo Estevez..qq..
12.7.72	Doc. 1987 Eval. A-2	Figura en una relación de personas que visitan al extremista Nicolás Antonio Estevez Fernandez..qq..

CIVIL Y GOBIERNO

JUNTA DE COMANDANTES EN JEFE

S. I. D.

055746-2

Dep. I Secc. 1

Sub Secc. [redacted]

Ficha Nº ____ Confec. ____

ESTEVEZ FREIRE (1) — Apellidos

Altivo — Nombres

DOCUMENTOS: C/C Serie HAA 9.007 (2) Nº — C/I. Nº 10.250 (3) Dpto.

OTROS DOC. Pasaporte — Lib. Enrol. — etc.

NACIMIENTO: Fecha 25.9.27 (4) — Lugar Rivera (5)

DOMICILIO: Calle Ituzaingo 585 (6) Nº — Teléf. — Ciudad o Localidad

PROFESION U OCUPACION: Médico (7)

LUGAR: ~~Partido Colorado~~ — CARGO:

IDEOLOGIA POLITICA: TARIGO-ESTEVEZ (9) Nov/982 — CLASIFICACION: CONVENCIONAL (10)

DATOS COMPLEMENTARIOS: Casa de (8)
Cónyuge — Est. Civil — Hijos

Otros familiares

055746 F-2

Fecha	Documentos	ANTECEDENTES A REGISTRAR
01.09.76	PRENSA- "EL DIA" Pag.7.-	- Por Acto Institucional N°4 y en su Art.3ro., el P.E. le prohibe el ejercicio por el término de 15 años de todas las actividades de carácter político.- (JJ)
30.04.80	PRENSA- "EL DIA"	- Fue excluido de oficio, de la proscripción Política comprendida en el Acto Institucional N°4 del 1° de setiembre de 1976 por resolución de la Comisión Interpretativa.- (JJ)
4.7.83	24701/15	3.3.83. En la fecha se establece que figura como candidato de la lista 1 sub-lema "Batllismo" para la elección del Comité Ejecutivo Nacional del P.Colorado en el 10mo. lugar de los titulares.Eval.A-1.(ME)

Imp. Nacional 716/79

JUNTA DE COMANDANTES EN JEFE
S. I. D.

055746

Dep. I V. Sección I

Sub. Secc. A/N

Ficha N.º ..... Confec. 10.8.82

ESTEVEZ — Apellidos

Altivo — Nombres

DOCUMENTOS: C/C ..... Serie ..... N.º ..... C/I. ..... N.º ..... Dpto.

OTROS DOC. ..... Pasaporte ..... Lib. Enrol. ..... etc.

NACIMIENTO: ..... Fecha ..... Lugar

DOMICILIO: ..... Calle ..... N.º ..... Teléf. ..... Ciudad o Localidad

PROFESION U OCUPACION: Dr.

LUGAR: ..... CARGO: .....

IDEOLOGIA POLITICA: ..... CLASIFICACION: .....

DATOS COMPLEMENTARIOS: ..... Est. Civil ..... Cónyuge ..... Hijos

..... Otros familiares

Fecha	Documentos	055746 ANTECEDENTES A REGISTRAR B-4
3.8.82	D.17352	Según surge de Actas de Ramón OCAÑO RODRIGUEZ, el causante fue uno de los participantes de una reunión política, que fuera presidida por Jorge BATLLE y llevada a cabo en la Churrasquería "PAMPA" de la C.de Livramento, el 18/MAR/82/.-.- E Eval:B-2(AD)
24.9.82	19916 RE18576	-24.7.80:Figura como Secretario de la Sub-Comisión Delegada del Departamento de Rivera, nombrada por la Comisión Administradora del Patrimonio del Partido Colorado.- -18.11.80:En la fecha se llevó una reunión política en el domicilio del causante, a la cual concurrieron aproximadamente 50 personas pertenecientes al Partido Nacional y al Partido Colorado. Entre los presentes se pudieron identificar al Dr. Jorge Batlle, al Sr.Miguel Ulery Estevez y al Ex-Senador Guido Machado Brum. En dicha reunión fueron tratados la posición del Partido y la cuestión del Plebiscito.- Una vez terminada la reunión gente del Partido Colorado procedieron a repartir volantes con votos del NO y un comunicado firmado por la Juventud del Partido Colorado Batllista. Es de hacer notar que dicha reunión no fue solicita a la Jefatura de Policía de Rivera.- 21.11.80:"ZERO HORA":El causante fue detenido por personal ...///

035746

FECHA	DOCUMENTOS	ESTEVEZ FREIRE — ANTECEDENTES A REGISTRAR — Altivo 5-5
	/// ...	de la Policía de Rivera, acusado de promover una reunión política y distribuir panfletos, exponiendo las razones por el cual hay que votar el NO en el Plebiscito del 30 de noviembre.- Luego de prestar declaraciones fue dejado en libertad.- Eval.A-1.-(O)-.
06.09.82	18576	Figura en el 1er. lugar de la lista HAJ del Partido Colorado Agrupación Coordinadora Colorada y Batllista Dpto. de Rivera como candidato para integrar los Deliberantes Departamentales y Convenciones Nacionales en las Elecciones internas de los PP.PP. del 28 de Noviembre de 1982. (O-BA) INDICA (1) a (18)
16.10.82	- - -	Por Oficio Nº. 932/82 el S.I.D. comunica a la Corte Electoral, que de acuerdo a las disposiciones vigentes, no existen objeciones para que el causante integre la lista de referencia. (O-BA)
5.1.83	23514	Integra como presidente, el órgano ejecutivo departamental de la lista HAJ (Coordinadora Colorada y Batllista), departamento de Rivera. Eval.: A-1. (CA).

FECHA	DOCUMENTOS	055746 ANTECEDENTES A REGISTRAR Eb
30.10.82	D.21750	Antecedentes penales: 5.2.82. Suposición de Estado Civil en concurrencia fuera de la reiteración, con el delito de Falsificación ideológica por un particular. (Prontuario N*12.914).-Eval:B-2(AD)
16.2.83	D.24394 Pag.004 (TS)	Se establece que las negociaciones realizadas para la elaboración de una lista única de la mayoría del P.Colorado, determinó que la misma esté presidida por el Dr. Julio Ma. SANGUINETTI e integrada también por dirigentes del interior, entre ellos el causante por el Dpto. de Rivera.-Eval:A-1(AD)
22.3.83	25045/83 Pag. 005(A) (JO)	-13.3.83: Habiéndose reunido la Convención del Partido Colorado a efectos de elegir el Comite Ejecutivo Nacional, el causante fue electo para integrar el mismo. Eval.:A-2 (MB)
26.4.83	26045/76	Titular del Comité Ejecutivo Nacional del Partido Colorado Eval.A-1.-(FE)
[redacted]	29691/071	Electo 1 Titular del Organo Deliberante Nacional del Partido COLORADO por el Departamento de RIVERA Hoja de Votación H.A.Y. de acuerdo al resultado de las Elecciones Internas de los Partidos Políticos habilitados, efectuadas el 28-XI-82. — Eval: A-1 (XX). Indices: (9) y (10)
05.7.83	28154/05	30/6/83: En Rivera la lista mas votada fue la del causante . Es de mencionar que el titular calificó de "inoportuno" el acuerdo entre los dirigentes de Rivera Máximo XAVIER y Guido MACHADO BRUM, de desmotrarse en favor del

FECHA	DOCUMENTOS	055746 ANTECEDENTES A REGISTRAR
	///...	liderazgo del Dr. Julio María SANGUINETTI.-Eval.A-1.-(FE)
31.8.83	29683/1	"EL DIA" - Según lo publicado por el diario "EL DIA" del 22.8.83 fue citado para participar en la reunión del Comité Ejecutivo Nacional del P.C.,a celebrarse en la fecha.-(00)
9.9.83	16379/21	2.6.82:En la fecha se establece que el causante es uno de los integrantes más caracterizados de la "Comisión Coordinadora de Agrupaciones Coloradas y Batllistas" (P.Colorado),liderados por Jorge BATLLE en el Dpto.de Rivera.Cabe agregar que el mencionado grupo es opositor al actual Proceso y en oportunidad del Plebiscito de 1980 apoyaron el "NO".-Eval:C-3(AD)
15-9-83	30053/002	Con motivo de tomarse conocimiento que se estaba organizando una manifestación callejera no autorizada, para el dia 6-8-83, en la C.Rivera, organizada por integrantes de la Juventud de los Movimientos "Por la Patria" y "Nacional de Rocha"; el Sr. Jefe de Policia de dicha localidad mantuvo entrevistas con líderes blancos y colorados, entre los que se encuentra el causante, quien manifestó que tenía conocimiento de la proyectada "caminata" pero que su sector entendía que no debía intervenir dado la inconveniencia de la misma. Eval.A-1 (SI)º

FECHA	DOCUMENTOS	055746 ANTECEDENTES A REGISTRAR
22-11-83	32375/001	Según lo publicado por el diario "EL [illegible]" [illegible] 22-11-83, asistió a la reunión realizada en la fecha en C. Artigas, del Comité Ejecutivo [illegible] Partido Colorado, presidida por José L. [illegible]
17.12.83	32836/14 y 15	Firmante de la declaración conjunta de las [illegible] Nacional y Colorado de fecha 8.10.83 en la que [illegible] PP.TT. fijan su posición respecto al diálogo y ratifican que proseguirán su lucha pacífica por la recuperación democrática de la República. Eval. [illegible] (00)
2.4.84	33090/38	Integra en calidad de 1er titular el Organo Ejecutivo Departamental del Partido Colorado por el Departamento de Rivera Eval.- (14) [illegible]

"VARIOS"

E1

JUNTA DE COMANDANTES EN JEFE

S. I. D.

3.10.80

055747.0

Dep. I Secc. I

Sub Secc. A/N

Ficha Nº ____ Confec. ____

ESTEVEZ — Apellidos

Angel — Nombres

DOCUMENTOS: C/C ____ (Serie / Nº) C/I. ____ (Nº / Dpto.)

OTROS DOC. ____ (Pasaporte / Lib. Enrol. / etc.)

NACIMIENTO: ____ (Fecha / Lugar)

DOMICILIO: ____ (Calle / Nº / Teléf. / Ciudad o Localidad)

PROFESION U OCUPACION: ____

LUGAR: ____ **CARGO:** ____

IDEOLOGIA POLITICA: ____ **CLASIFICACION:** ____

DATOS COMPLEMENTARIOS: ____ (Cónyuge / Est. Civil / Hijos)

[redacted] (Otros familiares)

055747 Fs. 2

Fecha	Documentos	ANTECEDENTES A REGISTRAR
28.7.80	Doc.0207	-Figura entre los posibles firmantes de un Manifiesto del P.N. denominado "El Partido Nacional a los Uruguayos"que apareciera en el Boletín Nro.20 "DESDE URUGUAY" a fines de octubre del 79,en el que plantea una rápida solución a la vigencia de las "Libertades Públicas y la discusión pública y amplia participación popular referente al Texto Constitucional, el reintegro de la actividad sindical y la modificación de la Política Económica causante del deterioro progresivo y acelerado del salrio real".-Eval: B-2 (M).-
14.11.82	.....	Se hizo Memo (A) No.2791/82 para el E.M.G.F.A. Inteligencia).- (SS)-

Imp. Nacional Trova

055748 -8 151

JUNTA DE COMANDANTES EN JEFE 4.10.80 Dep. I Secc. I

S. I. D. "VARIOS" ~~Sub-Secc. A/N~~

Ficha Nº ..... Confec. .....

RSTEVEZ — Apellidos
Angel Diego — Nombres

DOCUMENTOS: C/C ..... Serie ..... Nº ..... C/I. ..... Nº ..... Dpto. .....

OTROS DOC. ..... Pasaporte ..... Lib. Enrol. ..... etc. .....

NACIMIENTO: ..... Fecha ..... Lugar .....

DOMICILIO: ..... Calle ..... Nº ..... Teléf. ..... Ciudad o Localidad .....

PROFESION U OCUPACION: .....

LUGAR: ..... CARGO: .....

IDEOLOGIA POLITICA: ..... CLASIFICACION: .....

DATOS COMPLEMENTARIOS: ..... Est. Civil ..... Cónyuge ..... Hijos .....

[redacted]

Otros familiares

Fecha	Documentos	055748 ANTECEDENTES A REGISTRAR	Fo 2
28.7.80	D.0207	-Figura entre los posibles firmantes de un Manifiesto del P.N. denominado "El Partido Nacional a los Uruguayos" que apareciera en el Boletín Nro.20 "DESDE URUGUAY" del P.C.a fines de octubre del 79 en el que se plantea la rápida solución a la vigencia de las "Libertades Públicas, y la discusión pública y amplia participación popular referente al Texto Constitucional, el reintegro de la actividad sindical y la modificación de la Política Económica causante del deterioro progresivo y acelerado del salario real".-Eval:B-3 (M).-	

Imp. Nacional 716/79

055749-6 Fs01

MINISTERIO DE DEFENSA NACIONAL
S. I. D.

Dep. I Secc. I
Sub - Secc. A/N
Ficha Nro. ____ Confec. 22.8.7[illegible]

ESTEVEZ MANSILLA — Apellidos
Antenor. — Nombres

DOCUMENTOS: C/C ____ Serie ____ Nro. C/I. ____ Nro. ____ Dpto.

OTROS DOC. ____ Pasaporte ____ Lib. Enrol. ____ etc.

NACIMIENTO: 23 años — Fecha
R.O.U. — Lugar

DOMICILIO: Colón y 25 de Mayo. — Calle ____ Nro. ____ Teléf. ____ Ciudad o Localidad

PROFESION U OCUPACION: Jornalero

LUGAR: ____ CARGO: ____

IDEOLOGIA POLITICA: Comunista. CLASIFICACION: ____

DATOS COMPLEMENTARIOS: ____ Est. Civil ____ Conyuge ____ Hijos

[redacted]

Otros familiares

055749 Fs 2

Fecha	Documentos	ANTECEDENTES A REGISTRAR
21.4.75.	Doc.656.	= Afiliado al P.Comunista el 31.3.68.con el No.31100.= (Microfilm incautado a RODNEY ARISMENDI).EVALUACION:B-2. (Y).=

J. C. J.
Dpto. 1

055749

18 SET. 1976

F5-3

Apellidos ESTEVEZ MANSYLLA

Nombres Antenor

Documentos: AFIL.P.C.No.31100.

Ant, Secc: A B C D E G V

☐ ☐ ☐ ☐ ☐ ☐ ☐

Secreto

055749

ANTECEDENTES Fso4

Fecha ing: 31.3.68.

Or.23 años.

Dom: Colón y 25 de Mayo.Dpto.PAYSANDU.

Ocup: Jornalero - varios.

8.1.76.Doc.0001.Eval: B - 2. (Y).

055750-4 Fso 1

JUNTA DE COMANDANTES EN JEFE

S. I. D.

Dep. I Secc. I

Sub Secc. A/N

Ficha Nro. _____ Confec._____

ESTEVEZ RUIZ DE CRUZ — Antolina María Concepción

Apellidos — Nombres

DOCUMENTOS: C/C BLA-11337 C/I. _____

Serie Nro. Nro. Dpto.

OTROS DOC. _____

Pasaporte Lib. Enrol. etc.

NACIMIENTO: _____

Fecha Lugar

DOMICILIO: _____

Calle Nro. Teléf. Ciudad o Localidad

PROFESION U OCUPACION: _____

LUGAR: _____ CARGO: _____

IDEOLOGIA POLITICA: _____ CLASIFICACION: _____

DATOS COMPLEMENTARIOS: _____

Est. Civil [redacted] Hijos

_____

Otros familiares

.055750

Fs-2

Fecha	Documentos	ANTECEDENTES A REGISTRAR
25 SET. 1978	1209	- Delegado de Mesa por las listas 1001-2001.- , en las elecciones nacionales del año 1971, por el Departamento de Montevideo . Circuito Nº. 1696 .- 0213) . (C)

055751-2

Fsel

MINISTERIO DE DEFENSA NACIONAL
S. I. D.

Dep. I Secc. I
Sub - Secc. A/N
Ficha Nro. ____ Confec. 22.8.7[illegible]

ESTEVEZ MARTINEZ (Apellidos) Antonio (Nombres)

DOCUMENTOS: C/C ____ (Serie) (Nro.) C/I. ____ (Nro.) (Dpto.)

OTROS DOC. ____ (Pasaporte) (Lib. Enrol.) (etc.)

NACIMIENTO: 26 años (Fecha) R.O.U. (Lugar)

DOMICILIO: Juan Cruz Varela (Quesada y Propios). (Calle / Nro.) (Telél.) MONTEVIDEO (Ciudad o Localidad)

PROFESION U OCUPACION: Gráfico

LUGAR: "ALBORADA SAG". CARGO: ____

IDEOLOGIA POLITICA: Comunista. CLASIFICACION: ____

DATOS COMPLEMENTARIOS: ____ (Est. Civil) [illegible] (Hijos)

____ (Otros familiares)

055751 F5-2

Fecha	Documentos	ANTECEDENTES A REGISTRAR
21.4.75.	Doc.656.	= Afiliado al P.Comunista el 20.11.68.con el No.15043.= (Microfilm incautado a RODNEY ARISMENDI).EVALUACION:B-2. (Y).= Fué presentado para su afiliación al P.C.por:Bernardo IRARBIA y Nelson AGUIRRE.=

J. C. J. 055751

Dpto. 1

503

18 SET. 1976

Apellidos ESTEVEZ MARTINEZ

Nombres Antonio

Documentos: AFIL.P.C.No.35043

Ant, Secc: A B C D E G V

☐ ☐ ☐ ☐ ☐ ☐ ☐

Secreto

055751 **ANTECEDENTES** Fs. 4

Fecha ing: 20.11.68.

Or.26 años.

Dom: Juan Cruz Varela 3464 -Quesada y Propios

Mdeo.

Ocup: Gráfico. "ALBORADA". -SAG.

8.1.76.Doc.0001.Eval: B - 2. (Y).

055752-9

JUNTA DE COMANDANTES EN JEFE

S. I. D.

Dep. I Secc. I F501

Sub Secc. A/N

Ficha Nº ____ Confec. 21.1.82.-

ESTEVEZ POTTARO ..... Ariel .....
Apellidos Nombres

DOCUMENTOS: C/C ..... C/I. .....
Serie Nº Nº Dpto.

OTROS DOC. .....
Pasaporte Lib. Enrol. etc.

NACIMIENTO: .....
Fecha Lugar

DOMICILIO: .....
Calle Nº Teléf. Ciudad o Localidad

PROFESION U OCUPACION: Policía

LUGAR: ..... CARGO: .....

IDEOLOGIA POLITICA: ..... CLASIFICACION: .....

DATOS COMPLEMENTARIOS: .....
Est. Civil Cónyuge Hijos

Hermano: del Recluso No. 394.-Raúl Sapicán ESTEVEZ
Otros familiares

Fecha	Documentos	055752 ANTECEDENTES A REGISTRAR F3-2
26.12.81.	D. 10619	Visita en el E.M.R. No.1 a su hermano: Recluso No.394: Raúl Sapicán ESTEVEZ.- Eval.A-1.-(FE)
13.04.82	D. 13663/82	-Figura en una relación de personas que ocupan cargos públicos y que visitan con regularidad a reclusos internados en el E.M.I.R. 1. -EVALUACION A-1.-(GM) (LA). Indica ( ) ( ) ( ) ( ) ( ) ( ).

MINISTERIO DE DEFENSA NACIONAL 055753-8 Dep. I Sec. 1 Fs 1

S. I. D.

Sub Secc. G

Ficha Nro. ..... Confec. 1976

ESTEVEZ LOPEZ Arturo

Apellidos Nombres

DOCUMENTOS: C/C B&B 17396(1) C/I. 709.565(2)

Serie Nro. Nro. Dpto.

OTROS DOC. .....

Pasaporte Lib. Enrol. etc.

NACIMIENTO: 26/11/37 -Mdeo.(3) -Mdeo.3.

Fecha Lugar

DOMICILIO: Neyra Nro. 3692 Apto.3

Calle Nro. Teléf. Ciudad o Localidad

PROFESION U OCUPACION: Empleado de Salud Pública

Portero (4)

LUGAR: ..... CARGO: ACTIVISTA DE SALUD PUBLICA.

IDEOLOGIA POLITICA: ..... CLASIFICACION: .....

DATOS COMPLEMENTARIOS: Casado. Lida Alba RIVERO RODRIGUEZ.

Est. Civil Cónyuge Hijos

Padres: Antonio y Emilia (5) [redacted]

Otros familiares

055753 52

Fecha	Documentos	ANTECEDENTES A REGISTRAR
23.X.75 JPM PD	Doc.1863 07.00 a 07.00	- El día 18.10.75 se efectua un allanamiento en su domicilio en presencia de su esposa incautandose diverso libros de índole izquierdista. Es activista de Salud Pública. - (SS)-
20.10.75 JPM PD	D. 1860 07.00 a 07.00	- Se hizo presente a la DNII el 19.10.75 quedando detenido .- Viene siendo indagado sobre sus actividades, ya que fué sindicado como activista dentro de Salud Pública. (SS)-
20.10.75 JPM PD	D.1882 07.00 a 07.00	- Recuperó su libertad el 21.10.75.- (SS)-
	DNII	Indica (1) al (5). (Indica Doc. 1860/75 y 1882/75.- C.H.C.P. Nº 3211 SEC. 9a. MDEO. SOLICITADA EL 11/12/78).- (U)
5.8.982.-C.H.C.P. Nro.647/82.-PERMANENCIA DE MDEO.-		7.9.982.- En la fecha se contestó dicha Constancia a nombre del causante, para su Permanencia en el M.S.P.-(XX).-

055754 - 6 7.4.83

Fs 1

NOMBRE ESTEVEZ TORTORELLIA, Beatriz María Cristina

EDAD

DIRECCION Mateo Cortés 9642 (1)

C. C. o C. IDENTIDAD CC: AXA-12230 (2) CI: 748898 Montevideo (3)
Pasaporte: 019148 (4)
Exp. Mont. 8/5/74 (5)

ESTATURA, PESO, y CUTIS

PROFESION Empleada (6)

OBSERVACIONES soltera (7)

Hijo de: Benito y Irma (8)

[redacted]

055754

F.2

OBSERVACIONES

7.4.83	22643/82 Pag 39 (Y)	20.10.82 - A través del Consulado Uruguayo en Nueva York se lo autoriza a renovar el pasaporte. Eval:A-1 (00)
26.4.83	20729/49	27.8.82: El Consulado uruguayo en New York, solicita autorización para expedir o renovar pasaporte al causante.- ~~Salió de nuestro país en Nov/77.- Eval.A-1 (Y)~~ Indica del (1) al (8).-

JUNTA DE COMANDANTES EN JEFE 055755-3 04/IV/80 Fs-1

S. I. D.

Dep. I Secc. I Sub Secc. A/N

Ficha Nº ..... Confec. .....

ESTEVEZ — Apellidos

Blanca — Nombres

DOCUMENTOS: C/C ..... (Serie / Nº) C/I. ..... (Nº / Dpto.)

OTROS DOC. ..... (Pasaporte / Lib. Enrol. / etc.)

NACIMIENTO: ..... (Fecha / Lugar)

DOMICILIO: ..... (Calle / Nº / Teléf. / Ciudad o Localidad)

PROFESION U OCUPACION: .....

LUGAR: ..... CARGO: .....

IDEOLOGIA POLITICA: ..... CLASIFICACION: .....

DATOS COMPLEMENTARIOS: ..... (Est. Civil / Cónyuge / Hijos)

[redacted]

Otros familiares

Fecha	Documentos	055755 ANTECEDENTES A REGISTRAR	Fso 2
4/IV/80	OCOA	1976 - Afiliada al P.C. con el Nº 34.612, según material incautado por OCOA. EVAL.:A - 1.-	
		04/IV/80 - Se contestó Const. Hab. Nº 4067/78, Secc. 10a., a nombre de ESTEVES FREIRE de VALLS, Blanca Hania, no pudiéndose precisar si la persona mencionada se trata de la solicitada. (E)	

Imp. Nacional 716/78

Fso 1

MINISTERIO DE DEFENSA NACIONAL
S. I. D.

055756-1

Dep. I Secc. I
Sub - Secc. A/N
Ficha Nro. ____ Confec 22.8.75

ESTEVEZ — Apellidos
Blanca — Nombres

DOCUMENTOS: C/C ____ Serie ____ Nro. C/I. ____ Nro. ____ Dpto.

OTROS DOC. ____ Pasaporte ____ Lib. Enrol. ____ etc.

NACIMIENTO: 28 años — Fecha
R.O.U. — Lugar

DOMICILIO: León Pérez 3488 — Calle — Nro. — Teléf.
MONTEVIDEO — Ciudad o Localidad

PROFESION U OCUPACION: Labores.(Fué empleada de SKIPI).

LUGAR: ____ CARGO: ____

IDEOLOGIA POLITICA: Comunista. CLASIFICACION: ____

DATOS COMPLEMENTARIOS: ____
Est. Civil — Conyuge — Hijos

Otros familiares

055756 Fso2

Fecha	Documentos	ANTECEDENTES A REGISTRAR
21.4.75.	Doc.656.	= Afiliada al P.Comunista el 25.10.68.con el No.34612.= (Microfilm incautado a RODNEY ARISMENDI).EVALUACION:B-2. (Y).= Fué presentada para su afiliación al P.C.por:M.Elena SEGOVIA,Ernesto SEGOVIA y Sabino PEREZ.

J. C. J.
Dpto. 1

055756

18 SEP. 1976

Apellidos ESTEVEZ

Nombres Blanca

Documentos: AFIL.P.C.No.34612.

Ant, Secc: A B C D E G V

☐ ☐ ☐ ☐ ☐ ☐ ☐

Secreto

055756 **ANTECEDENTES** Fs. 4

Fecha ing: 25.10.68.

Or.28 años.

Dom: León Pérez 3488 --Juan Rosa. Montevideo.

Fué Obrera de SKIPI.

8.1.76.Doc.0001.Eval: B - 2. (Y).

MINISTERIO DE DEFENSA NACIONAL
S. I. D.

055757-9

4 JUL 1974

Dep. I Secc. I
Sub - Secc. G
Ficha Nro. _____ Confec. _____

ESTEVEZ MUNIZ — Apellidos
Cándida Dorothea — Nombres

DOCUMENTOS: C/C. _____ Serie _____ Nro. C/I. 1.416.008 (1) Nro. _____ Dpto.

OTROS DOC. _____ Pasaporte _____ Lib. Enrol. _____ etc.

NACIMIENTO: 38 años en 1973 — Fecha — 3/X/934 (2) Uruguay(4) — Lugar

DOMICILIO: M.Cervantes 1980 — Calle — en 1973(5) — Nro. — Teléf. — Ciudad o Localidad

PROFESION U OCUPACION: Empleada

LUGAR: Fab. Optilón — CARGO: _____

IDEOLOGIA POLITICA: _____ CLASIFICACION: _____

DATOS COMPLEMENTARIOS: Soltera (3) — Est. Civil — [redacted] — Conyuge — Hijos

Otros familiares

055757

fs2

Fecha	Documentos	ANTECEDENTES A REGISTRAR
1.7.73	1620	Figura en relación de detenidos por desocupación de locales. (K)
1.7.73	1633	Indica lo mismo que el anterior. (K)
		Figura en una relación de personas detenidas por ocupación de locales. Detenida en la Fábrica Optilon (Información sin valores).-
		27.3.78.- Se hizo Memo (A) 4343/77 para el C.C.A.F.- (SS)-
13.5.82	.D.14818	Por Oficio No 1347 del 5/III/973 de la Seccional 5ta. se informa que fue detenida con un grupo de personas que manifestaban la Avda. Uruguay. Interrogada expresó que se dirigían al Ministerio de Trabajo a reclamar mejoras salariales y que lo hacían en forma pacífica . El Sr. Juez de Instrucción de 4to. Turno dispuso que no fuera privada de su libertad.- Detenida el día 30/VI/973 por la Guardia Republicana junto Oscar GIL GUTIERREZ y Juan José MARTINEZ PEREZ, dando cumplimiento a lo ordenado en el Comunicado Radial Nº 56-77 del 30/VI/973, en razón de ser dirigentes gremiales de la Fca. OPTI-LON lugar donde fueron detenidos. Recobró la libertad el día 4/VII/973.-Eval.B-2.-(FE)

055757

FECHA	DOCUMENTOS	ANTECEDENTES A REGISTRAR CANDIDA DOROTHEA ESTEVEZ MUNIZ
18.10.83	31109/269 y 270	Indica idem al doc.14818/82. Eval.A-2.Indica(4) y (5).(ME)

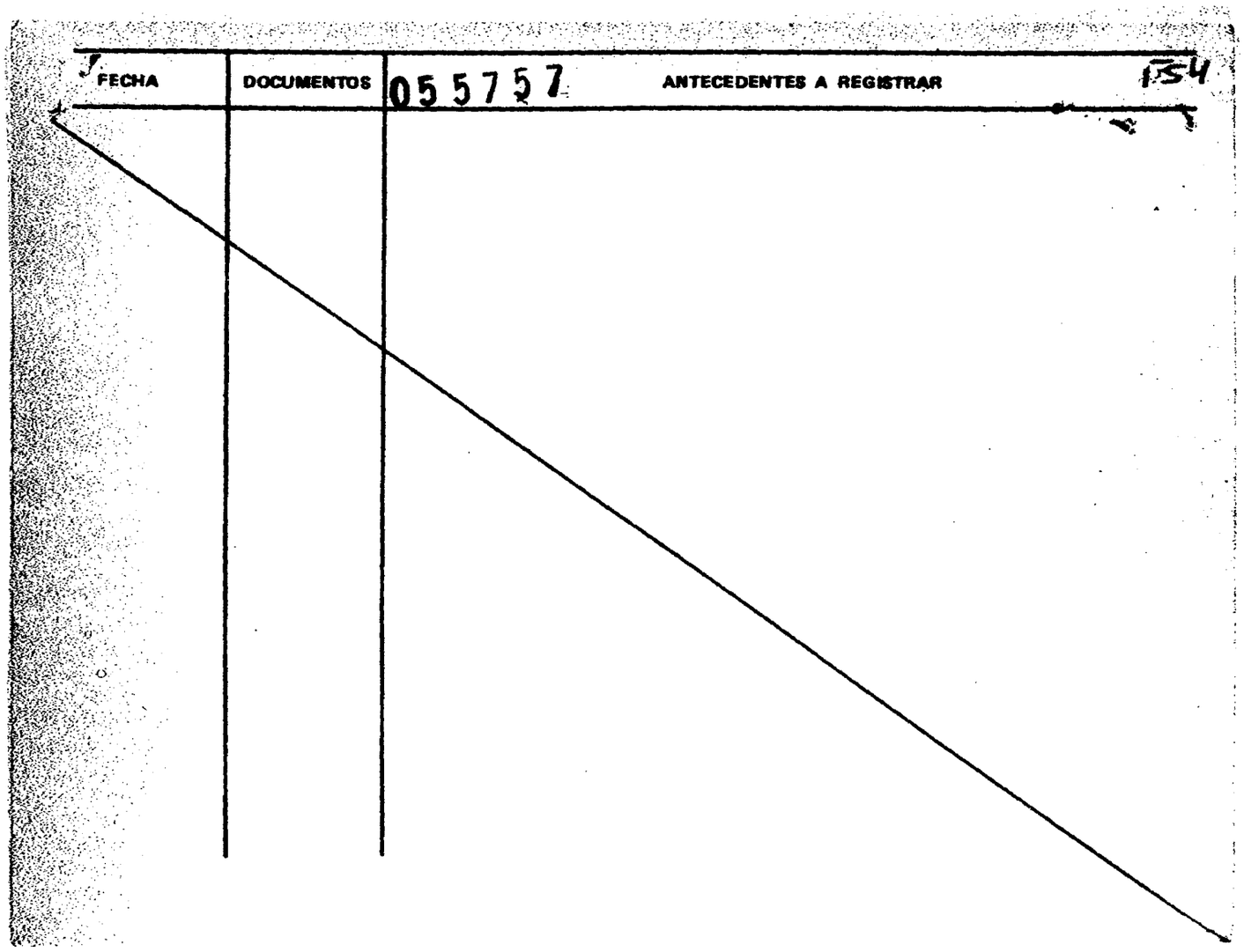
FECHA
DOCUMENTOS
05 57 57
ANTECEDENTES A REGISTRAR
154

Ficha confeccionada el 17/V/73

MINISTERIO DE DEFENSA NACIONAL 055757
S. I. D.

Dep. I... Sec. I...
Sub-Secc. A/N

Ficha Nº_____ Confec._____

ESTEVEZ — Apellidos
Cándida — Nombres

DOCUMENTOS: C/C._____ Serie _____ Nro. _____ C/I._____ Nro. _____ Dpto. _____

OTROS DOC. _____ Pasaporte _____ Lib. Enrol. _____ etc. _____

NACIMIENTO: _____ Fecha _____ Lugar _____

DOMICILIO: _____ Calle _____ Nro. _____ Teléf. _____ Ciudad o Localidad _____

PROFESION U OCUPACION: _____

LUGAR: _____ **CARGO:** _____

IDEOLOGIA POLITICA: _____ **CLASIFICACION:** _____

DATOS COMPLEMENTARIOS: _____ Est. Civil _____ Cónyuge _____ Hijos _____

[redacted]

Otros familiares

Fecha	Documentos	055757 ANTECEDENTES A REGISTRAR
P.P.P. 19/XII a Hja.1-Anex.2	56	26/XII/72-Internada en el Reg.C.4.Fue liberada por Ord.Cdo.U.-(D)

SERVICIO DE INFORMACION
DE DEFENSA
Dep. I

055758-I

Fº 1
..... Sección
Act. Ant. Nac.
Ficha N[redacted]

Nombres y Apellidos: ESTE[redacted] Canete

Fecha de Nacimiento: .....

Lugar de Nacimiento: .....
(País - Ciudad o Localidad - etc.)

Ced. Cív.: Serie ..... Nº ..... Ced. Identidad: .....

Otros documentos: .....
(Pasaporte — Libreta Enrolam. — etc.)

FOTO

Domicilio: .....
(Ciudad o Localidad) (Calle) Nº Teléf

Filiación

Edad aparente ..... Color del Cutis .....

Color del Cabello ..... Estatura Aproximada .....

Complexión ..... Aspecto Social .....

Señas particulares .....

.....

Ficha confeccionada en Montevideo el 22 de junio de 1967.-

Fórm. 1

055758 Fo 2

ACTIVIDADES

(1) **Laborales:** Profesión ..... Lugar de trabajo .....

Cargo ..... Antigüedad .....

Otras Actividades .....

.....

(2) **Políticas:** Ideología ..... Actuación .....

Antecedentes .....

Antecedentes familiares .....

(3) **Sociales:** Estado Civil ..... Religión ..... Figuración .....

Grado Instrucción ..... Lugares que frecuenta .....

(4) **Económicas:** Situación ..... Capital aprox. ..... Vehículo .....
marca y Nº

Otros datos .....

Datos Complementarios .....

Apreciación Personal Gral. .....

.....

.....

ESTEVEZ 055758 Canuto F-3

FICHA COMPLEMENTARIA

Documento		ANTECEDENTES
Fecha	Origen	
Año 1966	Listas UNION POPULAR	-Figura como 1er.Suplente del Mo.Titular a la Junta Departamental de Montevideo, en las listas 4190 y 4191 de la UNION POPULAR en las Elecciones Nacionales del corriente año.-

Fso 1 [redacted]

SERVICIO DE INTELIGENCIA

Div. I (Seguridad)

Sección .....

MINISTERIO DE DEFENSA NACIONAL
SERVICIO DE INFORMACION DE DEFENSA
M/E

Ficha N.º ..... confeccionada el 30/XI/964

055759-5

Foto

Apellidos ESTEVEZ MACIEL,

Nombres Canuto Modesto

Fecha de Nacimiento: año 1936

Lugar de Nacimiento: Uruguay

Cred. Civ.: ..... Ced. Identidad: .....

Prontuario: ..... F. Censal: .....

Padre: .....

Madre: .....

Domicilio: Isólica 6057 Ciudad: Montevideo

Otros datos (Documentos y señas personales) Casado

[redacted]

055759 FICHA COMPLEMENTARIA F3-2

Documento			Antecedentes
Nº	Fecha	Origen	
B-75-(1) D-397y395	13/IX/964	"EL DI[illegible] "El Debate"	-Resultó lesionado al intervenir la policía para dispersar una turba, de la cual formaba parte el reseñado, que se congregó en el A. Nal. de Carrasco, con motivo de la partida de nuestro País, de Diplomáticos cubanos.-

055760-3

fs01

SERVICIO DE INFORMACION
DE DEFENSA
Dep. 1

Confeccionado el 6.8.73

V A R I O S

FOTO

Apellidos ESTEVEZ

Nombres Carlos

Fecha de Nacimiento

Lugar de Nacimiento

Est. Civil

Cred. Cívica ..... Céd. Identidad

Otros Documentos

Ocupación

Padre

Madre

Domicilio ..... Ciudad

Otros datos

[redacted]

Imp. CHIESA Hnos. Ltda. 4.000 - 11 - 72

055760

FICHA COMPLEMENTARIA

Fso 2

DOCUMENTO		ANTECEDENTES
Fecha	Origen	
NOV/ 71 Mov.Ind. 7 de	Lista 1813 Octubre	Candidato en el 43 lugar a la Junta Departamental por el Dep. de Soriano.(QQ).-
NOV/ 71 Mov. Ind. 7 de	**Lista 1815 Soriano Octubre**	**Candidato en el 18.lugar a la Junta Electoral sub-lema Frente Popular Unitario.QQ.**
27.4.74	Doc.0891	Funcionario del Consejo del niño, estuvo detenido por parte de las FF.CC. No se puede precisar si se trata de la misma persona.-qq-.

SERVICIO DE INTELIGENCIA

División I

(Seguridad)

MINISTERIO DE DEFENSA NACIONAL
SERVICIO DE INFORMACION DE DEFENSA

M / F

055761-1

Sección G

Gremios F51

Ficha N.° [illegible]

Foto

Nombres y Apellidos: ESTEVEZ Carlos.-

Fecha y Lugar Nac.:

Cred. Civ.: Serie N.° Ced. Identidad:

Otros documentos:
(Pasaporte - Libreta Enrolam. - etc.)

Domicilio:
(Ciudad o Localidad) (Calle) (N.°) (Telef.)

Profesión:

Cargo y Lugar:

Ideol. Política: Actuación:

Datos Complementarios:

Apreciación General:

Ficha confeccionada: 14/1/65 [illegible]

Documento		055781 Antecedentes	F. 2
Fecha	Origen		
20 0/6/63	Acción	Delegado de la Asoc. de Fun. de PLUNA ante la Mesa Coordinadora de Entes Atónomos y Serv Desc.	

055762-9 Fs.1

MINISTERIO DE DEFENSA NACIONAL
S. I. D.

Dep. I Secc I
Sub-Secc. A/N Mont.
Ficha N.o ..... Confec. 22-XII-970

ESTEVEZ (1) — Carlos
Apellidos — Nombres

DOCUMENTOS: C/C ..... C/I .....
Serie — N o — N.o — Dpto.

OTROS DOC. .....
Pasaporte — Lib. Enrol. — etc.

NACIMIENTO .....
Fecha — Lugar

DOMICILIO: .....
Calle — N.o — Teléf. — Ciudad o Localidad

PROFESION U OCUPACION: .....

LUGAR: ..... CARGO: .....

IDEOLOGIA POLITICA Comunista CLASIFICACION U.J.C. (2)

DATOS COMPLEMENTARIOS .....
Est. Civil — [redacted] — Conyuge — Hijos

.....
Otros familiares

055762 Fs-2

Fecha	Documentos	ANTECEDENTES A REGISTRAR
10-XI-70	77/88	-Se indica (1)y(2).- Según indica lista de estudiantes del I.A.V.a; calificaddo como integrante del U.J.C.-Eval. F-3(P 22.2.78-MEMO (A) No.3711/77 Dpto.C-2/ESMACO. (W)

SERVICIO DE INTELIGENCIA
División I
(Seguridad)

MINISTERIO DE DEFENSA NACIONAL
SERVICIO DE INFORMACION DE DEFENSA
M/F
055763-f

Sección A. 51
Act. Ant. Nac.
Ficha N. [illegible]

Nombres y Apellidos: ESTEVEZ Carlos

Fecha de Nacimiento:

Lugar de Nacimiento:
(País - Ciudad o Localidad - etc.)

Cred. Civ.: Serie N.º Ced. Identidad:

Otros documentos:
(Pasaporte - Libreta Enrolam. - etc.)

Domicilio:
(Ciudad o Localidad) (Calle) (N.º) (Telef.)

Filiación
- Edad Aparente Color del Cutis
- Color del Cabello Estatura Aproximada
- Complexión Aspecto Social
- Señas particulares

Ficha confeccionada en Montevideo el [illegible] de Octubre de 1963.-

AIN
Foto

055763

ACTIVIDADES

(1) Laborales: Profesión Periodista Lugar de trabajo

Cargo Antigüedad

Otras Actividades

(2) Políticas: Ideología Unión Popular Actuación

Antecedentes Firmante de un manifiesto de la Unión Popular. Marcha 23.XI.962.

Antecedentes familiares

(3) Sociales: Estado Civil Religión Figuración

Grado Instrucción Lugares que frecuenta

(4) Económicas: Situación Capital aprox. Vehículo marca y N.o

Otros datos

Datos Complementarios

Apreciación Personal Gral.

SERVICIO DE INFORMACION
DE DEFENSA
Dep. I

055764-5

Fse 1 Sección
Act. Ant. Mac.
Ficha Nº .....

Nombres y Apellidos: ESTEVEZ
Carlos Alcides

Fecha de Nacimiento:

Lugar de Nacimiento:
(País - Ciudad o Localidad - etc.)

Cred. Cív.: Serie ..... Nº ..... Ced. Identidad:

Otros documentos:
(Pasaporte — Libreta Enrolam. — etc.)

FOTO

Domicilio: (1) Montevideo — Mallorca — 424-289
(Ciudad o Localidad) (Calle) Nº Teléf.

Filiación

Edad aparente ..... Color del Cutis .....

Color del Cabello ..... Estatura Aproximada .....

Complexión ..... Aspecto Social .....

Señas particulares .....

Ficha confeccionada en Montevideo el 8 de agosto de 1969

Fórm. 1

055764

K 2

ACTIVIDADES

(1) **Laborales:** Profesión ..... Lugar de trabajo .....

Cargo ..... Antigüedad .....

Otras Actividades .....

(2) **Políticas:** Ideología (2) Comunista ..... Actuación (3) U.J.C. .....

Antecedentes (4) Círculo Quinta Sánchez(UJC)-Carnet Nº1138-Ingresó 19/11/58

Antecedentes familiares .....

(3) **Sociales:** Estado Civil ..... Religión ..... Figuración .....

Grado Instrucción ..... Lugares que frecuenta .....

(4) **Económicas:** Situación ..... Capital aprox. ..... Vehículo ..... marca y Nº

Otros datos .....

Datos Complementarios .....

Apreciación Personal Gral. .....

ESTEVEZ	055764	Carlos Alcides	F 3

FECHA	DOCUMENTOS	ANTECEDENTES A REGISTRAR
III/62	Mondel Nº 161	- Indica ① al ④

JUNTA COMANDANTES EN JEFE
Dep. 1

055765-2

Confeccionado el 21.8.76

E 15.1

V A R I O S

FOTO

Apellidos ESTEVEZ CURBELO

Nombres Carlos Antonio (5)

Fecha de Nacimiento 33 años (1976) (1)

Lugar de Nacimiento Uruguay (2)

Est. Civil Casado (3)

Cred. Cívica RVA-11161 (6) Céd. Identidad 936.466 (4)

Otros Documentos

Ocupación

Padre

Madre

Domicilio L. Sanchez 1062 (5) Ciudad

Otros datos [redacted]

IMP. CHIESA Hnos. Ltda. 3.000 - 5 - 76

055765

FICHA COMPLEMENTARIA Fs.2

DOCUMENTO		ANTECEDENTES
Fecha	Origen	
12.8.76 PD. 7 a 7	1060	4.8.76 -Mediante comunicación telefónica se constata que había sido detenido en el Puerto de la ciudad de Carmelo por personal de la DNII allí apostado. Se encuentra requerido por un Departamento de esa Dirección Nacional.- (DD)
12.8.76 PD. 7 a 7	1061	5.8.76 -Fue conducido a la DNII. Integrante del MLN; encontrandose requerido por la DNII. Indagado expresó haber participado en una "rapiña" a mano armada contra la sede central del "Consejo de Asignaciones Familiares", durante la cual se "expropió" a un funcionario policial de su arma reglamentaria. Al declinar competencias del JMI de 3er. Turno tomará intervención el JLI de 5to. Turno.- (DD) (1) a (4)
12.8.76 PD. 7 a 7	1062	6.8.76 -Por disposición del JLI de 5to. Turno fue remitido a la Carcel por el delito de "Complicidad de Rapiña". - (DD)

055765

Fs. 2

FECHA	DOCUMENTOS	ANTECEDENTES A REGISTRAR
16.02.82	D. 5757/ 42	-Figura en una relacion de la Corte Electoral, de ciudadanos inscriptos en el Registro Civico Nacional, que se encuentran comprendidos en el Art. 1, Literal "B" del Acto Institucional No. 4, con prohibicion de ejercer el derecho de voto. (Procesados por delitos de "Lesa Nacion").EVALUACION A-1(VL) Indica (5) (6)④
16.02.82	D.6004/81/ 20	-Se encuentra comprendido en el Art.1o. literal b) del Acto Institucional No.4,por haber sido procesado el 24/1/73 por los delitos previstos en. C.P.M. 60(VII) C.P.O. 197 y 184 EVALUACION A-1 (LA)

FECHA	DOCUMENTOS 055765	ANTECEDENTES A REGISTRAR	fs.4

055765

E

MINISTERIO DE DEFENSA NACIONAL
S. I. D.

Dep. 1 [redacted]
Sub-S[redacted]
Ficha Nº____ Confec2/[redacted]

ESTEVEZ CURBELO — Apellidos
Carlos Antonio — Nombres

DOCUMENTOS: C/C.____ Serie ____ Nro. O/I 936/466 Nro. ____ Dpto.

OTROS DOC. ____ Pasaporte ____ Lib. Enrol. ____ etc.

NACIMIENTO: 30 años de edad en 1972 — Fecha — Lugar

DOMICILIO: Asasubí Nro. 4257 - ASUNCION 4257 (Hdo) (11. — Calle — Nro. — Teléf. — Ciudad o Localidad

PROFESION U OCUPACION: CHOFER

LUGAR: ____ CARGO: ____

IDEOLOGIA POLITICA: ____ CLASIFICACION: ____

DATOS COMPLEMENTARIOS: Casado — Est. Civil — Cónyuge — Hijos [redacted]

____ — Otros familiares

055765

Fecha	Documentos	ANTECEDENTES A REGISTRAR
3/XI/972	J.P.M.(P.D.)	-En la fecha fue detenido en averiguación, por personal del D-6 de la D.N.I.I., en relación al sedicioso prófugo (a la fecha) Augusto José Pedro MAFFEI MORLAN. Fue detenido en su domicilio y permanece siendo indagado.- ((FF))
4/XI/1972	D.4095 J.P.M.	
22.2.73 Anexo 2	180 JPM PM	Procesado en Enero de 1973,por el delito:"Asistencia a la Asociación".-
24/I/973	J.P.M.(PD)	-En la fecha fué procesado por Orden del Sr. Juez Militar de Instrucción de 6to. Turno.- ((FF))
31/1/73 29 ENE	Doc.240 P.P.I. E.M.G.E.	-Igual que Doc.4095.-(H).
4.9.73 JPM PM	2691 Anexo 4	Remitido 26.1.73- Liberado 5.7.73.- (DD)
23-7-73 P.D.07.00	1691 a 07.00	16-7-73 -Liberado,-encontrandose a disposición del Poder Ejecutivo.- (DD)
5-7-73 P.D. 00.00	J.P.M a 24.00	Dando cumplimiento a una Orden Superior, se concurrió al Penal de P. Carretas, para proceder a su liberación, siendo alojado en el 4to. Piso de Carcel Central.- (DD)

FECHA	DOCUMENTOS	ESTEVEZ CUBELO 055765 ANTECEDENTES A REGISTRAR Carlos Antonio
29.4.83	24745/83	-3.3.83-Figura en una relación de liberados, procedente de la P.M.E..Detenido el 20.10.72, liberado el 20.6.73.- Eval A-1 (V)
29.4.83	24362/33	-8.3.83-Indica Idem al Doc. 24745/83.- (Indica 1) Eval A-1 (V)

SERVICIO DE INFORMACION
DE DEFENSA
Dep. 1

055703-0

Fs. 1

Confeccionado el 9.8.973

V A R I O S

FOTO

Apellidos ESTEVEZ PAMPILLON

Nombres Carlos Antonio

Fecha de Nacimiento 24/11/49(2)

Lugar de Nacimiento Oriental

Est. Civil Casado

Cred. Cívica BTA Nº8606 (3) Céd. Identidad No.1.370.550-0

Otros Documentos

Ocupación Carpintero - Empleado (5)

Padre

Madre

Domicilio Asencio Nro.1148 - Cibils 5147 entre La Boyada y Calle I (1) Ciudad Avellaneda 4353 (4)

Otros datos

[redacted]

Imp. CHIESA Hnos. Ltda. 4.000 - 11 - 72

055766

FICHA COMPLEMENTARIA

Fsog.

DOCUMENTO		ANTECEDENTES
Fecha	Origen	
29.6.973	Fte,Diario J.P.M. (PD)	-Fue detenido en las inmediaciones de la Universidad de la República, fue detenido también RAÑA ROSA Ignacio. Manifestó que conoció a RAÑA accidentalmente en momentos en que se dió a la fuga. RAÑA posee antecedentes ideológicos. Mientras que este recobró la libertad por Orden Superior. Careciendo de antecedentes (00)
5.7.973	Doc.145 JPM (PD)	Indica lo mismo que el documento anterior.-)00) A-1.
		28/X/78 - Se contestó por Mem.(A) No. 3357/78 de FUNSA.-
14/1/82 R.E.18.237	10978	-14/1/66-Afiliado a la Unión de Juventudes Comunistas con el N°12.220,Seccional "Cerro".EVALUACION:A-1 (K) Indica (1).-
1/SET/82 R.E. 18.237	18341	-9/VII/973-Detenido por personal de la Sec.5ta.en la fecha por reunión no autorizada en el interior de la obra en construcción del Bco. de Previsión Social,sita en Arenal Grande y Dante.Recobró la libertad el mismo día.EVALUACION:B-2.Indica (2) al (4).-(K).
30/AGO/82	18237	-Mediante equipo de búsqueda se establece que el Candidato N°10 a la lista ABL del Partido Nacional, se trata del causante.(K).-

...///

FECHA	DOCUMENTOS	ESTEVEZ PAMPILLON ANTECEDENTES A REGISTRAR 055766 Carlos Antonio Fs.3
30/8/82	16327	Figura en el 10 lugar de la lista ABL del Partido NACIONAL Agrupación NACIONALISMO Y REFORMA Dpto. de MONTEVIDEO como candidato para integrar los Deliberantes Departamentales y Convenciones Nacionales en las Elecciones internas de los PP.PP. del 28 de Noviembre de 1982. (K) INDICA (S) Por Oficio Nº. 690/82 el J.E.D. comunica a la Corte Electoral que de acuerdo a las disposiciones en vigencia, el causante se halla inhabilitado para integrar la mencionada lista.- La causa que motivó su inhabilitación fué: SU AFILIACION A LA U.J.C.-(K)
29.9.82	20139	-Encontrándose comprendido en el Acto Institucional Nro. 4 Art. 3o., con fecha 24.7.81, la Comisión Interpretativa lo declara excluído de Oficio de la proscripción política establecida en el referido Acto. Eval: A-1 (M).-

FECHA	DOCUMENTOS	055766 ANTECEDENTES A REGISTRAR Fs. 4

Ficha confeccionada: 16 de Julio de 1970

Fs01

MINISTERIO DE DEFENSA NACIONAL
S. I. D. 055767-8

Dep. I Secc. I
Sub-Secc. A/N
Ficha N.o..... Confec.....

ESTEVEZ — Apellidos
Cármen — Nombres

DOCUMENTOS: C/C..... Serie ..... No. C/I..... N.o ..... Dpto.

OTROS DOC.- ..... Pasaporte ..... Lib. Enrol. ..... etc.

NACIMIENTO: ..... Fecha ..... Lugar

DOMICILIO: ..... Calle ..... N.o ..... Teléf. ..... Ciudad o Localidad

PROFESION U OCUPACION: .....

LUGAR: ..... CARGO: .....

IDEOLOGIA POLITICA (1) Comunista CLASIFICACION (2) Activista
(3) Agrupación La Boyada

DATOS COMPLEMENTARIOS .....
Est. Civil [redacted] Conyuge ..... Hijos .....

otros familiares

055767 Fs-2

Fecha	Documentos	ANTECEDENTES A REGISTRAR
6/V/68	B.18-D.10	- Figura en una relación de activistas, dirigentes y simpatizantes.-Indica ① al ③ (Eval.B-2).-

055768-6 Fs.1

MINISTERIO DE DEFENSA NACIONAL
S. I. D.

Dep. I Secc. I
Sub Secc. A/N
Ficha Nro. ..... Confec. 5.2.76

ESTEVEZ GARCIA (Apellidos) Carmen (Nombres)

DOCUMENTOS: C/C ..... (Serie, Nro.) C/I. ..... (Nro., Dpto.)

OTROS DOC. ..... (Pasaporte, Lib. Enrol., etc.)

NACIMIENTO: ..... (Fecha, Lugar)

DOMICILIO: Luis de la Torre 577 (Calle, Nro., Teléf., Ciudad o Localidad)

PROFESION U OCUPACION: .....

LUGAR: ..... CARGO: .....

IDEOLOGIA POLITICA: ~~Comunista~~ CLASIFICACION: U.J.C.

DATOS COMPLEMENTARIOS: .....
Est. Civil [redacted] Hijos

Otros familiares

055768

Fs. 2

Fecha	Documentos	ANTECEDENTES A REGISTRAR
17.12.75	2117	Afiliada a la Seccional Cordón de la proscripta U.J.C. con el No.31.433 de acuerdo a una lista de integrantes de la misma, recientemente capturada en un "berretín" del domicilio de MARIA DEL ROSARIO GONZALEZ SCAYOLA DE FERNANDEZ. Evaluación: A-1 (Z)

JUNTA DE COMANDANTES EN JEFE

S. I. D.

055769-4

Dep. I [redacted] Secc. 1 Fs01

Sub Secc. A/N

Ficha Nº ..... Confec. 8.3.83

ESTEVEZ — Apellidos

Daniel — Nombres

DOCUMENTOS: C/C. ..... Serie ..... Nº ..... C/I. ..... Nº ..... Dpto.

OTROS DOC. ..... Pasaporte ..... Lib. Enrol. ..... etc.

NACIMIENTO: ..... Fecha ..... Lugar

DOMICILIO: ..... Calle ..... Nº ..... Teléf. ..... Ciudad o Localidad

PROFESION U OCUPACION: Pastor Evangelista

LUGAR: Dpto. de Maldonado CARGO: .....

IDEOLOGIA POLITICA: ..... CLASIFICACION: .....

DATOS COMPLEMENTARIOS ..... Est. Civil ..... Cónyuge ..... Hijos

..... Otros familiares

[redacted]

Fecha	Documentos	055769 ANTECEDENTES A REGISTRAR	Fs 2
6.3.83	21726/82	Es el Pastor de la "Iglesia Evangelista-Ciencia-Cristiana" del Dpto. de Maldonado.-Eval:B-2(AD)	

055770 - 2

Fs. 1

MINISTERIO DE DEFENSA NACIONAL
S. I. D.

13 JUL. 1973

Dep. I Secc. I
Sub - Secc. G
Ficha Nro. ____ Confec. ____

ESTEVEZ GARCIA (7) — Apellidos
Daniel — Nombres

DOCUMENTOS: C/C. ____ (Serie / Nro.) C/I. 1.214.564 Mont. (Nro. / Dpto.) (4)

OTROS DOC. Registro Fotográfico No. 1.643.363 (Pasaporte / Lib. Enrol. / etc.) (5)

NACIMIENTO: 22.4.53 en la 18a. Secc. Judicial de Montev. (Fecha / Lugar)

DOMICILIO: LUIS DE LA TORRE 577 (Calle / Nro. / Teléf. / Ciudad o Localidad)

PROFESION U OCUPACION: ESTUDIANTE DE PREPARATORIO "A" (1)

LUGAR: INST. NORMAL (2) CARGO: ACTIVISTA (3)

IDEOLOGIA POLITICA: ____ CLASIFICACION: ~~Activista~~

DATOS COMPLEMENTARIOS: (Est. Civil / Conyuge / Hijos)

Hijo de Luis y Blanca (6)

Otros [redacted]

055770 F502

Fecha	Documentos	ANTECENDENTES A REGISTRAR
13-7-73	D.1475	-Indica 1 la 4.-(G) Evaluación: B-2.-(00)
[redacted]		
26.9.73	Doc. 3067	- Figura en una lista de estudiantes de Magisterio.- (00)
5.9.73	Doc. 2747	- Principal activista que conjuntamente con Mario Ramón Rodríguez Candioli, Raúl Carlos Gonzalez García, Alvaro Daniel Miller Speroni, José Luis López Martínez, Federico Guerra Ledesma, Rafael Lena y Eduardo Pereira, fue causante de la colocación a medio asta de la bandera de los Treinta y Tres, en el Instituto Normal de Magisterio , el día 17 de agosto de 1973.- Evaluación: B - 2.- (00)
		26.XI.977: Se hizo Memorandum (A) / Nº 3573 a la C.I.M.S.G. (Y).

JUNTA DE COMANDANTES EN JEFE
S. I. D.

055771-0

G.

Dep. I Secc. I

Sub. Secc. XXX

Ficha N.º ..... Confec. 26.7.82

ESTEVEZ — Apellidos

Eduardo — Nombres

DOCUMENTOS: C/C ..... (Serie) N.º ..... C/I. 3.347.828 (Argentina) N.º ..... Dpto.

OTROS DOC. ..... Pasaporte ..... Lib. Enrol. ..... etc.

NACIMIENTO: 19.12.941 (Fecha) ..... Argentina (Lugar)

DOMICILIO: ..... Calle ..... N.º ..... Teléf. ..... Ciudad o Localidad

PROFESION U OCUPACION: .....

LUGAR: ..... CARGO: .....

IDEOLOGIA POLITICA: ..... CLASIFICACION: .....

DATOS COMPLEMENTARIOS: ..... Est.Civil ..... Cónyuge ..... Hijos

..... Otros familiares

Fecha	Documentos	055771 ANTECEDENTES A REGISTRAR E 2
20.7.82	17005/PD	-17.7.82.-Integra una delegación de la CLAT que arribó a Montevideo en vuelo 791 de K.L.M.. Es de destacar que se retiró de la aeroestación en el vehículo que figura a nombre de Fredy CANAVEREZ. Se encuentra alojado en la habitación.705 del Hotel Klee. Eval:A-1.(TT)
5/3/983	--------	Se contestó Memo. (A) Nº 3050/82 (4a. Parte) para DINARP - (MS)

MINISTERIO DE DEFENSA NACIONAL 055772-8

S. I. D.

10 AGO. 1974 1

Dep. I Secc. I

Sub - Secc. G

Ficha Nro.____ Confec.____

ESTEVEZ BORGES de TRINDADE (Apellidos) Elba Teresa (Nombres)

DOCUMENTOS: C/C. B.D.B. 34.468 (Serie / Nro.) C/I. 1.176.806 (Nro. / Dpto.)

OTROS DOC. ____ (Pasaporte / Lib. Enrol. / etc.)

NACIMIENTO: 20.1.950 (Fecha) Montevideo (Lugar)

DOMICILIO: Zumarán 5142 (Calle / Nro. / Teléf. / Ciudad o Localidad)

PROFESION U OCUPACION: Empleado

LUGAR: "El Popular" CARGO: Secc. Avisos

IDEOLOGIA POLITICA: ____ CLASIFICACION: ____

DATOS COMPLEMENTARIOS: Casado (Est. Civil) Artigas Trindade (Conyuge / Hijos)

Hija de Manuel y Cayetana [illegible] (Otros familiares)

055772 F502

Fecha	Documentos	ANTECEDENTES A REGISTRAR
13.7.73	DNII	Fué detenida el 9.7.73 en el interior de el diario "El Popular", liberada el 16.7.73. (K)

F5-3

055772

JUNTA DE COMANDANTES EN JEFE

S. I. D.

Dep. I Secc. I

Sub Secc. A/M

Ficha Nro. _____ Confec. _____

ESTEVEZ BORGES — Apellidos

Elba Teresa — Nombres

DOCUMENTOS: C/C BDB-34468 (Serie / Nro.) C/I. _____ (Nro. / Dpto.)

OTROS DOC. _____ (Pasaporte / Lib. Enrol. / etc.)

NACIMIENTO: _____ (Fecha / Lugar)

DOMICILIO: _____ (Calle / Nro. / Teléf. / Ciudad o Localidad)

PROFESION U OCUPACION: _____

LUGAR: _____ CARGO: _____

IDEOLOGIA POLITICA: _____ CLASIFICACION: _____

DATOS COMPLEMENTARIOS: _____

Est. Civil — [redacted] — Hijos

Otros familiares

055772 Fs. 4

Fecha	Documentos	ANTECEDENTES A REGISTRAR
25 SET. 1978		- Delegado de Mesa por las listas :1001-2001.-
209		, en las elecciones nacionales del año 1971, por el Departamento de Montevideo . Circuito N°. 158 .- (0213).- (C)

SERVICIO DE INFORMACION DE DEFENSA
Dep. I

Sección .....

MINISTERIO DE DEFENSA NACIONAL
SERVICIO DE INFORMACION DE DEFENSA
Ficha Nº 055773-66 confeccionada el 20-mayo-1966.-

M / F

FOTO

Apellidos ESTEVEZ

Nombres Elbio

Fecha de Nacimiento: .....

Lugar de Nacimiento: .....

Cred. Cív.: ..... Ced. Identidad: .....

Prontuario: ..... F. Censal: .....

Padre: .....

Madre: .....

Domicilio: ..... Ciudad: .....

Otros datos (Documentos y señas personales) Fotógrafo de "El Debate".-

.....

.....

055773

FICHA COMPLEMENTARIA

Fs. 2

Documento			ANTECEDENTES
Nº	Fecha	Origen	
75/1390.	10-VIII-65	El Popular.	-El reseñado es uno de los fotógrafos que fué homenajeado por la Federación ANCAP, en el acto que se llevó a cabo en la Sede Social de esta Federación el 7 del corriente.- Dicho homenaje se realizó como desagravio a los fotógrafos que habían sido atacados por la policía en los desórdenes del 3 de agosto de 1965.-

SERVICIO DE INFORMACION DE DEFENSA
Dep. I

Sección .....

MINISTERIO DE DEFENSA NACIONAL
SERVICIO DE INFORMACION DE DEFENSA
M / F
Ficha Nº 055774-4 confeccionada el 26/V/66

XVIII
F. 1

Apellidos ESTEVEZ [illegible]

Nombres Elbio R.

Fecha de Nacimiento: Año 1937

Lugar de Nacimiento: .....

Cred. Cív.: FBA 9861 Ced. Identidad: .....

Prontuario: ..... F. Censal: .....

Padre: .....

Madre: .....

Domicilio: ..... Ciudad: .....

Otros datos (Documentos y señas personales) Trabajador Rural.-

.....

.....

055774

FICHA COMPLEMENTARIA

Fs. 2

Documento			ANTECEDENTES
Nº	Fecha	Origen	
	21/VIII/65	75/1526	-En la fecha el reseñado visito la Redaccion del Diario Accion para formular una denuncia contra autoridades policiales de Río Negro, aquienes acusa de haberlo privado indebidamente de la libertad y cortarle la libertdad de Trabajo.-
Epoca	75/1728	8/IX/65	-El reseñado es firmante de una carta dirigida al Director del Diario "EPOCA", acusando a la Policia de su Departamento Flores, por su detencion sin explicaciones, ignorando el motivo de la misma. El reseñado es trabajador Rural del Departamento de Fores.-

[illegible] DE INFORMACION
DE DEFENSA
Dep. [illegible]

055775-1

Confeccionado el [illegible]

[illegible]

FOTO

Apellidos ESTEVEZ PARODI

Nombres Elio Molqui

Fecha de Nacimiento

Lugar de Nacimiento

Est. Civil

Cred. Cívica: Cód. Identidad

Otros Documentos

Ocupación

Padre

Madre

Domicilio Ciudad

Otros datos:

[redacted]

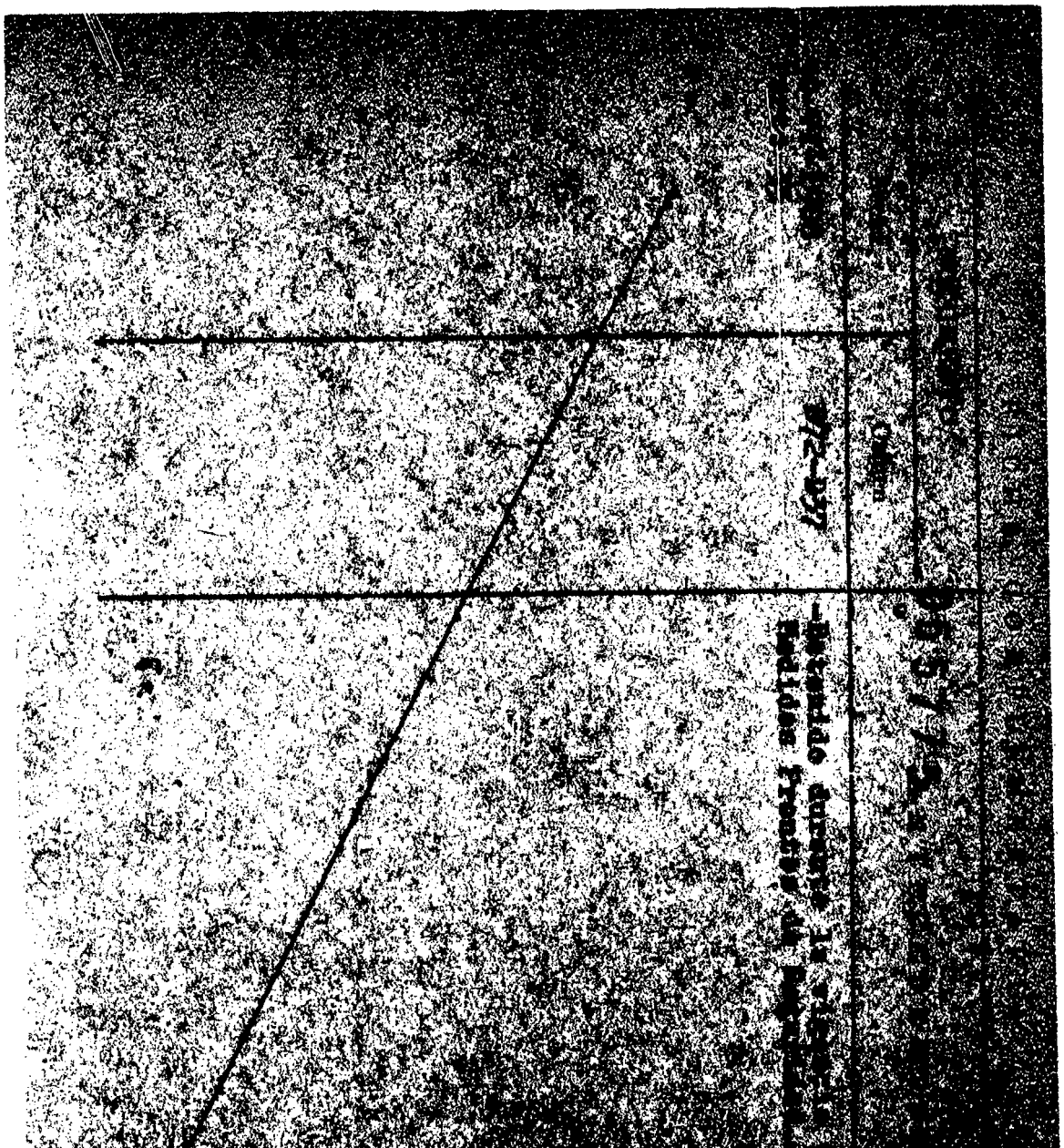

1097

C/G

055776-9

Fs 1 (VW)

JUNTA DE COMANDANTES EN JEFE

S. I. D.

Dep. I

Sub Secc. A/N

Ficha Nº ..... Confec. 10.2.83

ESTEVEZ LOBATTO — Apellidos

Elis Waldemar — Nombres

DOCUMENTOS: C/C. A.R.B. 7043 (Serie, Nº) C/I. 1.461.397 (Mont) (Nº, Dpto.)

OTROS DOC. ..... Pasaporte ..... Lib. Enrol. ..... etc.

NACIMIENTO: 49 años(982) (Fecha) ..... Lugar

DOMICILIO: Miguelete 2135 (Calle, Nº) ..... Teléf. ..... Montevideo (Ciudad o Localidad)

PROFESION U OCUPACION: Empleado

LUGAR: ..... CARGO: .....

IDEOLOGIA POLITICA: PARTIDO NACIONAL FERREIRA-PIVEL Nov/982 CLASIFICACION: CONVENCIONAL

DATOS COMPLEMENTARIOS CASADO (Est. Civil) ..... Cónyuge ..... Hijos

..... Otros familiares

[redacted]

Fecha	Documentos	055776 ANTECEDENTES A REGISTRAR	F3.2
12/1/83	23691/026	Electo 28 suplente del Organo Deliberante Nacional del Partido Nacional por el Departamento de Montevideo Hoja de Votación A.C.F. de conformidad al resultado de las Elecciones Internas de los Partidos Políticos habilitados, efectuadas el 28-XI-82. — Eval. A-1 (KE).	
	18.6.83	Memo(A)1310/83 para el Dpto.III/SID.-(1).-	
	9.8.983	Memo(A)Nº1767/83 para el Dpto.III/SID.-(i).	
7.4.84	33090/83 Pág.56	-Indica Idem.Doc. 23691/83.-Eval:A-1.(KE)	

055777-f

Fs 1

JUNTA DE COMANDANTES EN JEFE

S. I. D.

Dep. I 15-7-83 [redacted] Secc. I

Sub Secc. [redacted]

Ficha Nº ..... Contr. .....

ESTEVEZ GONZALEZ (1) ERNESTO

Apellidos — Nombres

DOCUMENTOS: C/C. ..... C/I. .....

Serie — Nº — Nº — Dpto.

OTROS DOC. .....

Pasaporte — Lib. Enrol. — etc.

NACIMIENTO: .....

Fecha — Lugar

DOMICILIO: .....

Calle — Nº — Teléf. — Ciudad o Localidad

PROFESION U OCUPACION: Escritorio y Agro-Veterinaria

LUGAR: C.Tacuarembó CARGO: Propietario

IDEOLOGIA POLITICA: ..... CLASIFICACION: .....

DATOS COMPLEMENTARIOS .....

Est. Civil — Cónyuge — Hijos

.....

Otros familiares

[redacted]

F E

Fecha	Documentos	055777 ANTECEDENTES A REGISTRAR
15-7-8[illegible]	28385/00[illegible]	figura en un nómina de propietarios de distintos comercios de varios departamentos del País que cerraron sus comercios el día 15-6-83 en conmemoración del "Día del Trabajador Agro-pecuario". El causante posee un escritorio y agro-veterinaria "[illegible]" en C. Tacuarembó. Eval A-1 (SI).
6.10.83.	17356/82 Pág.23	11.6.82: En la fecha se establece que integra la Comisión Fiscal de la "LIGA DE TRABAJO DE CURTINA" en calidad de Titular.-Eval.A-1.- Indica (1).-(FE)

JUNTA DE COMANDANTES EN JEFE

S. I. D.

055778 -5

Dep. I Secc. I

Sub Secc. A/N

Ficha Nº ..... Confec. 14.12.82

ESTEVEZ — Apellidos

Ernesto — Nombres

DOCUMENTOS: C/C. ..... Serie ..... Nº ..... C/I. ..... Nº ..... Dpto. .....

OTROS DOC. ..... Pasaporte ..... Lib. Enrol. ..... etc. .....

NACIMIENTO: ..... Fecha ..... Lugar .....

DOMICILIO: ..... Calle ..... Nº ..... Teléf. ..... Ciudad o Localidad .....

PROFESION U OCUPACION: .....

LUGAR: ..... CARGO: .....

IDEOLOGIA POLITICA: ..... CLASIFICACION: .....

DATOS COMPLEMENTARIOS ..... Est. Civil ..... Cónyuge ..... Hijos .....

..... Otros familiares .....

[redacted]

Fecha	Documentos	055778 ANTECEDENTES A REGISTRAR	F.2
9.12.82	22880	En reunión política pública del 21.11.82 realizada frente al salón democrático en la localidad de Achar hizo uso de la palabra expresandose desconforme con la personalidad del Sr. Pacheco Areco y su actuación cuando fue presidente de la República. Eval.:B-2 (ML)	
26.10.82	21529	"LEALTAD" 1.10.82: Hizo uso de la palabra en el acto inaugural del nuevo Comité de la Agrupa. Aparicio Saravia, que lleva el nombre de "Blas D'ARTE", realizado el 25 de setiembre de 1982, en la localidad de CURTINA. Dicho acto fue cerrado con la alocución del Dr. Héctor LORENZO RIOS. A su vez el 26 del mismo mes, concurrió a otro acto político en San Gregorio, en el que también integro la oratoria y al que concurrieron representantes de Tacuarembó y de Paso de los Toros, destacándose la presencia de la Sra. Eda BRUNA de ARBIZA, integrante de la TAF. Eval.: A-1. (Y).	
3.2.84	32486/012	Indica Idem doc. 21529/82* Eval. B-2. (TL)	
29.3.84	33090/20	Integra en calidad de Titular el Organo Ejecutivo Departamental del Partido Nacional por el Departamento de Tacuarembó.- Eval.- (A-1) (ME)	

Ficha confeccionada 31/10/74

F 1

MINISTERIO DE DEFENSA NACIONAL
S. I. D.

055779 -3

Dep. 1 Sec. 1
Sub - Secc. A/N
Ficha Nro..... Confec. .....

ESTEVEZ DE COSTA (Apellidos) — Esther (Nombres)

DOCUMENTOS: C/C. ..... (Serie / Nro.) C/I. ..... (Nro. / Dpto.)

OTROS DOC. ..... (Pasaporte / Lib. Enrol. / etc.)

NACIMIENTO: ..... (Fecha / Lugar)

DOMICILIO: ..... (Calle / Nro. / Teléf. / Ciudad o Localidad)

PROFESION U OCUPACION: .....

LUGAR: ..... CARGO: .....

IDEOLOGIA POLITICA: Comunista. CLASIFICACION: .....

DATOS COMPLEMENTARIOS: ..... (Est. Civil / Cónyuge / Hijos)

[illegible]

Otros familiares

055779 Fs. 2

Fecha	Documentos	ANTECEDENTES A REGISTRAR
30/3/74	0648	Figura en una relación en la cual de da cuenta de actividades antipatrioticas en el Liceo Nocturno de Maldonado. Da la materia C.Sociales, Morales y Democráticas, la que utiliza para imponer sus ideales de centralismo democrático preconizado por el Partido Comunista. Eva -F-6 (Y).

JUNTA DE COMANDANTES EN JEFE 055780-1 Fso 1

S. I. D. Dep. I Secc. I

C y G Sub Secc. A/N

Ficha N.° Confec. 4.6.83.

ESTÉVEZ — Apellidos

Fernando — Nombres

DOCUMENTOS: C/C. ..... Serie ..... N.° C/I. ..... N.° ..... Dpto.

OTROS DOC. ..... Pasaporte ..... Lib. Enrol. ..... etc.

NACIMIENTO: ..... Fecha ..... Lugar

DOMICILIO: ..... Calle ..... N.° ..... Teléf. ..... Ciudad o Localidad

PROFESION U OCUPACION: .....

LUGAR: ..... CARGO: .....

IDEOLOGIA POLITICA: ..... CLASIFICACION: .....

DATOS COMPLEMENTARIOS: ..... Est. Civil ..... Cónyuge ..... Hijos

..... [redacted] Otros familiares

Fecha	Documentos	055780 ANTECEDENTES A REGISTRAR Fs.2
4.8.83.	29009/1	"EL DIARIO" 31/7/83: Integra en calidad 11mo. Suplente la Comisión Departamental de Montevideo del Movimiento Nacional de Rocha"*-(FE)
5.8.83.	29007/1	Indica IDEM. Doc.29009.-(FE)
5.8.83.	28967/1	Indica IDEM. Doc.29009.-(FE)
6.8.83	29034/2 P.D.	-30.7.83.-Integra la única lista presentada por el Congreso Departamental de Montevideo del Movimiento Nacional de Rocha para la elección de las autoridades departamentales realizado en la Casa de los Lamas.Eval:A-1.(TT)

055781-9

JUNTA DE COMANDANTES EN JEFE

S. I. D.

Dep. I [redacted] Secc. I

Secc. A/N

Ficha No. [redacted] Confec. 9 [illegible]

ESTEVEZ ..... Francisco .....
Apellidos Nombres

DOCUMENTOS: C/C. ..... C/I. .....
Serie No. No. Dpto.

OTROS DOC. .....
Pasaporte Lib. Enrol. etc.

NACIMIENTO: .....
Fecha Lugar

DOMICILIO: .....
Calle No. Teléf. Ciudad o Localidad

PROFESIÓN U OCUPACIÓN: .....

LUGAR: ..... CARGO: .....

IDEOLOGÍA POLÍTICA: ..... CLASIFICACIÓN: .....

DATOS COMPLEMENTARIOS .....
Est. Civil Cónyuge Hijos

Suegra: del recluso PERDOMO Fernando. [redacted]
Otros familiares

FECHA	DOCUMENTOS	055781 ANTECEDENTES A REGISTRAR
9.6.83	0663/80 pag.6	-16.6.80-Visita en el EMR.1 al recluso No. 792 PERDOMO Fernando.Evaí:A-1(M).-

F302

JUNTA COMANDANTES EN JEFE
Dep. 1

055782-7

Fso 1

Confeccionado el 30/JUL/974

V A R I O S

Apellidos ESTEVEZ CARRIZO

Nombres Francisco Edgardo

Fecha de Nacimiento 7/9/950 (1)

Lugar de Nacimiento Montevideo)(2)

Est. Civil Casado

Cred Cívica BDB 33.427(3) Céd. Identidad 1.291.111(4)

Otros Documentos

Ocupación Estudiante Facultad Medicina(5)
Profesor Física e H.Natural-Liceo Pando

Padre Luis(6)

Madre Hildiz (7)

Domicilio Monte Caseros 2608 (8)
Casiopea Nº 10.194-Ruta 8Km.19500(8)CiudadCanelones
Tel.Part: 401485 (9)

Otros datos Ayudante de investigación (10) Cátedra y Dpto.de Farmacología y Terapeútica de Enseñanza Secundaria (11).-

[redacted]

IMP. CHIESA Hnos. Ltda. 3.000 - 5 - 76

FICHA 055782 COMPLEMENTARIA fso2

DOCUMENTO		ANTECEDENTES
Fecha	Origen	
11.VII.74	DOC.1681 EVAL.A-1.	- Detenido el 1/VII/974 bajo el marco de las Medidas Prontas de Seguridad, siendo internado en el Cilindro Municipal. Sindicado de haber sido uno de las personas que arrojaron "Cohetes", en los pasillos de la Facultad de Medicina.-(SS)- 29.4.78.- Se contesto por Memo (A) No.551/978 para la D/N.I.I.- qq- 27/VII/978.- Se contesto por Memo(A) No.2560 para la Universidad.(U)- **17.9.79- MEMO(A)Nº 1526/79-OF.LAB.ESMACO.-qq-.**
15/8/79	DNII	-Indica (1) al (8).-15/7/71-Detenido por el Escuadrón especial, pasó a disposición del Dpto.8.-22/9/78-Ampliando la anotación de fecha 15/7/71 fue detenido junto con otras 9 personas en la zona del P.Legislativo en averiguación de su participación en desórdenes provocados por estudiantes.Recobra la libertad el 16 7/71 al no surgir pruebas de su participación en los hechos.-(CONSTANCIADE HABILIT.Nº 500/79 DE LA SECC. 18a. DE MONTEVIDEO).-(U)

FECHA	DOCUMENTOS	055702 ANTECEDENTES A REGISTRAR	fo 3
14.1.80	D.474	-11.3.80 - Presenta recurso ante el Delegado del S.I.D. en el Departamento de Montevideo al habérsele incluido en la Categoría "B" de Constancia de Habilitación, el que es elevado a este Servicio el 14.8.80 para consideración.- 27.10.80 - Por Exp. N°390/D-I/80 de este Servicio se comunica al Delegado Departamental del S.I.D. que esta Dirección ha resuelto otorgar al causante Constancia de Habilitación Categoría "A".-(C)	
13.9.80	D.1751	-SE.PLA.CO.DI. solicitó por Nota N°2364/80/D aval para beca a (Suecia).SE APRUEBA por Memo.(A) N°1434/80 de fecha 16. SET.80.-(SM).- Indica (9) al (11).-	
19.8.83	898/79 Pag.01	- Indica idem al Doc.1681 de fecha 11.7.74, aportando que fue liberado el 2.7.974 del Cilindro Municipal.-Eval. A-1 (Y)	

Confeccionada el 31 de Julio de 1970

F5.1

MINISTERIO DE DEFENSA NACIONAL
S. I. D.

055783 -5 Dep. I Secc. I

Sub-Secc. A/N

Ficha N.o..... Confec.....

ESTEVEZ UMPIERREZ (Apellidos) Gabino (Nombres)

DOCUMENTOS: C/C CMB (Serie) 932 (N.o) C/I (N.o) (Dpto.)

OTROS DOC. (Pasaporte) (Lib. Enrol.) (etc.)

NACIMIENTO (Fecha) (Lugar)

DOMICILIO: (Calle) (N.o) (Teléf.) Bella Unión (Ciudad o Localidad)

PROFESION U OCUPACION:

LUGAR: CARGO:

IDEOLOGIA POLITICA CLASIFICACION

DATOS COMPLEMENTARIOS (Est. Civil) (Conyuge) (Hijos)

[redacted] (otros familiares)

055783 Fs. 2

Fecha	Documentos	ANTECEDENTES A REGISTRAR
16/I/68	42-1	-Afiliado a UTAA .-

055784-3

Fsol

MINISTERIO DE DEFENSA NACIONAL
S. I. D.

Dep. I Secc. I
Sub - Secc. A/N
Ficha Nro. ____ Confec. 22.8.7

ESTEVEZ MARTINEZ de MOSQUEIRA Gloria
Apellidos Nombres

DOCUMENTOS: C/C ____ C/I. ____
Serie Nro. Nro. Dpto.

OTROS DOC. ____
Pasaporte Lib. Enrol. etc.

NACIMIENTO: 27 años R.O.U.
Fecha Lugar

DOMICILIO: Cibils 4716 entre Verdúnm y Samuel Lafone. MONTEVIDEO
Calle Nro. Teléf. Ciudad o Localidad

PROFESION U OCUPACION: Ama de casa.

LUGAR: ____ CARGO: ____

IDEOLOGIA POLITICA: Comunista. CLASIFICACION: ____

DATOS COMPLEMENTARIOS: ____
Est. Civil Conyuge Hijos

[redacted]
Otros familiares

055784

Fs. 2

Fecha	Documentos	ANTECEDENTES A REGISTRAR
21.4.75.	Doc.656.	= Afiliada al P.Comunista el 30.07.69.con el No.39587.= (Microfilm incautado a RODNEY ARISMENDI). EVALUACION: B-2. (Y).= Fué presentada para su afiliación al P.C.por: María BERCAL y M.Figueroa.=

J. C. J. 055784 18 SEP. 1976 F3

Dpto. 1

Apellidos ESTEVEZ MARTINEZ de MOSQUEIRA

Nombres Gloria

Documentos: AFIL.P.C.No.39587.

Ant, Secc: A B C D E G V

☐ ☐ ☐ ☐ ☐ ☐ ☐

Secreto

055784

ANTECEDENTES Fso4

Fecha ing: 30.7.69.

Or.27 años.

Dom: Cibils 4716 entre Verdún y Samuel Lafones

Mãeo.

8.1.76.Doc.0001.Eval: B - 2. (Yo

055785-O

Fs.1

MINISTERIO DE DEFENSA NACIONAL
S. I. D.

Dep. I Secc. I
Sub - Secc. A/N
Ficha Nro. Confec. 16 AGO 1975

ESTEVEZ (Apellidos) Gonzalo (Nombres)

DOCUMENTOS: C/C CEA. 7056 (Serie, Nro.) C/I. (Nro., Dpto.)

OTROS DOC. (Pasaporte, Lib. Enrol., etc.)

NACIMIENTO: 37 años (Fecha) R.O.U. (Lugar)

DOMICILIO: Gutierrez 422 (Javier de Viana y Florencio Sanchez) LA PAZ-DEPTO. CANELONES. (Calle, Nro., Teléf., Ciudad o Localidad)

PROFESION U OCUPACION: Obrero-

LUGAR: FRIG. "EFCSA". CARGO:

IDEOLOGIA POLITICA: Comunista. CLASIFICACION:

DATOS COMPLEMENTARIOS: (Est. Civil, Conyuge, Hijos)

(Otros familiares)

055785

Fecha	Documentos	ANTECEDENTES A REGISTRAR Fso2
21.4.75.	Doc.656.	- Afiliado al P.Comunista el 30.11.68.con el No.35291.- (Microfilm incautado a RODNEY ARISMENDI).EVALUACION:B-2. (Y).-

J. C. J. 055785 Fs. 3

Dpto. 1 18 SET. 1978

Apellidos ESTEVEZ

Nombres Gonzalo

Documentos: AFIL.P.C.No.35291.

Ant, Secc: A B C D E G V

☐ ☐ ☐ ☐ ☐ ☐ ☐

Secreto

055785 **ANTECEDENTES** F504

Fecha ing: 30.11.68.

Cr.37 años.

Dom: Gutiérrez 422 (Javier de Viana y Florenci

Sánchez .Ia. Paz.Dpto.Canelones.

CC: CEA.7056.

Ocup: Obrero Frig."EFCSA".

8.1.76.Doc.0001.Eval: B - 2. (Y).

055786-8

Fs01

SERVICIO DE INFORMACION DE DEFENSA

Dep. 1

VARIOS

Confeccionado el 6.9.78

FOTO

Apellidos ESTEVEZ

Nombres Gonzalo

Fecha de Nacimiento

Lugar de Nacimiento

Est. Civil

Cred. Cívica Céd. Identidad

Otros Documentos

Ocupación Departamento de Promoción -Club Juventus

Padre

Madre

Domicilio Ciudad

Otros datos:

055786

Fs 2

FICHA COMPLEMENTARIA

DOCUMENTO		ANTECEDENTES
Fecha	Origen	
4.1.78	21	10.11.77 -Se ha tomado conocimiento de que integra un grupo de personas que ha nivel de la institución -Club Juventus- han realizado una "colecta" de dinero para un sedicioso que se hallaba requerido y asilado en la Embajada de México en el Uruguay.- (DD)

MINISTERIO DE DEFENSA NACIONAL
S. I. D.

055787-6

Dep. I Sec. 1 Fs. 1

Sub - Secc. C/G.

Ficha Nro. ____ Confec. 25/7/73

ESTEVEZ BORGES — Apellidos

Gustavo — Nombres

DOCUMENTOS: C/C. ____ Serie ____ Nro. C/I. ____ Nro. ____ Dpto.

OTROS DOC. ____ Pasaporte ____ Lib. Enrol. ____ etc.

NACIMIENTO: ____ Fecha ____ Lugar

DOMICILIO: Río Negro 1645 — Calle — Nro. — Teléf. — Ciudad o Localidad

PROFESION U OCUPACION: ____

LUGAR: ____ CARGO: ____

IDEOLOGIA POLITICA: ____ CLASIFICACION: ____

DATOS COMPLEMENTARIOS: ____ Est. Civil ____ Cónyuge ____ Hijos

____ Otros familiares [redacted]

055707 Ffso 2

Fecha	Documentos	ANTECEDENTES A REGISTRAR
9/7/73		Afiliado al Partido Nacional sector "Por la Patria" con la suma de 500 pesos por mes.-(II)

SERVICIO DE INFORMACION DE DEFENSA

Dep. 1

055788-4

F51

Confeccionado el 26 MAYO 1975

V A R I O S

FOTO

Apellidos ESTEVEZ VALVERDE

Nombres Luis

Fecha de Nacimiento 4.7.27.

Lugar de Nacimiento Montevideo.

Est. Civil

Cred Cívica ASB- 6.842 Céd. Identidad 624-475

Otros Documentos

Ocupación UTE

Padre

Madre

Domicilio Cno. CasiopeaNro. 10194- Ciudad

Otros datos

[redacted]

Imp. CHIESA Hnos. Ltda. 10.000 - 12 - 73

055788

FICHA COMPLEMENTARIA

F82

DOCUMENTO		ANTECEDENTES
Fecha	Origen	
24.4.75.	Doc. 681.	-Figura en una relación de funcionarios de la Adm.Nal. de Usinas y Trasm. Eléctricas, los cuales fueron declarados cesantes de sus funciones por "irregularidades en el manejo de fondos".-(W) **Eval. A-1.- (V)**

JUNTA DE COMANDANTES EN JEFE

S. I. D.

055789-2

F31

Dep. I Secc. I

Sub Secc. A/N

Ficha No. ..... Confec. 22.6.8

....ESTEVEZ..... .....LUIS ALBERTO.....
Apellidos Nombres

DOCUMENTOS: C/C. ..... **C/I.** .....
Serie No. No. Dpto.

OTROS DOC. .....
Pasaporte Lib. Enrol. etc.

NACIMIENTO: .....
Fecha Lugar

DOMICILIO: Comodoro Coe 3865 (en 1969) .....
Calle No. Teléf. Ciudad o Localidad

PROFESIÓN U OCUPACIÓN: .....

LUGAR: ..... **CARGO:** .....

IDEOLOGÍA POLÍTICA: ..... **CLASIFICACIÓN:** .....

DATOS COMPLEMENTARIOS .....
Est. Civil Cónyuge Hijos

.....
[redacted] Otros familiares

FECHA	DOCUMENTOS	055789 ANTECEDENTES A REGISTRAR	150
14.1.82	Doc.10978	-31.5.969:Ingresa como afiliado a la U.J.C. con el Nº 20.464, Secc.Engels,Organización de Masas, según Microfilm incautado por OCOA en procedimiento realizado el 21.12.81.- EVALUACION:A-1.-(i).	
22.6.83	.....	Memo(A)1312/83 para el D.II/[illegible].-	

055790-0

JUNTA DE COMANDANTES EN JEFE

S. I. D.

Dep. I FS-1 Secc. I

Sub Secc. A/N

Ficha Nro. _____ Confec._____

ESTEVEZ MORA	Haydée Beatriz
Apellidos	Nombres

DOCUMENTOS: C/C AXA- 18007 C/I. 1.093.789 (1)

Serie Nro. Nro. Dpto.

OTROS DOC. _____

Pasaporte Lib. Enrol. etc.

NACIMIENTO: 04/3/952 (2) Montevideo (3)

Fecha Lugar

DOMICILIO: Plaza de Caganchas No.1387 Apto.1007 (4)

Calle Nro. Teléf. Ciudad o Localidad

PROFESION U OCUPACION: Desocupada (5)

LUGAR: _____ CARGO: _____

IDEOLOGIA POLITICA: _____ CLASIFICACION: _____

DATOS COMPLEMENTARIOS: _____

Est. Civil [redacted] Hijos

Hija de: Mario Guillermo y Olga Beatriz (6)

Otros familiares

055790

Fecha	Documentos	ANTECEDENTES A REGISTRAR Fs. 2
25 SET 1978		- Delegado de Mesa por las listas :77-700-4190-9988.-
		, en las elecciones nacionales del año 1971 , por el
1209		Departamento de Montevideo . Circuito N°. 654
		.- (0213) - (C)
23/9/83	C.H.C.P.No.	-21/9/83: En la fecha se contestó dicha constancia a nombre de la causante, solicitada para Ingreso en SE.PLA.CO.DI.. Indica (1) al (6)
121/83 Sec.3ra.IN-		ANTECEDENTES REGISTRADOS EN LA D.I.I..-
GRESO DE MONTEVIDEO.-		-Indica Idem a Doc.1209/78, agregando la siguiente:
R.E.30829/83		-02/5/979: En la fecha solicita pasaporte sin intenciones de viajar por el momento, con fecha 11/5/979, se autoriza la entrega del documento de referencia.-(RJ)

[illegible] DE INFORMACION [illegible]

[illegible]

Confeccionado el [illegible]

[illegible]

Apellidos [illegible]

Nombres Heber Omar

Fecha de Nacimiento 23 años (1968)

Lugar de Nacimiento Uruguay

Est. Civil Soltero

Cred. Cívica: Céd. Identidad

Otros Documentos

Ocupación Estudiante de Magisterio

Padre

Madre

Domicilio Brito de Gloria 1410 Ciudad Montevideo

Otros datos

[illegible]

1 T 3 4

055791

F53

MINISTERIO DE DEFENSA NACIONAL
S. I. D.

18 OCT. 1973

Dep. I Secc, I
Sub - Secc. G
Ficha Nro.____ Confec.____

ESTEVEZ BRANDA — Heber Omar
Apellidos — Nombres

DOCUMENTOS: C/C.____ C/I.____
Serie Nro. Nro. Dpto.

OTROS DOC. ____
Pasaporte Lib. Enrol. etc.

NACIMIENTO: 22/12/44
Fecha Lugar

DOMICILIO: Grito de Gloria 1410
Calle Nro. Teléf. Ciudad o Localidad

PROFESION U OCUPACION: Estudiante

LUGAR: Inst. Normal CARGO:

IDEOLOGIA POLITICA: CLASIFICACION: Activista

DATOS COMPLEMENTARIOS:
Est. Civil Conyuge Hijos

[redacted]

Otros familiares

055791 Fso4

Fecha	Documentos	ANTECEDENTES A REGISTRAR
[redacted]		

SERVICIO DE INFORMACION DE DEFENSA

Dep. 1

055792-6

Confeccionado el 1-3-75

V A R I O S

FOTO

Apellidos Estevez Garcia

Nombres Heber Omar

Fecha de Nacimiento

Lugar de Nacimiento

Est. Civil

Cred Cívica Céd. Identidad

Otros Documentos Docmicilio: Grito de Gloria 1410

Ocupación

Padre

Madre

Domicilio Ciudad

Otros datos

Imp. CHIESA Hnos. Ltda. 10.000 - 12 - 73

055792

Fs. 2

FICHA COMPLEMENTARIA

DOCUMENTO		ANTECEDENTES
Fecha	Origen	
20-2-75	Doc. 301 (Ev. B-2)	- Figura como amistad de la sediciosa requerida Brenda Inés Rovetta Dubinsky.- (OO) 18/8/78-Se remitieron datos identificatorios por Mem.(A) No. 1443 (Corte Electoral).- (U)

No se ubico caratula

055793-4

NOMBRE ESTEVEZ

EDAD HebeRT

DIRECCION

C. C. o C. IDENTIDAD

ESTATURA, PESO, y CUTIS

PROFESION

OBSERVACIONES

E 1

JUNTA DE COMANDANTES EN JEFE 055794-2V.

S. I. D.

Dep. 1 Secc. 1

Sub Secc. A/N

Ficha Nº ..... Confec. 4.3.82.

ESTEVEZ DE SOUZA (1) — Héctor Francisco (2)
Apellidos — Nombres

DOCUMENTOS: C/C JBD. No 1774 (3) **C/I.** 39382- Salto (4) 29382- Salto (9)
Serie Nº Nº Dpto.

OTROS DOC. .....
Pasaporte Lib. Enrol. etc.

NACIMIENTO: 4.10.924 (5)
Fecha Lugar

DOMICILIO: Río Branco No. 296 Esq. Agraciada Salto
Calle Nº Teléf. Ciudad o Localidad

PROFESION U OCUPACION: Comerciante (6) Hacendado (10)

LUGAR: ..... **CARGO:** .....

IDEOLOGIA POLITICA: ..... **CLASIFICACION:** .....

DATOS COMPLEMENTARIOS: Casado con Aurea Luz DA CRUZ (7)
Est. Civil Cónyuge Hijos

Hijo de Rodolfo y Jovina Joaquina (8)

.....
Otros familiares

[redacted]

Fecha	Documentos	055794 ANTECEDENTES A REGISTRAR Fs 2
13.2.82.-	D. 11930	En la vivienda de esté se realizó una reunión autorizada, en la cual se encuentran los Dirigentes Blancos que en el Plebiscito de NOV/80 apoyaron el NO.- Eval. B-1.- (FE)
19.3.82	D.12878	-LA DEMOCRACIA 19.3.82.- El 12 de marzo se formó un "Comité Ejecutivo Provisorio" de la Coordinadora Nacionalista de Sa Salto, en el cual el causante ocupa el cargo de Secretario General.- El citado Comité fue creado a los efectos de ateg der todo aquello referente a las próximas elecciones interna nas de los partidos políticos; cuyo Estatuto está en Estudio del Consejo de Estado.-(Y)
26.8.82	D. 18120	- En su domicilio se llevan a cabo periódicamente, reuniones políticas de la Coordinadora Nacionalista de Salto.- Eval. A-1 (Y)
28.8.82	18185	-Concurrió a una reunión organizada por el P.N, Coordinadora Nacionalista de Salto, el 23/JUL/982 en el local de la calle Rio Branco 296., de esta ciudad. Entre otros dirigentes del departamento concurrieron:Juan Manuel CORONEL,Héctor F. ESTEVEZ,Leonel ECHENAGUSIA y Edinson ZUNINI.--Eval.A-1.(TJ).-
1.9.82	18330	-Se llevó a cabo una reunión política de la "Coordinadora Nacionalista de la Juventud de Salto" en su domicilio, a la que concurrieron entre otros BERGARA Edmundo, BERIAU ERRANDONEA Alberto Miguel etc.Dicha reunión se efectuó el 1.8.82, no pudiendose conocer los temas que se trataron.Eval: B-1 (M)

FECHA	DOCUMENTOS	ESTEVES DE SOUZA 055784 ANTECEDENTES A REGISTRAR Héctor Francisco 33
23.9.82 R.E. 19306	D.19784	27.2.976- Comparece en la Jef.de Pol.de Salto, en relación a una reunión efectuada en el restaurant Chef, de dicha ciudad. Expresa al respecto, que se reunió junto al Arquitecto BOADA y otros compañeros en el restaurant mencionado, no tratándose temas políticos, sino de Camaradería, ya que son amigos.- 23.10.80- Se informa sobre actividades de Políticos vinculados al Movimiento de Rocha y Por la Patria, en dicho Departamento, el titular es contrario a la Nueva Constitución.- Ex-Dirigente de la lista No 11 , de la que era líder el fallecido Diputado Arquitecto Martín BOADA, y hombre de confianza del Dr. Raúl OTERO MUGUERZA; es el encargado de llevar los comunicados a la Prensa y radio con las que tienen vinculación por su actuación en el Rotary. Este Sr. actúa con una gran duplicidad. Hasta hace poco aparecía como colaborador sincero del Gobierno, integrando cuanta comisión pudo. Ahora anda recorriendo y viendo gente, y siempre a media voz, derramando injurias y falsedades contra el Gobierno y contra el Ejército. Es un activo propagandista del NO. Todo esto lo hace con la mejor cautela, pues siempre le gustó pasar de hombre desapacionado, Apareció siempre como unionista, como elemento dispuesto a buscar fórmulas de conciliación. Todo esto simulado. 2.7.81- Habría participado de una reunión en una de las Quintas de la Empresa "Sucesores de Francisco CAFUTTO", por líderes del P.N. de los sectores Por la Patria y Movimiento de Rocha, a la que asistieron Carlos Julio PEREIRA, Mario HEBER USHUER, Esc.Dardo ORTIZ, Motivo de la reunión Planificación de la Movilización Opositora al Régimen actual y Análisis de un mensaje grabado de W. Ferreira Aldunate y discusión sobre la intensa posibilidad de votar en blanco, en el Plebiscito y elecciones nacionales de 1980-1981. EVAL.B-2.- Indica del 1 al 8. (L) (XX).-

FECHA	DOCUMENTOS	055794 ANTECEDENTES A REGISTRAR 754
16.9.82	D.19306	Figura en el 7 lugar de la lista JAD del Partido NACIONAL Agrupación COORDINADORA NACIONALISTA DE SALTO Dpto. de SALTO como candidato para integrar los Deliberantes Departamentales y Convenciones Nacionales en las Elecciones internas de los PP.PP. del 28 de Noviembre de 1982. (L-XX) ENVIADA (9) (10)
16.10.82	----------	Por Oficio Nº. 953 /82 el S.I.D. comunica a la Corte Electoral que de acuerdo a las disposiciones vigentes, no existen objeciones para que el causante integre la lista de referencia. (L-XX)
16.10.82	D.21088	Los días 7,9,14 y 21/AGO/82 se realizaron en su domicilio distintas reuniones políticas de la "Coordinadora de la Juventud Nacionalista de Salto".Cabe agregar que según loconsignado por el diario salteño "El Pueblo" en la reunión antes mencionada del 9 de los corrientes,se eligió un Comité Ejecutivo Provisorio,de ese sector.-Eval:B-1(AD)

FECHA	DOCUMENTOS	ESTEVEZ DE SOUZA 055794 ANTECEDENTES A REGISTRAR HECTOR FRANCISCO
13.1.83	D23686 por	Hizo uso de la palabra en reunión política llevada a cabo la Coordinadora Nacionalista de Salto el 12.12.82 y expresó su agradecimiento por la presencia de los concurrentes y por el acto eleccionario. Durante las demás alocuciones se demostró desconformidad con el Proceso y con el sistema económico de Valentín ARISMENDI. Se nombró y vivó a Wilson FERREIRA ALDUNATE y se mencionó también a Carlos JULio PEREYRA. Eval.B-1.(ME)
26.1.83	23930	Fue una de las personas que le dió difusión a la circulación en forma clandestina de fotocopias de un artículo publicado en el diario "EL PAIS" de la ciudad de Madrid de fecha 30.11.982, el cual se llama "LOS RESULTADOS DE LAS ELECCIONES URUGUAYAS CONSTITUYEN UN NUEVO FRACASO PARA LA DICTADURA MILITAR". En dicho artículo se realizan apreciaciones sobre las elecciones internas del 28.11.982 y sobre los Partidos Políticos y los líderes participantes de los mismos, el cual se expresa en términos contrarios al actual proceso que vive nuestro país. Eval.: A-1. (CA)
2.8.83	11047/24	Aporta información ya registrada en la ficha.- Eval:A-2(AD)

FECHA	DOCUMENTOS	055794 ANTECEDENTES A REGISTRAR	F86
17.9.83	16379/46	31.5.82:En la fecha se establece que el causante es uno de los principales dirigentes del Mov."Por la Patria" del P.N. en el Dpto.de Salto.Cabe agregar que dicho grupo político es opositor al actual Proceso.-Eval:B-1(AD)	

C/G

JUNTA DE COMANDANTES EN JEFE

S. I. D.

055794

Dep. I

Sub Secc. A/N

Ficha Nº ..... Confec. 10.2.83

ESTEVEZ DE SOUZA — Héctor Francisco

Apellidos — Nombres

DOCUMENTOS: C/C. J.B.D. 1774 — C/I. 29.382 (Salto)

Serie — Nº — Nº — Dpto.

OTROS DOC. .....

Pasaporte — Lib. Enrol. — etc.

NACIMIENTO: 58 años(982)

Fecha — Lugar

DOMICILIO: Río Branco 296 — Salto

Calle — Nº — Teléf. — Ciudad o Localidad

PROFESION U OCUPACION: Hacendado

LUGAR: ..... CARGO: .....

IDEOLOGIA POLITICA: PARTIDO NACIONAL FERREIRA/ZUNINI Nov/982 — CLASIFICACION: CONVENCIONAL

DATOS COMPLEMENTARIOS CASADO

Est. Civil — Cónyuge — Hijos

.....

Otros familiares

[redacted]

Fecha	Documentos	055794 ANTECEDENTES A REGISTRAR Fo 8
15/1/83	23691/032	Electo 6 titulares del Organo Deliberante Nacional del Partido Nacional por el Departamento de Salto. Hoja de Votación J.A.D. de acuerdo al resultado de las Elecciones Internas de los Partidos Políticos habilitados, efectuadas el 28-XI-82. — Eval. A-1 (BB).
4-8-83	29065/001	Según lo publicado por el diario "EL DIARIO" del 1-8-83 la "Confederación del Norte de POR LA PATRIA" fue presidida por el causante, resolviendo plantear ante el comité Ejecutivo de "ACF", que la Junta Nacional de este Movimiento sea designada con caracter provisorio, con mandato hasta el 15-3-84. Asímismo se decidió, que de aprobarse este planteamiento, participarían con 1 lista en la elección de la Junta. (SI).
23.3.84	3401899/003	17.3.84: Participó en el Congreso Nacional del Movimiento POR LA PATRIA, destacándose que Alembert VAZ, manifestó ante una pregunta suya que era posible que FERREIRA-ALDUNATE se radicara en Bs.As. a principios del mes de mayo, realizándose un acto entre los días 12 y 14 del mencionado mes. Eval.A-2 (SI)

ESTEVEZ DE SOUZA HECTOR FRANCISCO 59

FECHA	DOCUMENTOS	055794 ANTECEDENTES A REGISTRAR
31.3.84	8401897/3 PD	Indica idem al doc.8401899, aportando que dicho congreso se realizó en el "Hogar Húngaro", sito en Avda. Garibaldi No.2631.Eval.A-1.(ME)
21.5.84.	33090/83. Pág.82.	-Indica Idem.Doc. 23691/83.Eval:A-1(ME)

0557959 Fs 1

JUNTA DE COMANDANTES EN JEFE

S. I. D.

Dep. I Secc. I

Sub Secc. A/N

Ficha Nro. _____ Confec. 4/7/77

ESTEVEZ — Apellidos

Héctor Carlos — Nombres

DOCUMENTOS: C/C ..... (Serie / Nro.) C/I. ..... (Nro. / Dpto.)

OTROS DOC. ..... (Pasaporte / Lib. Enrol. / etc.)

NACIMIENTO: ..... (Fecha / Lugar)

DOMICILIO: ..... (Calle / Nro. / Teléf. / Ciudad o Localidad)

PROFESION U OCUPACION: .....

LUGAR: ..... CARGO: .....

IDEOLOGIA POLITICA: ..... CLASIFICACION: .....

DATOS COMPLEMENTARIOS: ..... (Est. Civil / [illegible] / Hijos)

..... (Otros familiares)

055795

Fecha	Documentos	ANTECEDENTES A REGISTRAR
26/2/77 P.E.I.No.001/B/977.	Doc. 140	De acuerdo a información recibida se establece que junto con Bérnardino MOREIRA ,en la fecha 30/7/71, presentaron para su afiliación al P.Comunista a Felix Washington FRANCO SANCHEZ. Eval A-1.-. (i).

055796 -1

Fs01

MINISTERIO DE DEFENSA NACIONAL
S. I. D.

Dep. I Secc. I
Sub - Secc. A/N
Ficha Nro. ..... Confec. 22.8.75

ESTEVEZ — Apellidos
Héctor Carlos — Nombres

DOCUMENTOS: C/C ..... Serie ..... Nro. C/I. ..... Nro. ..... Dpto.

OTROS DOC. ..... Pasaporte ..... Lib. Enrol. ..... etc.

NACIMIENTO: 38 años — Fecha
R.O.U. — Lugar

DOMICILIO: Cibils 5050 y Boyada — Calle — Nro. — Telél.
MONTEVIDEO — Ciudad o Localidad

PROFESION U OCUPACION: Saladro-Frigorífico

LUGAR: "CASTRO".Secc.Barraca. CARGO: .....

IDEOLOGIA POLITICA: Comunista. CLASIFICACION: .....

DATOS COMPLEMENTARIOS: ..... Est. Civil ..... Conyuge ..... Hijos

Otros familiares

055796

fs02

Fecha	Documentos	ANTECEDENTES A REGISTRAR
21.4.75.	Doc.656.	= Afiliado al P.Comunista el 19.06.65.con el No.19911= (Microfilm incautado a RODNEY ARISMENDI).EVALUACION:B-2. (Y).=

J. C. J. 055796 75-3

Dpto. 1 18 SET. 1971

Apellidos ESTEVEZ

Nombres Héctor Carlos

Documentos: AFIL.P.C.No.19911.

Ant, Secc: A B C D E G V

☐ ☐ ☐ ☐ ☐ ☐ ☐

Secreto

055796 **ANTECEDENTES** Ey

Fecha ing: 19.6.65

Cr. 38 años

Dom: Cibils 5050 y Boyada.Mdeo.

Ocup: Saladro.Firg.CASTRO.Secc. Barraca -

8.1.76.Doc.CCCl.Eval: B - 2. (Y).

Ficha confeccionada: 16 de Julio de 1970

Fs 01

055797-5

MINISTERIO DE DEFENSA NACIONAL
S. I. D.

Dep. I Secc. I
Sub-Secc. A/N
Ficha N.o ..... Confec. .....

ESTEVEZ — Apellidos
Héctor — Nombres

DOCUMENTOS: C/C ..... Serie ..... No. C/I ..... N.o ..... Dpto.

OTROS DOC.- ..... Pasaporte ..... Lib. Enrol. ..... etc.

NACIMIENTO: ..... Fecha ..... Lugar

DOMICILIO: ..... Calle ..... N.o ..... Teléf. ..... Ciudad o Localidad

PROFESION U OCUPACION: .....

LUGAR: ..... CARGO: .....

IDEOLOGIA POLITICA (1) Comunista CLASIFICACION (2) Activista
(3) Agrupación La Boyada

DATOS COMPLEMENTARIOS .....
Est. Civil ~~1 Conyuge~~ Hijos

.....
otros familiares

055797

502

Fecha	Documentos	ANTECEDENTES A REGISTRAR
6/V/68	B.18-D.10	- Figura en una relación de dirigentes, activistas y simpatizantes.-Indica ① y ② (Eval.B-2).-

SERVICIO DE INFORMACION DE DEFENSA

Dep. 1

V A R I O S

055798-3

Fs. 1

Confeccionado el 3/12/77.-

FOTO

Apellidos ESTEVEZ CABRERA

Nombres Homero.

Fecha de Nacimiento .....

Lugar de Nacimiento .....

Est. Civil .....

Cred. Cívica ..... Céd. Identidad .....

Otros Documentos .....

Ocupación .....

Padre .....

Madre .....

Domicilio ..... Ciudad .....

Otros datos: .....

.....

.....

chiesa hnos. - 4 000 - 5/77

055798

F502

FICHA COMPLEMENTARIA

DOCUMENTO		ANTECEDENTES
Fecha	Origen	
31/10/77.-	Univ. de la Rep.-	Figura en una relación de sumarios realizados por la Universidad de la República en el Hospital de Clínicas por "Delito" el mismo cesó según consta en el expediente N° 6970/76 de la Universidad, el cual finalizó al 30/9/77. No lleva evaluación (C).-

055799-1

Fs01

SERVICIO DE INFORMACION DE DEFENSA

Dep. 1

Confeccionado el 6.4.72

VARIOS

FOTO

Apellidos ESTEVEZ

Nombres Humberto

Fecha de Nacimiento

Lugar de Nacimiento

Est. Civil

Cred. Cívica Céd. Identidad

Otros Documentos

Ocupación Estudiante

Padre

Madre

Domicilio Ciudad

Otros datos

[illegible]

CHIESA Hnos. Ltda - [illegible] - 3 - 72

055799 FICHA COMPLEMENTARIA 502

DOCUMENTO		ANTECEDENTES
Fecha	Origen	
29.10.71	16/1	En diciembre de 1970 figura como Becario de la Universidad de la República, percibiendo un sueldo mensual neto de $ 11.880.oo..(E)
18/11/71	Ahora	Candidato como 2º suplente del 24º titular a la Camara de Representantes en las elecciones de 1971 por la lista 808 Frente del Pueblo del Frente Amplio.(X).-

055600-f 9.10.80 F501

JUNTA DE COMANDANTES EN JEFE "VARIOS" Dep. I Secc. I

S. I. D. Sub Secc. A/N

Ficha Nº ..... Confec. .....

ESTEVEZ — Apellidos

Ildefonso — Nombres

DOCUMENTOS: C/C ..... Serie ..... Nº ..... C/I. ..... Nº ..... Dpto. .....

OTROS DOC. ..... Pasaporte ..... Lib. Enrol. ..... etc. .....

NACIMIENTO: ..... Fecha ..... Lugar .....

DOMICILIO: ..... Calle ..... Nº ..... Teléf. ..... Ciudad o Localidad .....

PROFESION U OCUPACION: .....

LUGAR: ..... CARGO: .....

IDEOLOGIA POLITICA: ..... CLASIFICACION: .....

DATOS COMPLEMENTARIOS: ..... Cónyuge ..... Est. Civil ..... Hijos .....

Otros familiares

055800

Fº 2

Fecha	Documentos	ANTECEDENTES A REGISTRAR
28.7.80	Doc.0207	-Figura entre los posibles firmantes de un Manifiesto del P.N. denominado "El Partido Nacional a los Uruguayos"que apareciera en el Boletín Nro.20 "DESDE URUGUAY".del P.C. a fines de octubre del 79, en el que plantea una rápida solución a la vigencia de las "libertades Públicas, la libre discusión pública y amplia participación popular, referente al Texto Constitucional, el reintegro de la actividad sindical y la modificación de la Política Económica causante del "deterioro progresivo y acelerado del salario real".- Eval:B-2 (M).-

Imp. Nacional 716/79

Fo1

055801-5

MINISTERIO DE DEFENSA NACIONAL
S. I. D.

Dep. I Secc. I
Sub - Secc. A/N
Ficha Nro. ____ Confec. 22.8.75

ESTEVEZ — Apellidos
Joaquín Eraldo — Nombres

DOCUMENTOS: C/C ..... Serie ..... Nro. C/I. ..... Nro. ..... Dpto.

OTROS DOC. ..... Pasaporte ..... Lib. Enrol. ..... etc.

NACIMIENTO: 20 años — Fecha ..... R.O.U. — Lugar

DOMICILIO: León Pérez 3488. — Calle ..... Nro. ..... Teléf. ..... Ciudad o Localidad

PROFESION U OCUPACION: Emp.

LUGAR: FUESI-Almacén mayorista. CARGO: .....

IDEOLOGIA POLITICA: Comunista. CLASIFICACION: .....

DATOS COMPLEMENTARIOS: ..... Est. Civil ..... Conyuge ..... Hijos

..... Otros familiares

055801

502

Fecha	Documentos	ANTECEDENTES A REGISTRAR
21.4.75.	Doc.656.	= Afiliado al P.Comunista el 20.10.67.con el No.285888.= (Microfilm incautado a RODNEY ARISMENDI).EVALUACION: B-2. (Y).=

J. C. J. 055801 18 Oct. 1976

Dpto. 1

Apellidos ESTEVEZ

Nombres Joaquín Heraldo

Documentos: AFIL.P.C. No.28588.

Ant, Secc: A B C D E G V

☐ ☐ ☐ ☐ ☐ ☐ ☐

Secreto

055801 **ANTECEDENTES** Fsy.

Fecha ing: 20.10.67.

Cr.20 anos.

Dom: León Pérez 3488.Mdeo.

Ocup: Almacén Mayorista. FUECI.

8.1.76.Doc.0001.Eval: B - 2. (Y).

055802-3

MINISTERIO DE DEFENSA NACIONAL
S. I. D.

Dep. I Sec. I
Sub-Secc. A/N
Ficha Nro. ..... Confec. 1/9/972

ESTEVEZ PAULOS — José P
Apellidos — Nombres

DOCUMENTOS: C/C. ..... Serie ..... Nro. ..... C/I. ..... Nro. ..... Dpto.

OTROS DOC. ..... Pasaporte ..... Lib. Enrol. ..... etc.

NACIMIENTO: ..... Fecha ..... Lugar

Ituzaingó Nº1461 Piso 1-Ese.101(1)

DOMICILIO: Rambla República del Perú 775 78.82.32
Calle — Nro. — Teléf. — Ciudad o Localidad

PROFESION U OCUPACION: Abogado

UTE:4.22.78

LUGAR: Escritorio:Mercedes 1871 41.39.11 CARGO: .....

IDEOLOGIA POLITICA: ..... CLASIFICACION: .....

DATOS COMPLEMENTARIOS: ..... Est. Civil ..... Conyuge ..... Hijos

..... Otros familiares

055802

Fecha	Documentos	ANTECEDENTES A REGISTRAR
10/7/972	Inf.Direc.-415.	Mantiene frecuentes contactos con el Abogado BOLIVAR LISSIDINI,para encontrar soluciones a los conflictos de la fábrica SEBAL, y probablemente del secuestro de Malaguero.-(J).-
12.7.83	0266/80 Pág.8.	30.5.80:Destinatario de una carta mimeografiada,cuya remitente es Gustavo BORSANI BRENNA,en la que éste último expresa su oposición a la actuación de la Comisión Administradora del P.N.,que fuera designada por el P.E.-Eval:A-1(Indice 1)(AD)

SERVICIO DE INFORMACION DE DEFENSA
Dep. I

Sección

MINISTERIO DE DEFENSA NACIONAL
SERVICIO DE INFORMACION DE DEFENSA

M / F

055802

Ficha Nº ..... confeccionada el 24-II-1964

I.V. 0202-4830

FOTO

Apellidos ESTEVEZ PAULOS

Nombres José

Fecha de Nacimiento:

Lugar de Nacimiento:

Cred. Cív.: Ced. Identidad:

Prontuario: F. Censal:

Padre:

Madre:

Domicilio: Ciudad:

Otros datos (Documentos y señas personales) Doctor.Secretario Gral.de la Agrup.Universitaria por el período 1964/66.-

Form. 3

170

MINISTERIO DE DEFENSA NACIONAL 055802
S. I. D.

Ficha No.

16-5-

ESTEVEZ PAULOS — José
Apellidos — Nombres

DOCUMENTOS: C/C ..... C/I .....
Serie N.o N.o Dpto.

OTROS DOC. .....
Pasaporte Lib. Enrol. etc.

NACIMIENTO .....
Fecha Lugar

DOMICILIO: .....
Calle N.o Teléf. Ciudad o Localidad

PROFESION U OCUPACION: Abogado

LUGAR: ..... CARGO: .....

IDEOLOGIA POLITICA ..... CLASIFICACION DIRIGENTE COL.

DATOS COMPLEMENTARIOS .....
Est. Civil [redacted] Conyuge

Otros familiares

055802 156

Fecha	Documentos	ANTECEDENTES A REGISTRAR
VARIOS		
84	B-75 (1)	-Miembro de la Comisión Directiva de la Agrupación Universitaria.-
9	D-371.	
/65	B-75	-Firma como Srio. de la Agrupación Universitaria, una declaración hecha por esta entidad en contra de las Medidas Prontas de Seguridad.-
24-11	D-2584	
72	EL POPULAR	-Resulto electo en las elecciones realizadas en el Colegio de Abogados, integrante del Tribunal de Honor, por la Lista "Por el Colegio y la Profesión", por el período 1972/74(T) por [illegible]
6-5		
15-11		
6/72	EL POP.	-PRESIDENTE DE LA AGRUPACION UNIVERSITARIA DEL URUGUAY.- En conferencia de prensa informó sobre la problemática que afecta a los profesionales universitarios al servicio del Estado, reclamando mejoras presupuestales.-(T).-
		10.12.77-Fue contestado por MEMO(A)Nº 3665/77 para el Dpto. C-2/Es.Ma.Co.-qq-.

Ficha confeccionada el 11/VI/73

MINISTERIO DE DEFENSA NACIONAL 055803-1

S. I. D.

PE 151

Dep. 1 Sec. 1

Sub - Secc. A/N

Ficha Nro._____ Confec. _____

ESTEVEZ (Apellidos) José (Nombres)

DOCUMENTOS: C/C. _____ (Serie / Nro.) C/I. _____ (Nro. / Dpto.)

OTROS DOC. _____ (Pasaporte / Lib. Enrol. / etc.)

NACIMIENTO: _____ (Fecha / Lugar)

DOMICILIO: _____ (Calle / Nro. / Teléf. / Ciudad o Localidad)

PROFESION U OCUPACION: _____

LUGAR: _____ **CARGO:** _____

IDEOLOGIA POLITICA: _____ **CLASIFICACION:** _____

DATOS COMPLEMENTARIOS: _____ (Est. Civil / Cónyuge / Hijos)

_____

Otros fam[illegible]

055803

Fecha	Documentos	ANTECEDENTES A REGISTRAR
P.P.P.. 12/XII a Hjal-Anex.2	4459 19/XII/72	-Internado en el Gpo.A.4.Fue liberado por Ord.Cdo.U.-(D)

fs 02

055804-9

6/111/72

Fs1

MINISTERIO DE DEFENSA NACIONAL
S. I. D.

P E

Dep. I . . Secc I
Sub-Secc. A/N
Ficha N.o ..... Confec. .....

ESTEVEZ MACIEL (Apellidos) JOSE (Nombres)

DOCUMENTOS: C/C ..... (Serie) ..... (No) C/I 1.102.105 (Canelones)(1) (No) (Dpto)
DNI Argentino (2)
92.111.092

OTROS DOC. ..... (Pasaporte) ..... (Lib. Enrol.) ..... (etc.)

NACIMIENTO 37 años (1981) (3) (Fecha) Oriental (4) (Lugar)

DOMICILIO: San Luis 2828 8vo.Piso Ap.26 Buenos Aires(5)
(Calle) (N.o) (Teléf.) (Ciudad o Localidad)

PROFESION U OCUPACION: .....

LUGAR: ..... CARGO: .....

IDEOLOGIA POLITICA ..... CLASIFICACION .....

DATOS COMPLEMENTARIOS Divorciado (6) (Est. Civil) ..... (Conyuge) ..... (Hijos)

Hermanos: Ruben Esteves y Santiago (8) ~~136280~~
(Otros familiares)

055804 502

Fecha	Documentos	ANTECEDENTES A REGISTRAR
14/2-/72	223	Fue internado por Medidas Prontas de Seguridad.(H.H.)
26.03.81 PD.6a6 Nro.	D.0225 .046/81	- 15.02.81 Arribo a nuestra capital en el Vapor de la Carrera , el causante el cual fue detenido por tener dos Requsitorias de la Jefatura de Policía de Canelones. El mismo registra en la DNII profusos antecedentes gremiales, habiendo sufrido detenciones,una de ellas en averiguaciones por un secuestro, habiendo estado sospechado de pertener al MLN, queda a la espera de resolución.-(0)-.
26.03.81 PD.D6a6 N°049/81	D.0228	-15.02.81 El causante continúa detenido, habiéndose recibido Radiograma N°627 de la J.Policía de Canelones , comunicando que la requisitoria del mismo había quedado sin efecto, no existiendo interés en su detención.-(0)-.
26.03.81 P.D.6a6 N°	Doc.0231 052/81	-21.02.81.- Recuperó su libertad.- (II).-

MINISTERIO DE DEFENSA NACIONAL
S. I. D.

055804

Dep. I 1 E 153 Secc I

Sub-Se[redacted]

Ficha No. ..... Confec. .....

ESTEVEZ MARIEL ..... Jose´ .....
Apellidos Nombres

DOCUMENTOS: C/C ..... C/I 102.105 .....
Serie N.o N.o Dpto.

OTROS DOC. .....
Pasaporte Lib. Enrol. etc.

NACIMIENTO 17 de Marzo -43 Canelones
Fecha Lugar

DOMICILIO: Roosvelt 63 Santa Lucia .....
Calle N.o Teléf Ciudad o Localidad

PROFESION U OCUPACION: Jornalero de SERAL S.A.Vulcanizador

LUGAR: ..... CARGO: .....

IDEOLOGIA POLITICA ..... CLASIFICACION

DATOS COMPLEMENTARIOS Casado Irma DELGADO de .....
Est Civil Conyuge Hijos

.....
Otros familiares

[redacted]

Fecha	Documentos	055804 ANTECEDENTES A REGISTRAR 1504
5-I-72	67	CAUSA: Participación en manifestaciones tumultosas violatorias de las M.P.S. Fue internado en PUNTA DE RIELES el 12-12-71- y pasó a la Esc. de Tropas de la Policía 15-12-71- Fue detenido durante la marcha de SERAL(AA)
27.1.84	8401107 Pag.510	-Indica idem anotación Doc.67/972-Eval:A-1.- (SM)

FBI

055805-b

MINISTERIO DE DEFENSA NACIONAL
S. I. D.

Dep. I Secc. I
Sub - Secc. A/N
Ficha Nro. ____ Confec. 22.8.75

ESTEVEZ MANSILLA — Apellidos
José Israel. — Nombres

DOCUMENTOS: C/C. XBB.1310. — Serie / Nro.
C/I. ____ — Nro. / Dpto.

OTROS DOC. ____ — Pasaporte / Lib. Enrol. / etc.

NACIMIENTO: 25 años — Fecha
R.O.U. — Lugar

DOMICILIO: Silván Fernández 25 y Colón — Calle / Nro. / Teléf. / Ciudad o Localidad

PROFESION U OCUPACION: Jornalero (varios).

LUGAR: ____ CARGO: ____

IDEOLOGIA POLITICA: Comunista. CLASIFICACION: ____

DATOS COMPLEMENTARIOS: ____ — Est. Civil / [redacted] / Hijos

Otros familiares

055805 $2.-

Fecha	Documentos	ANTECEDENTES A REGISTRAR
21.4.75.	Doc.656.	= Afiliado al P.Comunista el 28.3.68.con el No.31030.= (Microfilm incautado a RODNEY ARISMENDI).EVALUACION:B-2. (Y).=

~~F3~~

055805

JUNTA DE COMANDANTES EN JEFE

S. I. D.

Dep. I Secc. I

Sub Secc. A/N

Ficha Nro. ____ Confec. ____

ESTEVEZ MANCILLA — Apellidos

José Israel — Nombres

DOCUMENTOS: C/C KEB-1310 — Serie Nro. C/I. ____ Nro. Dpto.

OTROS DOC. ____ Pasaporte Lib. Enrol. etc.

NACIMIENTO: ____ Fecha Lugar

DOMICILIO: ____ Calle Nro. Teléf. Ciudad o Localidad

PROFESION U OCUPACION: ____

LUGAR: ____ CARGO: ____

IDEOLOGIA POLITICA: ____ CLASIFICACION: ____

DATOS COMPLEMENTARIOS: ____ Est. Civil Cónyuge Hijos

____ Otros familiares

055805

Fecha	Documentos	ANTECEDENTES A REGISTRAR
25 SET. 1978		- Delegado de Mesa por las listas no presentó
1209		, en las elecciones nacionales del año 1971, por el Departamento de Montevideo . Circuito N°. M.E.147 .- (0213).- (C)

754

J. C. J.
Dpto. 1 055805 18 Set. 1976

Apellidos ESTEVEZ MANSILLA

Nombres José Israel

Documentos: AFIL.P.C.No.31030.

Ant, Secc: A B C D E G V

☐ ☐ ☐ ☐ ☐ ☐ ☐

Secreto

ANTECEDENTES F6 055805

Fecha ing: 28.3.68.

Cr.25 años.

Dom: Silvan Fernández 25 y Colón.Dpto.PAYSANDU

CC: XEB.1310.

Ocup: Jornalero -Varias.

8.1.76.Doc.0001.E al: B - 2. (Y).

JUNTA COMANDANTES EN JEFE
Dep. 1

055806-4

F501

Confeccionado el 27.8.76

V A R I O S

FOTO

Apellidos ESTEVEZ COTELO

Nombres José Luis

Fecha de Nacimiento 19 años(1976)

Lugar de Nacimiento Uruguay

Est. Civil Soltero

Cred Cívica ..... Céd. Identidad .....

Otros Documentos .....

Ocupación .....

Padre .....

Madre .....

Domicilio Blandenguez 1834 Ciudad .....

Otros datos .....

[redacted]

IMP. CHIESA Hnos. Ltda. 8.000 - 5 - 76

055606

FICHA COMPLEMENTARIA

52

DOCUMENTO		ANTECEDENTES
Fecha	Origen	
24.8.76 PD. 7 a 7	1101	17.8.76 -Detenido por la Dirección de Investigaciones, registra entrada en la DNII; habiendosele incautado gran cantidad de pastillas y comprimidos. Indagado, manifestó que toma barbituricos por vía oral como ser "Valium", "Mandrax" y otros.- (DD)
24.8.76 PD. 7 a 7	1090	19.8.76 -Por disposición del JLI de 5to. Turno fue procesado por el delito de "Suministro de Estupefacientes".- (DD)

JUNTA DE COMANDANTES EN JEFE

S. I. D.

055807-2

C/G

Tsol

Dep. I Secc. 1

Sub Secc. A/N

Ficha Nº ..... Confec. 15.3.83

ESTEVEZ MURISSICH (Apellidos) José María (Nombres)

DOCUMENTOS: C/C. A.V.A. 18.179 (Serie / Nº) C/I. 1.229.984-7 Montevideo (Nº / Dpto.)

OTROS DOC. ..... (Pasaporte / Lib. Enrol. / etc.)

NACIMIENTO: 23 años en 1982.- (Fecha) 27/6/59-Mdeo.(1) (Lugar)

DOMICILIO: Charrúa 2192- (Calle / Nº) ..... (Telef.) Montevideo (Ciudad o Localidad)

PROFESION U OCUPACION: Estudiante Fac. Química(2)

LUGAR: Unión Cívica CARGO: .....

IDEOLOGIA POLITICA: Chiarino CLASIFICACION: CONVENCIONAL

DATOS COMPLEMENTARIOS Nov/982 Soltero (Est. Civil / Cónyuge / Hijos)

Hijo de: Tabaré José María y Raquel(3) (Otros familiares)

[redacted]

055807

Fso 2

Fecha	Documentos	ANTECEDENTES A REGISTRAR
28/1/83	33691/102	Electo 69 titulares del Organo Deliberante Nacional del Partido Unión Cívica por el Departamento de Montevideo. Hoja de Votación A.C.4. de acuerdo al resultado de las Elecciones Internas de los Partidos Políticos habilitados, efectuadas el 28-XI-82. — Eval. A-1 (BB).
23/12/83 -C.H:C.P. Nº 223/83 Sec.5a. Mdeo.R.E. 33302		23/12/83-En la fecha se contestó dicha Constancia para INGRESO al M.T.O.P.(DINASA).-(U) Indica (1) al (3)

Fs. 1

055808 0

MINISTERIO DE DEFENSA NACIONAL
S. I. D.

Dep. I Secc. I
Sub - Secc. A/N
Ficha Nro. ____ Confec. 22.8.75

ESTEVEZ (Apellidos) José Ramón. (Nombres)

DOCUMENTOS: C/C ..... (Serie, Nro.) C/I. ..... (Nro., Dpto.)

OTROS DOC. ..... (Pasaporte, Lib. Enrol., etc.)

NACIMIENTO: 51 años (Fecha) ..... R.O.U. (Lugar)

DOMICILIO: 12 de Diciembre 981 entre Uruguayana y Agraciada
(Calle, Nro., Teléf., Ciudad o Localidad)

PROFESION U OCUPACION: Peón

LUGAR: "ANCAP" Fed. ANCAP." CARGO: .....

IDEOLOGIA POLITICA: Comunista. CLASIFICACION: .....

DATOS COMPLEMENTARIOS: ..... (Est. Civil) [redacted] (Hijos)

..... (Otros familiares)

055808 Fs. 2

Fecha	Documentos	ANTECEDENTES A REGISTRAR
21.4.75.	Doc.656.	=Afiliado al P.Comunista el 30.11.65.con el No.24399.= (Microfilm incautado a RODNEY ARISMENDI).EVALUACION:B-2. (Y).=

J. C. J. 055808

Dpto. 1

Apellidos ESTEVEZ

Nombres José Ramón

Documentos: AFIL.P.C.

Ant, Secc: A B C D E G V

☐ ☐ ☐ ☐ ☐ ☐ ☐

Secreto

055808 **ANTECEDENTES** Fs. 4

Fecha ing: 20.11.65.

51 años.

Dom: 12 de Diciembre 981 entre Uruguayana y Agraciada.Mdeo.

Ocup: Peón A.N.C.A.P. - Herramientas.Utiles.

8.1.76.Doc.0001.Eval: B - 2. (Y).

055809-8

MINISTERIO DE DEFENSA NACIONAL

S. I. D.

Dep. I E Secc. I

Sub Secc. A/N

Ficha Nro. ..... Confec. 15/I/76

OESTEVES (3)

ESTEVEZ CURBELO — José Vicente

Apellidos — Nombres

DOCUMENTOS: C/C CQB 2563 (4) C/I. 1.241.495.

Serie Nro. Nro. Dpto.

OTROS DOC. .....

Pasaporte Lib. Enrol. etc.

NACIMIENTO: 24 años (1975) R.O.U.

Fecha Lugar

DOMICILIO: Dr Ramón Yambias de Olivar S/N (S. ROSA) Toledo

Calle Nro. Teléf. Ciudad o Localidad

PROFESION U OCUPACION: Empleado (2)

LUGAR: ..... CARGO: .....

IDEOLOGIA POLITICA: ..... CLASIFICACION: [redacted]

DATOS COMPLEMENTARIOS: Soltero

Est. Civil Cónyuge Hijos

Hijo de Vicente y María Julia (1)

Otros familiares

52

055809

Fecha	Documentos	ANTECEDENTES A REGISTRAR
14/11/75 FF.CC Nro.	D.0044 Cdo. 1291	-Fue detenido en procedimiento efectuado por la Policía del Departamento de Canelones y procesado por la Justicia Militar de Instrucción por encontrársele incurso en el delito previsto en el Art. 60 (V) del C.P.M. "ASOCIACION SUBVERSIVA".-(J)
23/3/76	D.0420	-Detenido el 18/9/75. Indica lo mismo que el doc. anterior. Pasó a Punta Carretas. Se le atribuye pertenecer o haber pertenecido a la U.J.C.-(U)
20.5.74 JPM PD 07	1138 00 a 07.00	1.5.974 -Detenido a raíz de los incidentes ocurridos en la intersección de Av. 8 de Octubre y Marcos Sastre.- (SS) Indica (1) a (2).-
	8/6/81	- Se contestó Memo Nº 912 para la D.N.I.I. (MM)
11.7.83	426/80 Pag.01	-1.8.80: Recluso No.2705, liberado del EMIR I en régimen de M.P.S. en el día de la fecha.- Eval.A-1 (Y)
24.8.83	1301/80 pág.23	En consolidado de P.M.E. del 30.06.80 figura como: 13.09.75:Detenido.- 11.06.80: Condenado:L.Definitiva.- Eval.A-1.(ME)

FECHA	DOCUMENTOS	ANTECEDENTES A REGISTRAR
16.02.82	D. 5757/ 52	-Figura en una relacion de la Corte Electoral, de ciudadanos inscriptos en el Registro Civico Nacional, que se encuentran comprendidos en el Art. 1, Literal "B" del Acto Institucional No. 4, con prohibicion de ejercer el derecho de voto. (Procesados por delitos de "Lesa Nacion").EVALUACION A-1(VL) Indica (3) (4)
16.02.82	D.6004/81/ 20	-Se encuentra comprendido en el Art.1o. literal b) del Acto Institucional No.4,por haber sido procesado el 23 / 10 / 975 por los delitos previstos en. C.P.M. 60 (V) C.P.O. EVALUACION A-1 (LA)
14.8183	0379/80 pág.26	En consolidado de P.M.E. del 31.3.80 figura como: 29.06.78:.Sent.1a.I.: 5 años P. Juez 1a.I.5to.T.- 11.03.80: Condenado COMPURGADA. Eval.A-1.(ME)
28.8.83	0663/80 pag.13	16.6.80-Indica Idem 426/80,aportando que es visitado en el EMR.1 por Juana ESTEVES(Tía)y Teresa DUARTE(amiga)Eval:A-1 (M).-

20 055809 20 F54

FECHA	DOCUMENTOS	ANTECEDENTES A REGISTRAR
2.8.80 P.D.No. de 06 a	D. 1928 215/980 06.	/Quedó en el Régimen de Medidas Transitorias a disposición de la D.I.I., proveniente del E.M.I.R Nro. 1.- Eval.A-1.-(TJ)
5.8.980 P.D.No. de 06	.D. 1926 218/980 a 06.	-El día 4.8.980, fué puesto en el régimen de "LV", bajo el control de la D.I.I.-Eval.A-1.(TJ)
29.4.83	24745/83	-3.3.83-Figura en una relación de libertades vigiladas, procedente de la P.M.E..-Detenido el 14.9.75, liberado el 4.8.80. Unidad de control D.I.I..Pertenece a la U.J.C..- Eval A-1 (V)
29.4.83	24862/83	-Indica Idem al Doc. 24745/83.- Eval A-1 (V) (Indica 5)
24/5/983	———	Se contestó Memo. (A) Nº 1100/983 para la Ca. C. Inf. de E. (MS)
9.11.983	566/980 Pág.20	En Consolidado de la P.M.E. de fecha 31.8.80, figura como: 2.8.80: Baja del E.M.R.1 por "L.D", Alta pcó la DNII por M.S.T..-Eval.A-1.-(FE)

FECHA	DOCUMENTOS	ESTEVEZ CURBELO ANTECEDENTES A REGISTRAR JOSE VICENTE
21.2.84	1288/79 pág.1.	31.06.979:En la fecha es ALTA en el E.M.R.No.1.Eval. A-1.(ME)

C/G

Fso 1

JUNTA DE COMANDANTES EN JEFE

Dep. I Secc. I

S. I. D. 055810-6

Sub. Secc. [redacted]

Ficha Nº ..... Confec. 11/8/81

Estevez Juan

Apellidos Nombres

DOCUMENTOS: C/C ..... C/I. .....

Serie Nº Nº Dpto.

OTROS DOC. .....

Pasaporte Lib. Enrol. etc.

NACIMIENTO: .....

Fecha Lugar

DOMICILIO: .....

Calle Nº Teléf. Ciudad o Localidad

PROFESION U OCUPACION: .....

LUGAR: ..... CARGO: .....

IDEOLOGIA POLITICA: ..... CLASIFICACION: .....

DATOS COMPLEMENTARIOS: .....

Est. Civil Cónyuge Hijos

.....

Otros familiares

[redacted]

Fecha	Documentos	055810 ANTECEDENTES A REGISTRAR	Fs. 2
22/5/81	41112	Integrante del grupo de "Conjunción Patriótica Interpartidaria" grupo formado con el fin de afianzar los principios de pensamiento Artiguista para lograr la finalidad de una mas completa reconstrucción nacional. (VM)	

Imp. Nacional 716/79

SERVICIO DE INFORMACION
DE DEFENSA
Dep. 1

055811-4

Fs01

Confeccionado el 10/9/975

VARIOS

FOTO

Apellidos ESTEVEZ OXOBI

Nombres Juan Daniel

Fecha de Nacimiento 23 años en 1980 (1)
15 años

Lugar de Nacimiento R.C.del U.

Est. Civil soltero

Cred Cívica ..... Céd. Identidad .....

Otros Documentos .....

Ocupación .....

Padre .....

Madre .....

Puerto Rico 4010 (2)

Domicilio Yugoeslavia Nº 5798 Ciudad .....

Otros datos .....

[redacted]

Imp. CHIESA Hnos. Ltda. 10.000 - 12 - 73

055811

FICHA COMPLEMENTARIA

DOCUMENTO		ANTECEDENTES
Fecha	Origen	
7.6.975 P.D. 7:00 a 7.00	1062	29/5/975 - Detenido junto a otras personas según informes confidenciales de la Brigada de Narcóticos, los cuales se dedicarían a la fabricación de recetas médicas para la compra de sicofármacos. Al ser interrogado aceptaron haber mandado a confeccionar más de 1.000 recetas, las cuales utilizaban entre varios amigos.- (Z)
4.6.75 PD. 07.00	1017 a 07.00	1.6.75 -Por así haberlo dispuesto el J.L.I.de 1er. Turno fue remitido por los delitos de: "Suministro de Estupefacientes" y "Falsificación de Documento Privado en concurrencia fuera de reiteración"; siendo internado en el Hospital Vilardebó.- (DD)
24.2.80 PD 052/80	1614	-21.2.80.-En el día de ayer fue detenido en averiguación por consumo y tráfico de marihuana. El Sr.Juez Letrado de Instrucción de 3er.Turno dispuso que permaneciera en la misma situación.Eval:A-1. (TT) Indica (1) y (2).-
24.2.80 PD 053/80	1615	-22.2.80.-En el día de la fecha será conducido a declarar ante el Sr.Juez Letrado de Instrucción de 3er.Turno.Eval:A-1.(TT)

055811

FECHA	DOCUMENTOS	ESTEVEZ OXOBI, ANTECEDENTES A REGISTRAR Juan Daniel Fo 3
24.2.80 PD 054/80	1616	-23.2.80.-El Sr Juez Letrado de Instrucción de 3er.Turno dispuso que fuera puesto en libertad y que quedara emplazado a los efectos de ser examinado por la Comisión Nacional de Lucha contra las Toxicomanías.Eval:A-1.(TT)

F501

055812-2

MINISTERIO DE DEFENSA NACIONAL
S. I. D.

Dep. 1 Secc. I
Sub-Secc. A/N
Ficha Nro. ..... Confec. 25/9/72

ESTIVEZ ..... Juan Francisco
Apellidos Nombres

DOCUMENTOS: C/C. ..... C/I. .....
Serie Nro. Nro. Dpto.

OTROS DOC. .....
Pasaporte Lib. Enrol. etc.

NACIMIENTO: .....
Fecha Lugar

DOMICILIO: .....
Calle Nro. Teléf. Ciudad o Localidad

PROFESION U OCUPACION: Bancario del Banco UBUR (1)

LUGAR: ..... CARGO: .....

IDEOLOGIA POLITICA: Comunista, CLASIFICACION: .....

DATOS COMPLEMENTARIOS: .....
Est. Civil [redacted] Hijos

.....
Otros familiares

055812

Fecha	Documentos	ANTECEDENTES A REGISTRAR
1971.	Lista 4190 DURAZNO	-Candidato en el ler. lugar a la Junta Electoral, en las listas del P.Comunista. "PP".-
11.X.73	Doc.3388 PPI.7/973	- Fué detenido el día 11/JUL/73, en la ciudad de Durazno, por negarse a trabajar siendo liberado el día 12/JUL/73.-(SS)- Judica ③
	8/6/81	- Se contestó Memo No 912 para la D.N.I.I. (EE)

055813 -O Fo 1

MINISTERIO DE DEFENSA NACIONAL
S. I. D.

Dep. I Secc. I
Sub - Secc. A/M
Ficha Nro. ____ Confec. 22.8.7

ESTEVEZ ARELLANO (Apellidos) Juan Fco. (Nombres)

DOCUMENTOS: C/C AAA.4638 (Serie / Nro.) C/I. ____ (Nro. / Dpto.)

OTROS DOC. ____ (Pasaporte / Lib. Enrol. / etc.)

NACIMIENTO: 28 años (Fecha) R.O.U. (Lugar)

DOMICILIO: Itacumbú 3932 ap.4.Tala y Calvani (Calle / Nro. / Teléf.) MONTEVIDEO (Ciudad o Localidad)

PROFESION U OCUPACION: Empleado Terrestre.

LUGAR: "ANP". SUANP. CARGO: ____

IDEOLOGIA POLITICA: Comunista. CLASIFICACION: ____

DATOS COMPLEMENTARIOS: ____ (Est. Civil) ~~104078~~ (Hijos)

____ (Otros familiares)

055813

f502

Fecha	Documentos	ANTECEDENTES A REGISTRAR
21.4.75.	Doc.656.	= Afiliado al P.Comunista el 15.10.68.con el No.34994.= (Microfilm incautado a RODNEY ARISMENDI).EVALUACION:B-2. (Y).=

J. C. J.
Dpto. 1

055813

153

18 SET. 1976

Apellidos ESTEVEZ ARELLANO

Nombres Juan Fco.

Documentos: AFIL.P.C.No.34394.

Ant, Secc: A B C D E G V

☐ ☐ ☐ ☐ ☐ ☐ ☐

Secreto

055813 **ANTECEDENTES** 154

Fecha ing: 15.10.68.

Cr.28 años.

Dom: Itacumbí 3932 ap.4. E. Tala y Calvani.Mde.

CC: AAA 4638

Ocup: Emp. A.N.P. SUANP.

8.1.76.Doc.OCOl.Evol: B - 2. (Y).

S. I. D.
Dpto. I

055813 ASUNTO

10/X/983 (E)

ESTEVES
Francisco Juan

Afiliado al P.C. S/N.-

AÑO	DOCUMENTO

2.000 - 2/83 - O. T. 5081 - Cía. Nal. de Rollos - R.U.C. 210288150015

055813

F56

AÑO	DOCUMENTO
30923/278 y 006	C.C.: AAA No. 4638
	Dom.: Juan J. de Amézaga No. 1960 esquina Constitución
	Comité: Grimau
	Zona U.T.E.

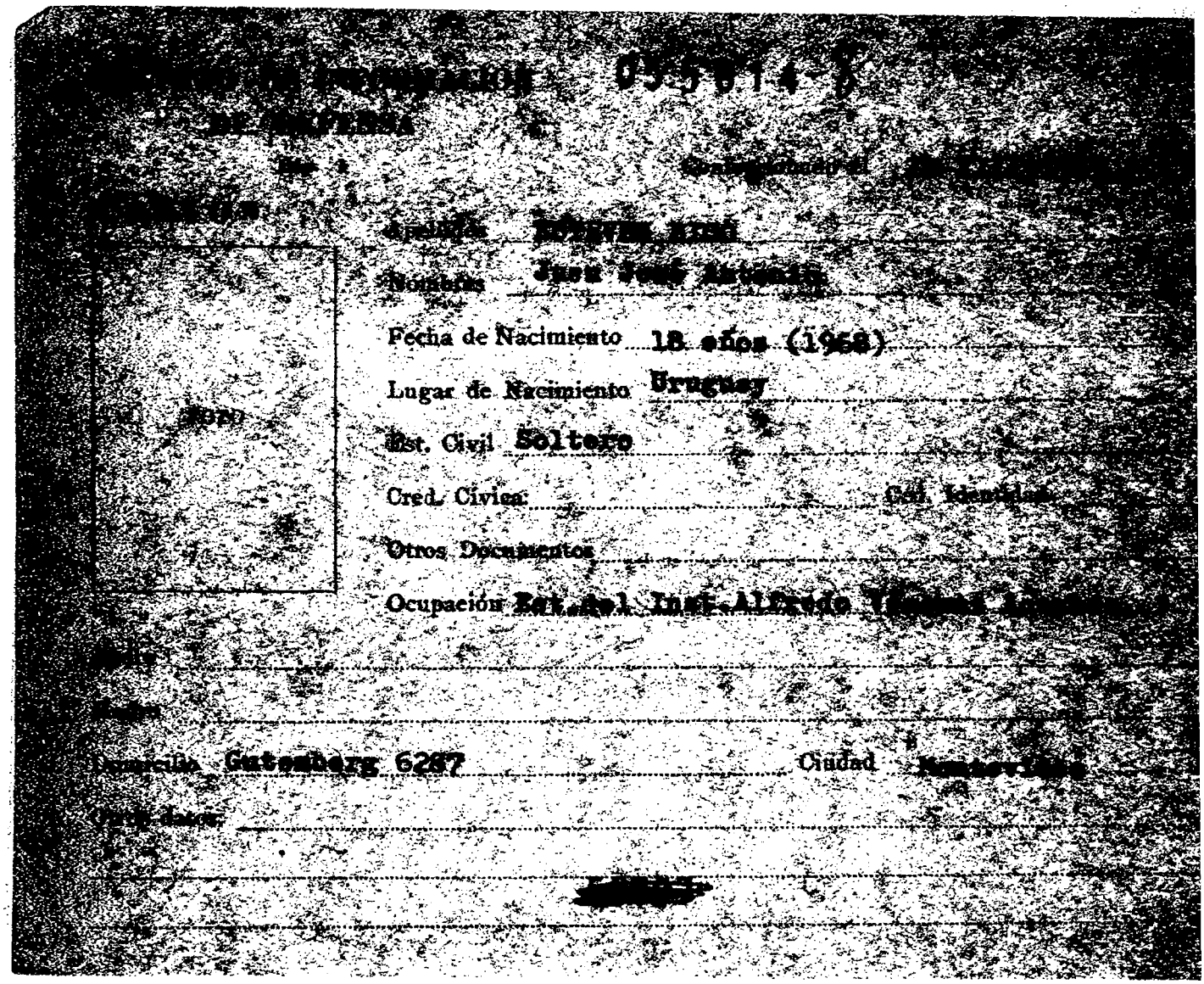

Fecha de Nacimiento 18 años (1968)

Lugar de Nacimiento Uruguay

Est. Civil Soltero

Ocupación Estud. Ing. Alfredo

Domicilio Gutemberg 6287

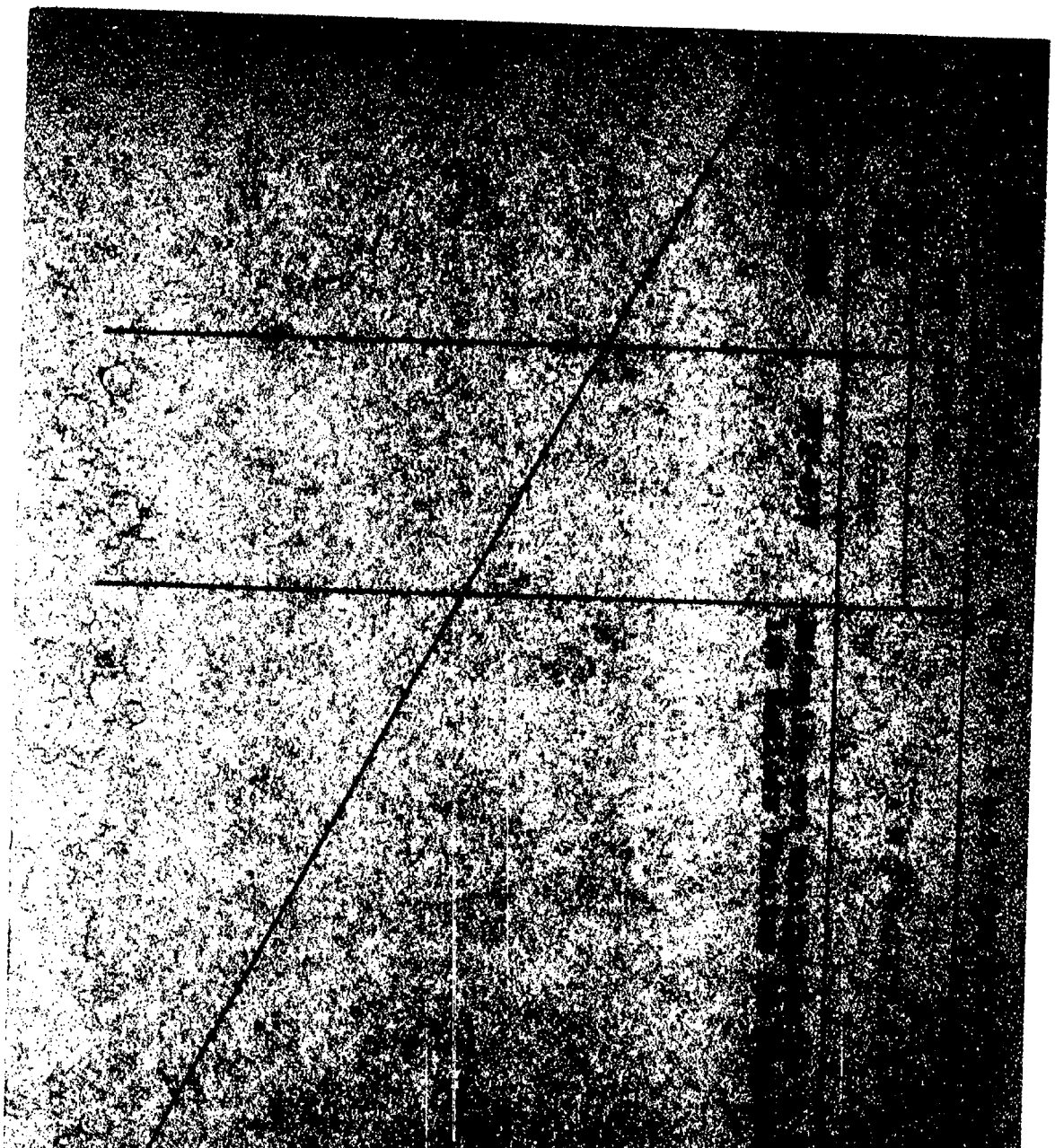

121

SERVICIO DE INFORMACION DE DEFENSA

Dep. 1

055815-5

Fol

Confeccionado el 20.10.973

V A R I O S

FOTO

Apellidos ESTEVEZ

Nombres Juan P.

Fecha de Nacimiento

Lugar de Nacimiento

Est. Civil

Cred. Cívica Céd. Identidad

Otros Documentos

Ocupación Estudiante

Padre

Madre

Domicilio Ciudad

Otros datos

~~56756~~

055815 FICHA COMPLEMENTARIA

fs 2

DOCUMENTO		ANTECEDENTES
FECHA	ORIGEN	
15.8.973	Dec.2387	-Con posterioridad a las actuaciones realizadas en la C.de Durazno donde fuera detenida DIAZ FABRA Blanca Renee quién pasó al Sr.Juez Militar de Instrucción de 4to.Turno y por órden de éste fue detenido junto a otras personas por personal de la Brigada Aérea Nro.2.-(OO)

CIO DE INFORMACION
DE DEFENSA
Dep. 1

055816-3

Fs 01

Confeccionado el 16.4.75

[redacted]

FOTO

Apellidos ESTEVEZ MATONTE

Nombres Juan Pablo

Fecha de Nacimiento

Lugar de Nacimiento

Est. Civil

Cred Cívica ..... Céd. Identidad

Otros Documentos

Ocupación Empleado Bancario (UBUR) Durazno

Padre

Madre

Domicilio ..... Ciudad

Otros datos

Imp. CHIESA Hnos. Ltda. 10.000 - 12 - 7

055816

FICHA COMPLEMENTARIA

F 5 2

DOCUMENTO		ANTECEDENTES
Fecha	Origen	
24.8.73	3289	En el día de la fecha se registró su inasistencia a trabajar, esta persona posteriormente fué detenido por la Brigada Aérea Nº 2.-(G)

055817-1

E-1

JUNTA DE COMANDANTES EN JEFE

S. I. D.

Dep. I [redacted] Secc. I

Sub Secc. [redacted]/N

Ficha Nro. ____ Confec. 5.4.83

ESTEVEZ FREIRE de PEDRAGOSA — Judith Ignacia

Apellidos — Nombres

DOCUMENTOS: C/C ____ Serie ____ Nro. — C/I. 1.724.009 Nro. — Mdeo. Dpto.

OTROS DOC. 371.630 Pasaporte — Lib. Enrol. — etc.

NACIMIENTO: 19.7.30 Fecha — Rivera Lugar

DOMICILIO: ____ Calle — Nro. — Teléf. — Ciudad o Localidad

PROFESION U OCUPACION: ____

LUGAR: ____ **CARGO:** ____

IDEOLOGIA POLITICA: ____ **CLASIFICACION:** ____

DATOS COMPLEMENTARIOS: ____

Est. Civil — Cónyuge [redacted] — Hijos

Fortunato Esteves y Blanca Freire.

Otros familiares

055817 F 2

Fecha	Documentos	ANTECEDENTES A REGISTRAR
5.4.83	21058/82 Pas.011	-OCT/.82-Habiendo solicitado autorización para renovar pasaporte a través del Consulado Uruguayo en Viena, donde consta la denuncia policial por la pérdida del mismo, le fue autorizada la renovación del documento mencionado por intermedio del Consulado Uruguayo en Italia, en virtud de que la causante estará en la ciudad de Roma el 15.10.82. Eval: A-1(M).-

Ficha confeccionada el 22/6/74

MINISTERIO DE DEFENSA NACIONAL
S. I. D.

055818-9

Dep. 1 **PE** Sec. 1
Sub-Secc. A/N

Fol

Ficha Nº____ Confec.____

ESTEVEZ AGUADO — Julio César
Apellidos — Nombres

DOCUMENTOS: C/C.____ (Serie / Nro.) C/I 1.040.039 (Nro. / Dpto.)

OTROS DOC. ____ (Pasaporte / Lib. Enrol. / etc.)

NACIMIENTO: ____ (Fecha / Lugar)

DOMICILIO: ____ (Calle / Nro. / Teléf. / Ciudad o Localidad)

PROFESION U OCUPACION: ____

LUGAR: ____ **CARGO:** ____

IDEOLOGIA POLITICA: ____ **CLASIFICACION:** ____

DATOS COMPLEMENTARIOS: ____ (Est. Civil / Cónyuge / Hijos)

____ (Otros familiares)

055818

Fecha	Documentos	ANTECEDENTES A REGISTRAR
15/5/74	1053	Figura en una nómina de ciudadanos uruguayos que han abandonado la República de Chile en calidad de asilados o expulsados el 1/4/74.Asilado.Viajó a Panamá.(VV)

F 82

055818

VARIOS

F. 3

JUNTA DE COMANDANTES EN JEFE

S. I. D.

Dep. I Sec. I

Sub Secc. A/N

Ficha No. ..... Confes.

ESTEVEZ AGUADO Julio Cesar

Apellidos Nombres

DOCUMENTOS: C/C. ..... **C/I.** .....

Serie No. No. Dpto.

OTROS DOC. .....

Pasaporte Lib. Enrol. etc.

NACIMIENTO: .....

Fecha Lugar

DOMICILIO: .....

Calle No. Teléf. Ciudad o Localidad

PROFESIÓN U OCUPACIÓN: .....

LUGAR: ..... **CARGO:** .....

IDEOLOGÍA POLÍTICA: ..... **CLASIFICACIÓN:** .....

DATOS COMPLEMENTARIOS .....

Est. Civil Cónyuge Hijos

.....

Otros familiares [redacted]

FECHA	DOCUMENTOS	055818 ANTECEDENTES A REGISTRAR	Fs 04
29.4.83	18347/82	-Figura en una relación de fecha 1.9.82, de personas que se les otorgó salvo conducto de asilado o refugiado en Chile a partir del 11.9.73. Asilado viajó a Panamá .- Eval A-2 (V)	

JUNTA DE COMANDANTES EN JEFE

S. I. D.

055819-7

Ex 1

Dep. I Sec. I

Sub Secc. A/N

Ficha Nº ..... Confec. 12.1.83

ESTEVEZ ALONSO — Julio Sergio

Apellidos — Nombres

DOCUMENTOS: C/C. ..... Serie ..... Nº ..... C/I. 1.730.579-4 (1)

Nº ..... Dpto.

OTROS DOC. .....

Pasaporte — Lib. Enrol. — etc.

NACIMIENTO: 28.XI.957 Montevideo (2)

Fecha — Lugar

DOMICILIO: José Batlle y Ordoñez Nº 3845

Calle — Nº — Teléf. — Ciudad o Localidad

PROFESION U OCUPACION: .....

LUGAR: ..... CARGO: .....

IDEOLOGIA POLITICA: ..... CLASIFICACION: .....

DATOS COMPLEMENTARIOS .....

Est. Civil — Cónyuge — Hijos

.....

Otros familiares

[redacted]

Fecha	Documentos	055819 ANTECEDENTES A REGISTRAR	Fo 2
14.I.82	10.978	30.IX.971 - En la fecha ingresa como afiliado a la U.J.C con el Nº 33.869, Sec. 22, según material incautado por C.C.C.A. en procedimiento realizado el 21 de diciembre de 1981.- EVAL: A - 1	
12.I.83	. . . .	Se contesto en Memo(A) Nº 46/83 para Dpto. II/E.M.E..-	
10.I.83	23.582	Indica (1) y (2).- (UU)	

055820-5

Fs 01

JUNTA DE COMANDANTES EN JEFE

S. I. D.

Dep. I V. Secc. I

Sub Secc. A/N

Ficha Nº ..... Confec. 6.10.81

ESTEVEZ CABATTO (Apellidos) Leoclydes Ismael (Nombres)

DOCUMENTOS: C/C B.K.B. 10081 (Serie / Nº) C/I. 01-1.330.435 (Nº / Dpto.)

OTROS DOC. ..... (Pasaporte / Lib. Enrol. / etc.)

NACIMIENTO: 24.2.26.- (Fecha) Uruguay (Lugar)

DOMICILIO: Pasaje Rossi 3427. (Calle / Nº) Mdeo. (Teléf. / Ciudad o Localidad)

PROFESION U OCUPACION: ~~Expendedor de 2da.(Fecha de ingreso 6.5.66.)~~

LUGAR: ANCAP, Estación Nº 6.- CARGO: .....

IDEOLOGIA POLITICA: ..... CLASIFICACION: .....

DATOS COMPLEMENTARIOS: ..... (Cónyuge / Est. Civil / Hijos)

[redacted]

Otros familiares.

055820 Fso 2

Fecha	Documentos	ANTECEDENTES A REGISTRAR
05.9.81	7556	-Figura en una relación de BAJAS de funcionarios de ANCAP, el motivo de la misma es para acogerse a los benefecios jubilatorios.(TJ)Eval:A-1.-

Imp. Nacional 716/79

055821-3

Fso1

JUNTA DE COMANDANTES EN JEFE

S. I. D.

C/G

Dep. I Secc. I

Sub Secc. A/N

Ficha Nº ..... Confec. 15.3.83

ESTEVES ALVEZ — Leon Eduardo

Apellidos — Nombres

DOCUMENTOS: C/C. T.A.A. 30.918 — C/I. 10.664 Tacuarembó

Serie Nº — Nº Dpto.

OTROS DOC. .....

Pasaporte — Lib. Enrol. — etc.

NACIMIENTO: 67 años en 1982.-

Fecha — Lugar

DOMICILIO: 25 de Mayo 263 — Tacuarembó

Calle — Nº — Teléf. — Ciudad o Localidad

PROFESION U OCUPACION: Jubilado

LUGAR: Unión Cívica — CARGO: .....

IDEOLOGIA POLITICA: Chiarino Nov/982 — CLASIFICACION: CONVENCIONAL

DATOS COMPLEMENTARIOS ..... Casado

Est. Civil — Cónyuge — Hijos

.....

Otros familiares

Fecha	Documentos	055821 ANTECEDENTES A REGISTRAR Fs 2
[illegible]	22691/114.	Electo 4 titulares del Organo Deliberante Nacional del Partido Unión Cívica por el Departamento de Tacuarembó Hoja de Votación T.4.H. de acuerdo al resultado de las Elecciones Internas de los Partidos Políticos habilitados, efectuadas el 28-XI-82. — Eval. A-1 (83).
7.9.83	29958/1	-21.7.83: en la fecha se dió a conocer la integración de la Convención Departamental de Tacuarembó, de la Unión Cívica; siendo la causante suplente de la misma.- Eval.: A-1.- (MB)

MINISTERIO DE DEFENSA NACIONAL
S. I. D.

055822-1

FS1

Dep. I Secc. I
Sub - Secc. A/N
Ficha Nro. ____ Confec. 22.8.75

ESTEVEZ MANSILLA (Apellidos) Lidela (Nombres)

DOCUMENTOS: C/C ____ (Serie / Nro.) C/I. ____ (Nro. / Dpto.)

OTROS DOC. ____ (Pasaporte / Lib. Enrol. / etc.)

NACIMIENTO: 18 años (Fecha) R.O.U. (Lugar)

DOMICILIO: León Pérez 3488. (Calle / Nro. / Teléf. / Ciudad o Localidad)

PROFESION U OCUPACION: Emp. peluquería y Almacén

LUGAR: "FUESI" CARGO: ____

IDEOLOGIA POLITICA: Comunista. CLASIFICACION: ____

DATOS COMPLEMENTARIOS: ____ (Est. Civil / Conyuge / Hijos)

(Otros familiares)

055822

Fecha	Documentos	ANTECEDENTES A REGISTRAR
21.4.75	Doc.656	= Afiliado al P.Comunista el 28.9.67.con el No.27925.= (Microfilm incautado a RODNEY ARISMENDI).EVALUACION:B-2. (Y).=

J. C. J. 055822 18 SET. 1976 ta3

Dpto. 1

Apellidos ESTEVEZ MANSILLA

Nombres Lidelia

Documentos: AFIL.P.C.No.27925*

Ant, Secc: A B C D E G V

Secreto

055822 **ANTECEDENTES** F54

Fecha ing: 28.9.67.

Or.18 años.

Dom: León Pérez 3488.Mdeo.

Ocup: Emp.Peluquería - Almacén -FUECI.

8.1.76.Doc.COCl.Evol: B - 2. (Y).

MINISTERIO DE DEFENSA NACIONAL
S. I. D.

055823-9

Dep. I

Ficha N.o

30-5-72

ESTEVEZ — Apellidos

Luis ALBERTO(4) — Nombres

DOCUMENTOS: C/C JDD 2976 (1) — Serie — N.o

C/I 15_17.198 (2) — N.o — Dpto.

OTROS DOC. — Pasaporte — Lib. Enrol. — etc.

NACIMIENTO 3/11/919(3) — Fecha — Lugar

DOMICILIO: ANDRES LATORRE 1743(SALTO)(5) — Calle — N.o — Teléf. — Ciudad o Localidad

PROFESION U OCUPACION: Empleado PEON(6)

LUGAR: "El Espinillar" CARGO:

IDEOLOGIA POLITICA CLASIFICACION DIRIGENTE"

DATOS COMPLEMENTARIOS — Est. Civil — Conyuge — Hijos

2504 6

Otros familiares

055823

Fecha	Documentos	ANTECEDENTES A REGISTRAR
	1 1 29-2-12	-Integró el Plenario del Primer Congreso Sectorial de la Federación Ancap, filial "El Espinillar", a celebrarse los días 3 y 4 de octubre de 1970.-Trabaja en la sección técnica.-(T).-
16/3/83	1010/80_1/4/980	Figura en una nómina de funcionarios de ANCAP dado de baja por renuncia para acogerse a los beneficios jubilatorios.EVAL:A_1.(MN) Indica del (1) al

MINISTERIO DE DEFENSA NACIONAL
S. I. D.

055824-f

PE

Dep. 1 Sec. 1

Sub - Secc. A/N

Ficha Nro. ..... Confec. 7.10.72

ESTEVEZ GARCIA (1) — Luis Alberto (2)
Apellidos — Nombres

DOCUMENTOS: C/C. ..... Serie ..... Nro. ..... C/I. ..... Nro. ..... Dpto.

OTROS DOC. ..... Pasaporte ..... Lib. Enrol. ..... etc.

NACIMIENTO: 19 años (1975) (4) — Uruguay (3)
Fecha — Lugar

DOMICILIO: Luis de la Torre 577 (5) ..... Calle ..... Nro. ..... Teléf. ..... Ciudad o Localidad

PROFESION U OCUPACION: .....

LUGAR: ..... CARGO: .....

IDEOLOGIA POLITICA: ..... CLASIFICACION: "F.R.R. 72"

DATOS COMPLEMENTARIOS: Soltero (6) ..... Est. Civil ..... Cónyuge ..... Hijos

..... Otros familiares [redacted]

055824

Fs. 2

Fecha	Documentos	ANTECEDENTES A REGISTRAR
25.7.72	2245	Figura como suplente de la "Comisión Fiscal" del "Frente Estudiantil Revolucionario -Uruguay 72"; lista que ocupó el tercer lugar en las elecciones generales de la Fac. de Veterinaria.- (DD)
24.4.75 PD.07.00	680 a 07.00	23.4.75 -Detenido en la "Operación Trabajo" por militar en el P. Comunista, siendo internado posteriormente en el C. Municipal.- (DD) (A) (6)
24.4.75	687	24.4.75 -Fue puesto en libertad.- (DD)
21.6.83	.....	Memo(A)Nº1312/83 para Dpto.II/EME.-(i).-

JUNTA DE COMANDANTES EN JEFE

S. I. D.

055824

Dep. I

Sub Secc. A/M

Ficha No. ..... Cuadro [illegible]

ESTEVEZ GARCIA ..... LUIS ALBERTO .....
Apellidos Nombres

DOCUMENTOS: C/C. AXA Nº 10108 ..... C/I. .....
Serie No. No. Dpto.

OTROS DOC. .....
Pasaporte Lib. Enrol. etc.

NACIMIENTO: 47 años en 1971 .....
Fecha Lugar

DOMICILIO: Luis de la Torre Nº577 .....
Calle No. Teléf. Ciudad o Localidad

PROFESIÓN U OCUPACIÓN: Veterinario .....

LUGAR: FAC. VETERINARIA ..... CARGO: .....

IDEOLOGÍA POLÍTICA: ..... CLASIFICACIÓN: .....

DATOS COMPLEMENTARIOS .....
Est. Civil Cónyuge Hijos

.....
Otros familiares

FECHA	DOCUMENTOS	055824 ANTECEDENTES A REGISTRAR Fso 4
19.02.978	Doc.274	-19.7.71:Afiliado al P.Comunista con el Nº56877,Agrup. Veterinaria, Secc.Universitarios, siendo presentado para su afiliación por RICARDO SOSA y EDUARDO SEGUI.- según documentación incautada por OCOA en Fe/76.- EVALUACION:A-1. (1).
21.6.83	.....	Memo(A)1312/83 para el D.I.[illegible]E.-(1).

F55

055824

JUNTA DE COMANDANTES EN JEFE

S. I. D.

Dep. I Secc. I

Sub Secc. A/N

Ficha Nro. RE- Confec 13.7.78

ESTEVES — Apellidos

Luis A. — Nombres

DOCUMENTOS: C/C ..... Serie ..... Nro. ..... C/I. ..... Nro. ..... Dpto.

OTROS DOC. ..... Pasaporte ..... Lib. Enrol. ..... etc.

NACIMIENTO: ..... Fecha ..... Lugar

DOMICILIO: ..... Calle ..... Nro. ..... Teléf. ..... Ciudad o Localidad

PROFESION U OCUPACION: Docente.Médico Veterinario

LUGAR: ..... CARGO: .....

IDEOLOGIA POLITICA: ..... CLASIFICACION: .....

DATOS COMPLEMENTARIOS: ..... Est. Civil ..... Cónyuge ..... Hijos

~~104077~~

Otros familiares

055824

Fecha	Documentos	ANTECEDENTES A REGISTRAR F56
1962		-Castrista.- -Firmante, Remitido Antimperia lista y Solidaridad con Cuba.-
8.VI.62		-Suscribe un Manifiesto de Profesionales, Intelectuales, Artistas, Estudiantes, Trabajadores que se Pronuncian por un Frente de las Fuerzas Democráticas y Antimperialistas sin exclusiones.-(J).-

ESTEVES, Luis A. 055824

FICHA COMPLEMENTARIA

57

Documento		ANTECEDENTES
Fecha	Origen	
Año 1966.-	Lista "FIDEL"	Figura como 2do.Suplente del 7mo.Título a la Cámara de Senadores en las listas del "Frente Izquierda de Liberación" en las Elecciones Nacionales del corriente año.-
11/XI/966	B-75 D-630	Figura en un llamamiento a apoyar al "FRENTE IZQUIERDA DE LIBERACION" y a votar sus listas en las elecciones correspondientes al año en curso, llamamiento éste que es formulado por los trabajadores de la cultura de dicho Frente.
VIII-1969	79-85	"Epoca" del 19-XI-66 Integra el Movimiento de Trabajadores de la Cultura del FIdeL. Con motivo del acto eleccionario de carácter nacional, próximo, firma conjuntamente con muchas personas más, un manifiesto de adhesión a dicho Movimiento y al FIdeL.
14.11.80	Doc.1564 "El Popular"	-Indica lo mismo que Documento de fecha: 08.06.962.- (SF).-

Fórm. 2

055824

FICHA COMPLEMENTARIA

Documento		ANTECEDENTES
Fecha	Origen	

Fs 8

13/III/73 055824 F9

MINISTERIO DE DEFENSA NACIONAL
S. I. D.

Dep. 1 Sec. 1
Sub-Secc. A/N
Ficha Nº_____ Confec._____

ESTEVEZ _____ Luis _____
Apellidos Nombres

DOCUMENTOS: C/C._____ C/I._____
Serie Nro. Nro. Dpto.

OTROS DOC. _____
Pasaporte Lib. Enrol. etc.

NACIMIENTO: _____
Fecha Lugar

DOMICILIO: _____
Calle Nro. Teléf. Ciudad o Localidad

PROFESION U OCUPACION: _____

LUGAR: _____ CARGO: _____

IDEOLOGIA POLITICA: _____ CLASIFICACION: _____

DATOS COMPLEMENTARIOS: _____
Est. Civil Cónyuge Hijos

~~104076~~

_____
Otros familiares

055824

Fecha	Documentos	ANTECEDENTES A REGISTRAR
25/VII/72	D.2243.	Integra una comisión fiscal de la Agrupación 2-13, de línea comunista, encavezada por Alberto Castillo, que ocupó el segundo lugar en las elecciones realizadas en la Facultad de Veterinaria, dicha Agrupación tiene el Lema: Asociación de Estudiantes de Veterinaria, y Sub-Lema: Repuesta Unitaria. (R)
29/12/81	. . . .	MEMORANDUM (A) Nº 2533/81 PARA LA 2DA. DIV. DEL E.M.G.A.(P)

MINISTERIO DE DEFENSA NACIONAL 055824

S. I. D.

05 MAYO 1975

Dep. I Secc. I

Sub - Secc. G

Ficha Nro. ____ Confec. ____

ESTEVEZ GARCIA — Apellidos

LUIS ALBERTO — Nombres

DOCUMENTOS: C/C ____ Serie ____ Nro. ____ C/I. 803.761 Nro. ____ Dpto. ____

OTROS DOC. ____ Pasaporte ____ Lib. Enrol. ____ etc. ____

NACIMIENTO: ____ Fecha ____ Entre Ríos (Rep. Argentina) Lugar

DOMICILIO: Solano Antuña Nro. 2665 Calle ____ Nro. ____ Teléf. ____ Ciudad o Localidad ____

PROFESION U OCUPACION: Docente (Renunció con fecha 27.2.74)

LUGAR: ____ CARGO: ____

IDEOLOGIA POLITICA: Comunista CLASIFICACION: ____

DATOS COMPLEMENTARIOS: Soltero Est. Civil ____ Conyuge ____ Hijos ____

Hijo de Carlos (Argentino) y Sara Inés (Uruguaya)

Otros familiares

055824

Fecha	Documentos	ANTECEDENTES A REGISTRAR
1o.X.74	2659	Integrante del Claustro General Universitario reconocido militante del Partido Comunista.- Registra constancias [illegible] Evaluación A-1.-(E).-
21.6.83	.....	Memo(A)1312/83 para Dpto.II/[illegible].-(i).-

055825-4

B1

MINISTERIO DE DEFENSA NACIONAL
S. I. D.

Dep. I
Sub-Secc. C
Ficha Nº..... Co

ESTEVEZ — Maria Angelica
Apellidos — *Nombres*

7-4-69

DOCUMENTOS: C/C ..... C/I .....
Serie *No.* *No* *Dpto.*

OTROS DOC.: .....
Pasaporte *Lib. Enrol.* *etc.*

NACIMIENTO: .....
Fecha *Lugar*

DOMICILIO: .....
Calle *No* *Telef.* *Ciudad o Localidad*

PROFESION U OCUPACION: Estudiante

LUGAR: ..... **CARGO** .....

IDEOLOGIA POLITICA ..... **CLASIFICACION** .....

DATOS COMPLEMENTARIOS .....

Est. Civil *Conyuge* *Hijos*

[redacted]
Otros Familiares

052

055825

DOCUMENTOS	ANTECEDENTES A REGISTRAR
14/4 10-65	Integrante de la lista N°400 del VEP en las elecciones del65 Es titular para la comisión Directiva de la Asociación de Estudiantes de Preparatorios Nocturnos (AEPN) período 1965-66. Lista esta de tendencia comunista.-

055826-2

MINISTERIO DE DEFENSA NACIONAL

S. I. D.

27 ABR. 1977

Dep. 1 Secc. 1

Sub Secc. G

Ficha Nro. ____ Comisc. ____

ESTEVEZ — Apellidos

María C.- — Nombres

DOCUMENTOS: C/C ____ Serie ____ Nro. ____ C/I. ____ Nro. ____ Dpto. ____

OTROS DOC. ____ Pasaporte ____ Lib. Enrol. ____ etc. ____

NACIMIENTO: ____ Fecha ____ Lugar ____

DOMICILIO: ____ Calle ____ Nro. ____ Teléf. ____ Ciudad o Localidad ____

PROFESION U OCUPACION: Profesora.-

LUGAR: ____ CARGO: ____

IDEOLOGIA POLITICA: ____ CLASIFICACION: ____

DATOS COMPLEMENTARIOS: ____ Est. Civil ____ Cónyuge ____ Hijos ____

[redacted]

Otros familiares

055826

Fecha	Documentos	ANTECEDENTES A REGISTRAR
26-2-71	B.77.D.1	Figura en una nómina de Profesores de Enseñanza Secundaria (Afiliados a la Gremial de Profesores de Montevideo y Federación Nacional de Profesores) vinculados a actividades de proselitismo y agitación subversiva o simpatizantes de las mismas, en los años 1965/66/67/68. Eval. F-3.- (M).-
7/4/77	D. 307	-Figura en una relación de profesores que serían de tendencia izquierdista, contenida en un folleto publicado por la Federación Nacional de Profesores de Enseñanza Secundaria, en ocasión de la elección de Consejeros, que se llevó a cabo en la ciudad de Salto, en los días 29 y 30 de Julio, entre los años 1969/1972.-(EvallA-1)(LL).-

055827-0

B1

JUNTA DE COMANDANTES EN JEFE

S. I. D.

Dep. I Secc. I

Sub Secc. A/N

Ficha Nro. _____ Confec. _____

ESTEVEZ — Apellidos

María Cristina — Nombres

DOCUMENTOS: C/C BCB-25028 — Serie Nro. — C/I. _____ — Nro. Dpto.

OTROS DOC. _____ — Pasaporte Lib. Enrol. etc.

NACIMIENTO: _____ — Fecha Lugar

DOMICILIO: _____ — Calle Nro. Teléf. Ciudad o Localidad

PROFESION U OCUPACION: _____

LUGAR: _____ CARGO: _____

IDEOLOGIA POLITICA: _____ CLASIFICACION: _____

DATOS COMPLEMENTARIOS: _____ — Est. Civil Cónyuge Hijos

[redacted]

Otros familiares

055827

E2

Fecha	Documentos	ANTECEDENTES A REGISTRAR
25 SET 1978	E 1209	- Delegado de Mesa por las listas :808-1808.- , en las elecciones nacionales del año 1971, por el Departamento de Montevideo . Circuito Nº. 1210 .- (0214) .- (C)

055828-8

E1

MINISTERIO DE DEFENSA NACIONAL
S. I. D.

Dep. I Secc. I
Sub - Secc. A/N
Ficha Nro. ____ Confec. 22.8.75

ESTEVEZ — Apellidos
Ma.del Carmen — Nombres

DOCUMENTOS: C/C ..... Serie ..... Nro. C/I. ..... Nro. ..... Dpto.

OTROS DOC. ..... Pasaporte ..... Lib. Enrol. ..... etc.

NACIMIENTO: ..... Fecha R.O.U Lugar

DOMICILIO: Burdeo 2069 entre P.Rico y Cuba. — Calle Nro. Teléf. Ciudad o Localidad

PROFESION U OCUPACION: Doméstica.

LUGAR: ..... CARGO: .....

IDEOLOGIA POLITICA: Comunista. CLASIFICACION: UJC.

DATOS COMPLEMENTARIOS: ..... Est. Civil ..... Conyuge ..... Hijos

Otros familiares [redacted]

055828

Fs 2

Fecha	Documentos	ANTECEDENTES A REGISTRAR
21.4.75.	Doc.656.	= Afiliado al P.Comunista el 16.7.62.con el No.18209.= (Microfilm incautado a RODNEY ARISMENDI).EVALUACION:B-2. (Y).=

F3

J. C. J. 055828 18 SEI. 1976

Dpto. 1

Apellidos ESTEVEZ

Nombres María del Carmen

Documentos: AFIL.P.C.No.18209.

Ant, Secc: A B C D E G V

☐ ☐ ☐ ☐ ☐ ☐ ☐

Secreto

055826 **ANTECEDENTES** B4

Fecha ing: 16.7.62.

Cr.22 años.

Dom: Burdeos 2069 entre Puerto Rico y Cuba.Mde

Ocup: Doméstica.

8.1.76.Doc.CCOI.Eval: B - 2. (Y).

Afiliada también a la U.J.C.

055829-6

B1

JUNTA DE COMANDANTES EN JEFE

S. I. D.

V.

Dep. 1 Secc. I

Sub Secc. A/N

Ficha Nº ..... Con'e: 27.1.82

ESTEVEZ FERNANDEZ de MELLO (2) María Elvira
Apellidos Nombres

DOCUMENTOS: C/C KBO-15235 (4) C/I. J3288 (5)
Serie Nº Nº Dpto.

OTROS DOC. .....
Pasaporte Lib. Enrol. etc.

NACIMIENTO: 14/6/941 (6)
Fecha Lugar

DOMICILIO: Ituzaingó 1137 (7) Paysandú
Calle Nº Teléf. Ciudad o Localidad

PROFESION U OCUPACION: aestra

LUGAR: PAYSANDU ESCUELA 71 (3) CARGO: .....

IDEOLOGIA POLITICA: ..... CLASIFICACION: .....

DATOS COMPLEMENTARIOS: .....
Est. Civil Cónyuge Hijos

HERMANO: Nicolas ESTEVEZ FERNANDEZ [redacted]
(1) Otros familiares

Fecha	Documentos	055829 ANTECEDENTES A REGISTRAR	Fs2
26.12.81.	Doc.10619	Visita en el E.M.R. No.1 a su hermano, Recluso No. 073: Nicolás ESTEVEZ FERNANDEZ.- Eval.-A-1.-(FS)	
13.04.82	D. 13663 02/03	-Figura en una relación de personas que ocupan cargos públicos y que visitan con regularidad a reclusos internados en el E.M.I.R. 1. -EVALUACION A-1.-(GM) (LA). Indica (1) ( ) ( ) ( ) ( ) ( ).	
13.05.82	14.809	Indica lo mismo que Documento 13663, aportando que el mismo ——— Eval: A-1 Indica 2 3 4,5,6,7 (VL) (M).	
31/8/82	...	-MEMO. (A) No. 1908/82 PARA EL E.M.R. No. 1. (P)	

055829

E3

JUNTA DE COMANDANTES EN JEFE

S. I. D.

VARIOS

Dep. I Secc. I

Sub-Secc. ~~XXX~~

Ficha Nº ____ Confec. 8.12.80

ESTEVEZ FERNANDEZ — MARIA

Apellidos — Nombres

DOCUMENTOS: C/C ____ Serie ____ Nº ____ C/I. ____ Nº ____ Dpto. ____

OTROS DOC. ____ Pasaporte ____ Lib. Enrol. ____ etc. ____

NACIMIENTO: ____ Fecha ____ Lugar ____

DOMICILIO: Ituzaingó — Calle — 1137 — Nº — (Paysandú) — Teléf. — Ciudad o Localidad

PROFESION U OCUPACION: ____

LUGAR: ____ CARGO: ____

IDEOLOGIA POLITICA: ____ CLASIFICACION: ____

DATOS COMPLEMENTARIOS: ____ Est. Civil ____ Cónyuge ____ Hijos ____

[redacted]

Otros familiares

055829

E4

Fecha	Documentos	ANTECEDENTES A REGISTRAR
10.10.80	0470	-Visita a su hermano (Nicolás ESTEVEZ), internado en el E.M.R. Nº 1. Es de hacer notar que el mencionado recluso es sindicado dentro del establecimiento como integrante del denominado Movimiento "PUNTISTAS". Eval: A-1. (TT)

Imp. Nacional 116/79

S. I. D.

055830-4

Sub - Secc. A/N.
Ficha Nro. ____ Confec. 23.6.75

ESTEVEZ GARCIA — Mariano
Apellidos — Nombres

DOCUMENTOS: C/C. ____ Serie ____ Nro. C/I. ____ Nro. ____ Dpto.

OTROS DOC. ____ Pasaporte ____ Lib. Enrol. ____ etc.

NACIMIENTO: 19 años(1975) — Uruguay
Fecha — Lugar

DOMICILIO: Luis de la Torre 577
Calle — Nro. — Teléf. — Ciudad o Localidad

PROFESION U OCUPACION: ____

LUGAR: ____ CARGO: ____

IDEOLOGIA POLITICA: ____ CLASIFICACION: ____

DATOS COMPLEMENTARIOS: Soltero
Est. Civil — Cónyuge — Hijos

[redacted]
Otros familiares

055830 F2

Fecha	Documentos	ANTECEDENTES A REGISTRAR
24.4.75 FD.07.00	680 a 07. 00	23.4.75 -Detenido en la "Operación Trabajo" por ser sospechoso de militar en el P. Comunista; posteriormente es alojado en el C. Municipal.- (DD) Nº.3573. 26.XI.977. Se, hizo Memorandum (A) á la C.T.M.S.G. (Y).

SERVICIO DE INFORMACION DE DEFENSA
Dep. I

MINISTERIO DE DEFENSA NACIONAL
SERVICIO DE INFORMACION DE DEFENSA
M/F

I.A. 055831-32

FS1

. . . . . Sección
Act. Ant. Nac.
Ficha Nº ~~0337~~

Nombres y Apellidos: ESTEVEZ MACIEL, Mariano.

Fecha de Nacimiento: .....

Lugar de Nacimiento: .....
(País - Ciudad o Localidad - etc.)

Cred. Cív.: Serie B.R.A. Nº 18.300. Ced. Identidad: .....

Otros documentos: .....
(Pasaporte - Libreta Enrolam. - etc.)

FOTO

Domicilio: .....
(Ciudad o Localidad) (Calle) Nº Teléf.

Filiación
- Edad aparente ..... Color del Cutis .....
- Color del Cabello ..... Estatura Aproximada .....
- Complexión ..... Aspecto Social .....
- Señas particulares .....

Ficha confeccionada en Montevideo, el 28 de julio de 1966.-

055831

B2

ACTIVIDADES

(1) **Laborales:** Profesión ..... Lugar de trabajo .....

Cargo ..... Antigüedad .....

Otras Actividades .....

.....

(2) **Políticas:** Ideología ..... Actuación .....

Antecedentes .....

Antecedentes familiares .....

(3) **Sociales:** Estado Civil ..... Religión ..... Figuración .....

Grado Instrucción ..... Lugares que frecuenta .....

(4) **Económicas:** Situación ..... Capital aprox. ..... Vehículo .....
marca y Nº

Otros datos .....

Datos Complementarios .....

Apreciación Personal Gral. .....

.....

.....

ESTEVEZ MACIEL, Mariano. 055831

FICHA COMPLEMENTARIA

Documento		Antecedentes
Fecha	Origen	
12-XII-965.-	75/2751.-	-El reseñado envía al Semanario "Marcha" de M... cha una carta para que sea publicada, en contes... ción a un ataque contra la Unión Popular y la p... sona del Diputado Enrique Erro, publicado en el ... diario "El Popular" el 18 de noviembre y que fir... mado por Zorrón, según manifiesta el reseñado, é... te es dirigente de AUTE. Entre otras cosas manif... fiesta: "Es que a mi me enseñaron hace un tie... po que no puede ser revolucionario el que está en... la coexistencia pacífica".- Nº.3573. 26.XI.977: Se hizo Memorandum (A)/a la C.I.I.D.E.

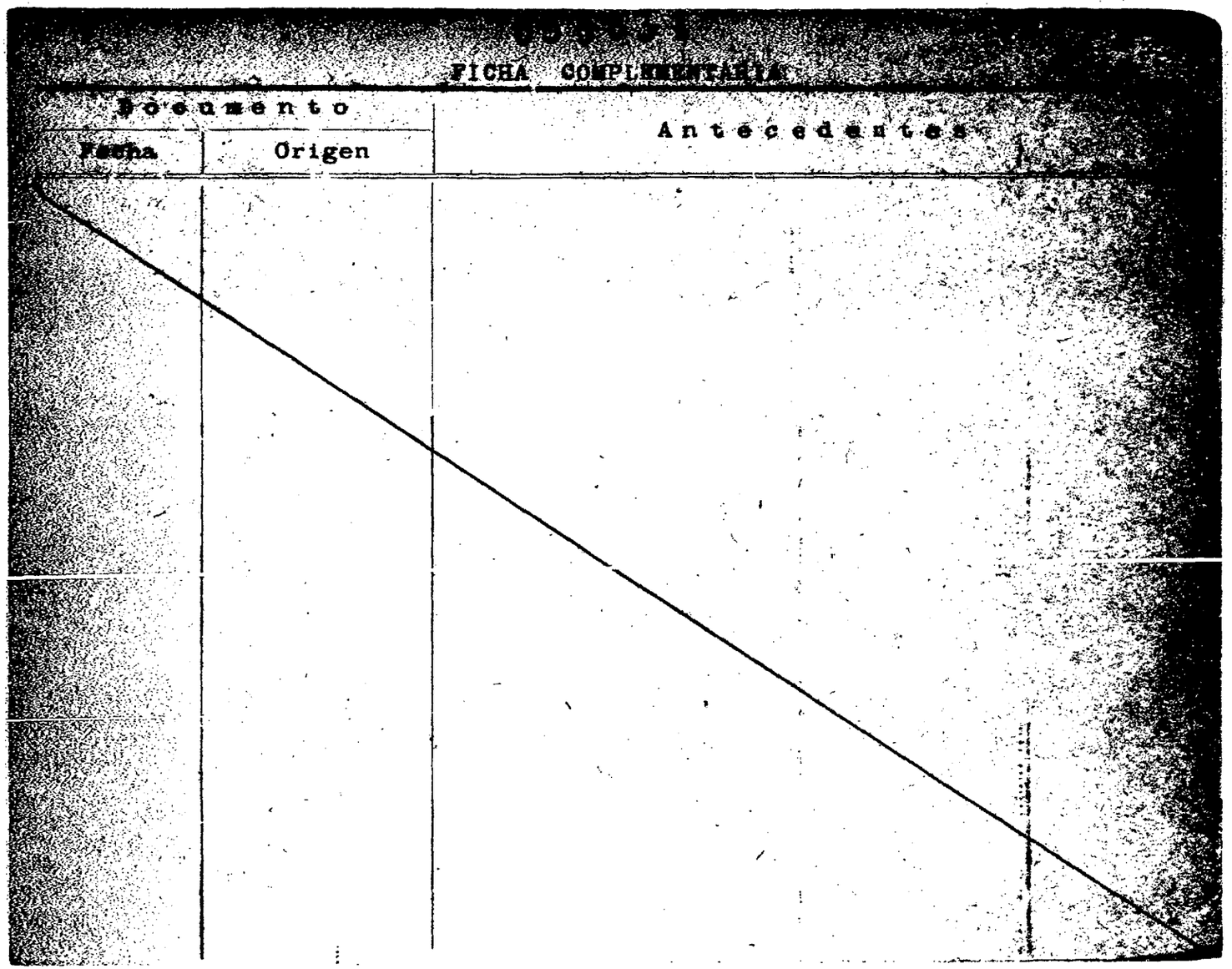
FICHA COMPLEMENTARIA
Documento
Fecha
Origen
Antecedentes

055831

F55

JUNTA DE COMANDANTES EN JEFE

S. I. D.

Dep. I Secc. I

Sub Secc. A/N

Ficha Nro. _____ Confec. _____

ESTEVEZ MACIEL — Apellidos

Mariano — Nombres

DOCUMENTOS: C/C BRA-18100 (Serie / Nro.) C/I. _____ (Nro. / Dpto.)

OTROS DOC. _____ (Pasaporte / Lib. Enrol. / etc.)

NACIMIENTO: _____ (Fecha / Lugar)

DOMICILIO: _____ (Calle / Nro. / Teléf. / Ciudad o Localidad)

PROFESION U OCUPACION: _____

LUGAR: _____ CARGO: _____

IDEOLOGIA POLITICA: _____ CLASIFICACION: _____

DATOS COMPLEMENTARIOS: _____ (Est. Civil / Cónyuge / Hijos)

[redacted]

Otros familiares

055831 fs 6

Fecha	Documentos	ANTECEDENTES A REGISTRAR
20 SET. 1978	1209	- Delegado de Mesa por las listas:77-177-700-1811-4190-4191-7000 en las elecciones nacionales del año , por el Departamento de Montevideo . Circuito N°.2251 .- (0214).- (C) Continuación de listas: 9988-11841.-

MINISTERIO DE DEFENSA NACIONAL

S. I. D.

055832-0

Dep. I Sec. I

Sub Secc. G

Ficha Nro. ____ Confec. ____

ESTEVEZ de MACEDO — Apellidos

Marina — Nombres

DOCUMENTOS: C/C ____ Serie ____ Nro. ____ C/I. ____ Nro. ____ Dpto. ____

OTROS DOC. ____ Pasaporte ____ Lib. Enrol. ____ etc. ____

NACIMIENTO: ____ Fecha ____ Lugar ____

DOMICILIO: ____ Calle ____ Nro. ____ Teléf. ____ Ciudad o Localidad ____

PROFESION U OCUPACION: Profesora

LUGAR: ____ CARGO: ____

IDEOLOGIA POLITICA: ____ CLASIFICACION: ____

DATOS COMPLEMENTARIOS: ____ Est. Civil ____ Cónyuge ____ Hijos ____

[redacted]

055832 52

Fecha	Documentos	ANTECEDENTES A REGISTRAR
26-2-71	B.77.D.1 Ev. F-3.-	Figura en una nómina de Profesores de Enseñanza Secundaria, del interior (Afiliados a la Gremial de Profesores de Montevideo y Federación Nacional de Profesores) vinculados a actividades de proselitismo y agitación subversiva o simpatizantes de las mismas, en los años 1965 66/67/68.- (M).-
7/4/77	D. 307	-Figura en una relación de profesores que serían de tendencia izquierdista, contenida en un folleto publicado por la Federación Nacional de Profesores de Enseñanza Secundaria, en ocasión de la elección de Consejeros, que se llevó a cabo en la ciudad de Salto, en los días 29 y 30 de Julio, entre los años 1969/1972.-(Eval.A-1)(LL).- 24.6.81-MEMO(A)Nº 1223/80-SIFA.-qq-.

055833-8

F 1

JUNTA DE COMANDANTES EN JEFE

S. I. D.

Dep. I Secc. I

Sub Secc. A/N

Ficha Nro. _____ Confec. 7.4.83

ESTEVES ESTEFANELL . Marina

Apellidos Nombres

DOCUMENTOS: C/C ..... C/I. 113.216 PAYSANDU

Serie Nro. Nro. Dpto.

OTROS DOC. .....

Pasaporte Lib. Enrol. etc.

NACIMIENTO: 19.10.967. PAYSANDU

Fecha Lugar

DOMICILIO: COURS MARIE D' OIGNIES 51-1348-LOUVAIN-BELGICA(en 1982)
Leandro Gomez 578 PAYSANDU(en 1977)

Calle Nro. Teléf. Ciudad o Localidad

PROFESION U OCUPACION: estudiante(en 1977)

LUGAR: ..... CARGO: .....

IDEOLOGIA POLITICA: ..... CLASIFICACION: .....

DATOS COMPLEMENTARIOS: soltera

Est. Civil Cónyuge Hijos

HIJA DE: Nicolas Antonio y Luz Charito

Otros familiares [redacted]

055833 F2

Fecha	Documentos	ANTECEDENTES A REGISTRAR
7.4.83.	24032/83 Pág. 014 (14)	22.11.83:El Consulado uruguayo en BELGICA solicita autorización para expedir pasaporte a nombre de la causante. Fecha de salida del país:18.12.977.-Eval.A-1.(TJ)
16-8-83	28882/025	7-3-83.El M.RR.EE. autoriza al Consulado uruguayo en Amberes, a expedir pasaporte a la causante, VALIDO UNICAMENTE por un año.Eval.A-1 (SI).

S. I. D. 055834-6 Sub - Secc. A/N.

Ficha Nro. _____ Confec. 30/7/75

ESTEVEZ — Mario

Apellidos — Nombres

DOCUMENTOS: C/C. _____ Serie _____ Nro. C/I. _____ Nro. _____ Dpto.

OTROS DOC. _____ Pasaporte _____ Lib. Enrol. _____ etc.

NACIMIENTO: _____ Fecha _____ Lugar

DOMICILIO: _____ Calle _____ Nro. _____ Teléf. _____ Ciudad o Localidad

PROFESION U OCUPACION: _____

LUGAR: _____ **CARGO:** _____

IDEOLOGIA POLITICA: _____ **CLASIFICACION:** _____

DATOS COMPLEMENTARIOS: _____ Est. Civil _____ Cónyuge [redacted] _____ Hijos

_____ Otros familiares

055834 F2

Fecha	Documentos	ANTECEDENTES A REGISTRAR
1971.-	Listas 4199/71	Aparece como 2do. suplente del 21er. titular a la Junta Departamental de Montevideo, en las listas de la "UNION PC ULAN", para las elecciones nacionales del corriente año.-(TT).- A-1
16.7.81	6016	- Proscripto por 15 años, de acuerdo al Acto Inst. No.4, Art. 1
23.10.81	8873	Ind. A. EVAL. A-1 (C)

055835-3

FS1

JUNTA DE COMANDANTES EN JEFE

S. I. D.

DEP. I SECC. I

SUB SECC. A/N

FICHA Nº ..... CONFEC. 4.8.80

ESTEVEZ — Apellidos

Mario — Nombres

DOCUMENTOS: C/C Nº ..... Dpto. ..... C/I. Serie ..... Nº .....

OTROS DOC. ..... Pasaporte ..... Li. Enrol ..... etc.

NACIMIENTO: ..... Fecha ..... Lugar

DOMICILIO: ..... Calle ..... Nº ..... Teléf. ..... Ciudad o Localidad

PROFESION U OCUPACION: Programa "COCO TANGO SHOW"

LUGAR: CX 42 EMISORA CIUDAD DE MDEO" CARGO: .....

IDEOLOGIA POLITICA: ..... CLASIFICACION: .....

DATOS COMPLEMENTARIOS: ..... Est. Civil ..... Cónyuge ..... Hijos .....

..... Otros familiares

[redacted] [redacted]

055835

Fs 2

FECHA	DOCUMENTOS	ANTECEDENTES A REGISTRAR
Agos.80	DNII	-Un individuo con el mismo nombre figura, como funcionario del Banco República 13.12.65 y como suscritor de libros de la Editorial Pueblos Unidos EPU, segun material obtenido en el domicilio de Samuel LOSCHAK. 9.65 Se establece que trabaja en la Secc. Control de cuentas corrientes del Bco. República. 7.61 se establece que esta vinculado a la Embajada de Cuba. 1.68 el causante es contribuyente finanaciero del Diario EPOCA C.I. 877.815 No se encuentra documento.- (fs)

Imp. Nacional 1933/79

055836-1

51

JUNTA DE COMANDANTES EN JEFE

S. I. D. VARIOS

Dep. I Secc. I

Sub Secc. [redacted]

Ficha Nº ..... Confec. 9.12.80

ESTEVEZ — Apellidos

Máximo — Nombres

DOCUMENTOS: C/C ..... (Serie / Nº) C/I. ..... (Nº / Dpto.)

OTROS DOC. ..... (Pasaporte / Lib. Enrol. / etc.)

NACIMIENTO: ..... (Fecha / Lugar)

DOMICILIO: Canelones (Calle) 2125 (Nº) Apto. 3 (Teléf.) (Montevideo) (Ciudad o Localidad)

PROFESION U OCUPACION: .....

LUGAR: ..... CARGO: .....

IDEOLOGIA POLITICA: ..... CLASIFICACION: .....

DATOS COMPLEMENTARIOS: ..... (Est. Civil / Cónyuge / Hijos)

[redacted]

..... (Otros familiares)

055836 FSL

Fecha	Documentos	ANTECEDENTES A REGISTRAR
10.10.80	0470	-Visita a su sobrino (Juan RICARDO ESTEVEZ), internado en el E.M.R. Nº 1. Es de hacer notar que el mencionado recluso es sindicado dentro del establecimiento como integrante del denominado Movimiento "PUNTISTAS".Eval:A-1. (TT
18.5.83	0663/80 pag.3	-16.6.80-Indica Idem Doc. 0470/80.Eval:A-1(M).-

Imp. Nacional 216/79

055837_9

E1

MINISTERIO DE DEFENSA NACIONAL
S. I. D.

Dep. I Secc. I
Sub - Secc. A/N
Ficha Nro. ____ Confec. 22.8.75

ESTEVEZ MARTINEZ — Apellidos
Miguel — Nombres

DOCUMENTOS: C/C BVB.17078. — Serie / Nro.
C/I. — Nro. / Dpto.

OTROS DOC. — Pasaporte / Lib. Enrol. / etc.

NACIMIENTO: 20 años — Fecha
R.O.U. — Lugar

DOMICILIO: Dionicio Coronel 1184 — Calle / Nro. / Teléf. / Ciudad o Localidad

PROFESION U OCUPACION: Pescador.

LUGAR: "PESQUERO ITALIA". CARGO:

IDEOLOGIA POLITICA: Comunista. CLASIFICACION:

DATOS COMPLEMENTARIOS: — Est. Civil / [redacted] Conyuge / Hijos

Otros familiares

055837 Fs 2

Fecha	Documentos	ANTECEDENTES A REGISTRAR
21.4.75.	Doc.656.	= Afiliado al P.Comunista el 19.12.67.con el No.30024.= (Microfilm incautado a RODNEY ARISMENDI).EVALUACION. B-2. (Y).=

J. C. J. 055837 18 SET. 1963

Dpto. 1

Apellidos ESTEVEZ MARTINEZ

Nombres Miguel

Documentos: AFIL.P.C.No.30024.

Ant, Secc: A B C D E G V

☐ ☐ ☐ ☐ ☐ ☐ ☐

Secreto

055837 **ANTECEDENTES** B4

Fecha ing ;19.12.67.

Or.20 años.

Dom: Dionisio Coronelli 1184 - Camanbú.Mdeo.

CC: BVB.17072.

Ocup: Pescador "PESQUERO ITALIA".

8.1.76.Doc.0001.Eval: B - 2. (Y).

Apellidos [illegible]

Nombres Miguel Angel

Fecha de Nacimiento 21 años (19[illegible]) [illegible]

Lugar de Nacimiento Uruguay

Est. Civil Soltero Casado [illegible]

Cred. Cívica [illegible] (3)

Otros Documentos

Ocupación Empleado de un taller [illegible]
Desde 1975 a [illegible]

[illegible] Casado (6)

[illegible] Apellidos (7)

Domicilio Castillos 2669 Ap.4 [illegible] (8) [illegible]

Otros datos

[redacted]

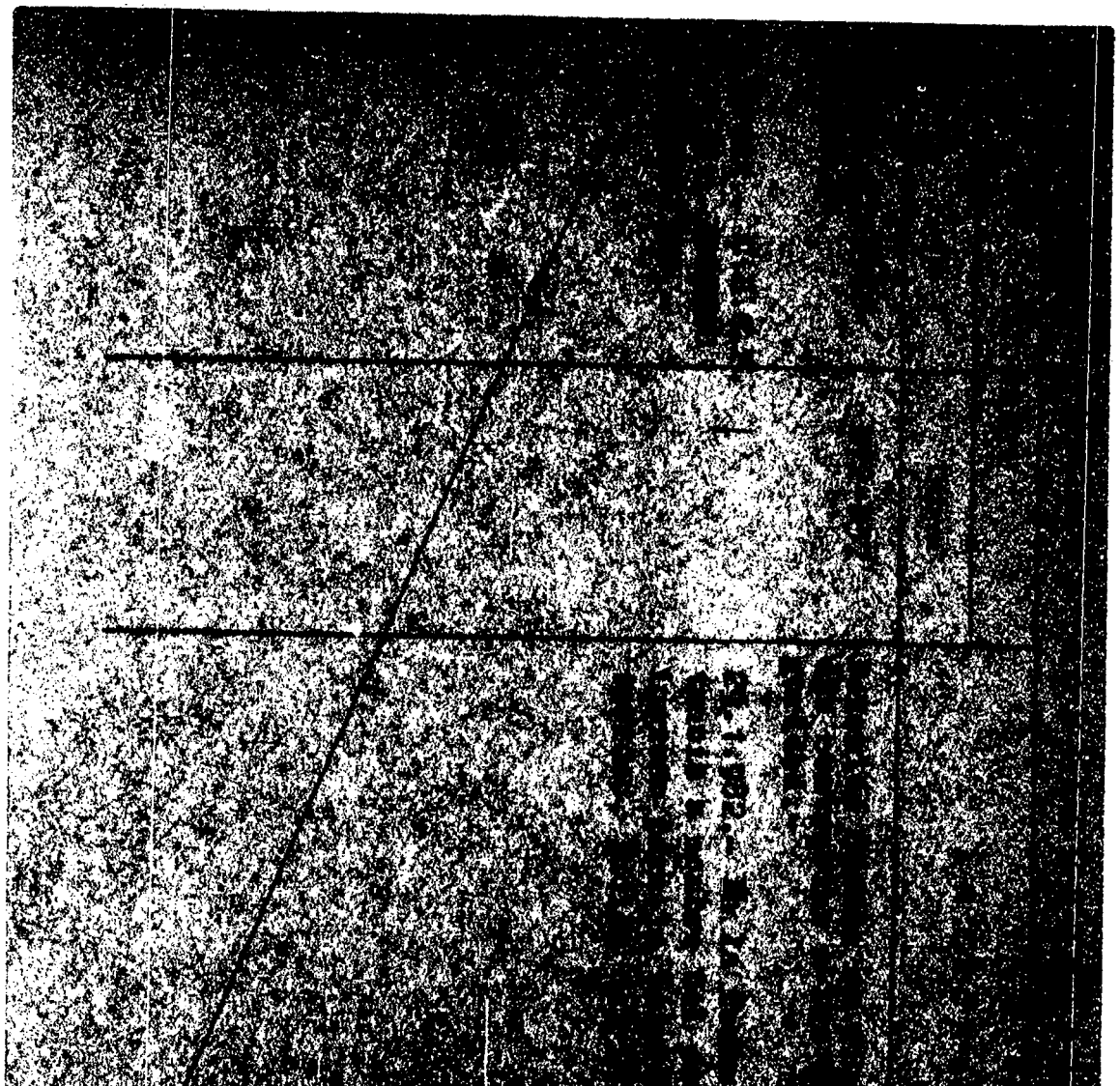

1284

JUNTA DE COMANDANTES EN JEFE
S. I. D.

055839-5

Dep. I V. FS 1 Secc. I
Sub Secc. A/N
Ficha Nº ..... Confec. 7-6-82

ESTEVEZ LAREYRA — Apellidos
Miguel Angel — Nombres

DOCUMENTOS: C/C TTT 33333 — Serie — Nº
C/I. 1.820.379 — Nº — Dpto.

OTROS DOC. ..... — Pasaporte — Lib. Enrol. — etc.

NACIMIENTO: 1/IV/962 — Fecha
Canelones — Lugar

DOMICILIO: ..... — Calle — Nº — Teléf. — Ciudad o Localidad

PROFESION U OCUPACION: .....

LUGAR: ..... CARGO: .....

IDEOLOGIA POLITICA: ..... CLASIFICACION: .....

DATOS COMPLEMENTARIOS: Soltero — Est. Civil — Cónyuge — Hijos

HIJO DE: Luis y Blanca — Otros familiares

[redacted]

Fecha	Documentos	055830 ANTECEDENTES A REGISTRAR	Fs 2
2.10.81	0379	- El J.M.I. 3er. Turno solicita su captura por Oficio Nº 379/81 a la O.P.M. por haber cometido el delito de "Deserción Simple".Eval:A-1 (CO)	

055840 - 3

F1

JUNTA DE COMANDANTES EN JEFE

S. I. D.

Dep. I Secc. 1

Sub Secc. A/N

Ficha Nro. ..... Confec. .....

ESTEVEZ ALONSO — Apellidos

Nelson — Nombres

DOCUMENTOS: C/C AJB-5075 — Serie Nro. — C/I. ..... — Nro. Dpto.

OTROS DOC. ..... — Pasaporte Lib. Enrol. etc.

NACIMIENTO: ..... — Fecha Lugar

DOMICILIO: ..... — Calle Nro. Teléf. Ciudad o Localidad

PROFESION U OCUPACION: .....

LUGAR: ..... CARGO: .....

IDEOLOGIA POLITICA: ..... CLASIFICACION: .....

DATOS COMPLEMENTARIOS: .....

Est. Civil [redacted]uge Hijos

Otros familiares

055840

Fecha	Documentos	ANTECEDENTES A REGISTRAR
25 SET 1978	1209	- Delegado de Mesa por las listas :1001-2001.- , en las elecciones nacionales del año 1971, por el Departamento de Montevideo . Circuito Nº. 1997 .- (0214)- (C)

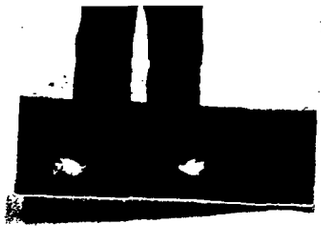

...IO DE INTELIGENCIA
División I
(Seguridad)

MINISTERIO DE DEFENSA NACIONAL
SERVICIO DE INFORMACIÓN DE DEFENSA
M/F
055841-1

F1
Sección
Act. Am.
Ficha

Nombres y Apellidos: ESTEVEZ FERNANDEZ, Nicolás (19)
Antonio.- (Colacho) (a) "HUMBERTO" (a) "Alfredo"

Fecha de Nacimiento: (4) 24 de Octubre de 1942

Lugar de Nacimiento: Paysandú 10a. Sección
(País - Ciudad o Localidad - etc.)

(7) (5-V-61) 5-XI-61

Cred. Civ.: Serie C.B.A. N.º 15779 Ced. Identidad: No.56.769.
del Departamento de Paysandú.-

Otros documentos: I.D. V-4343 V-4242
(Pasaporte - Libreta Enrolam. - etc.)

(8) Paysandú -Ituzaingó 1137 .-
Domicilio: Bella Unión (Departamento de Artigas).- Montevideo 1316.
(Año 1965) (Ciudad o Localidad) (Calle) (N.º) (Telef.)

Filiación

Edad Aparente (9) Color del Cutis blanco.-
Color del Cabello Castaño Oscuro.- Estatura Aproximada (10) 1.70
Complexión Aspecto Social
Señas particulares (12) Color de ojos VERDOSOS.

Ficha confeccionada en Montevideo, el 16 de diciembre de 1963.-

055841

ACTIVIDADES

(1) Laborales: Profesión ① Empleado Estudiante.- Lugar de trabajo FS2 Chacra San Fco. Grande sobre Rta.3 (14)

Cargo ..... Antigüedad .....

Otras Actividades ③ Orador de las juventudes socialistas y CUDES.-

(2) Políticas: Ideología ② Socialista de izquierda.- Actuación ⑤ Secretario del CUDES.

Antecedentes .....

Antecedentes familiares .....

(3) Sociales: Estado Civil Casado Religión ..... Figuración .....

Grado Instrucción ..... Lugares que frecuenta .....

(4) Económicas: Situación ..... Capital aprox. ..... Vehículo ..... marca y N.o

Otros datos .....

Datos Complementarios ⑥ Padre-Raul (candidato 6ª lugar lista 4190, consejo Departamental).-

Apreciación Personal Gral. Madre- Maria Margarita .-

Esposo de Luz Mariana Charito Estefanell Guidali (MLN) y cuñado de la sediciosa Graciela Marta Epifamia Estafanell Guidali. ⑩ Hijos: Marina y ana HERMANOS: Raul, Maria Elvira (15)

Z, Nicolás.- **FICHA COMPLEMENTARIA**

Documento		055841 Antecedentes
Fecha	Origen	
12-VII-963.-	Informe Región Militar No.3.- B-21-D-19	1) Dirigente estudiantil en el Dpto. de Paysandú.- Pertenece a C.U.D.E.S. (Centro de Estudiantes Sanduceros).-
20-I-1964.	B-72-D-	- Según referencias, trabaja en los partidos de izquierda a las órdenes del conocido gremialista RAUL SENDIC (principal autor -aún prófugo de la Justicia- del robo de armas del Club de Tiro Suizo de Nueva Helvecia).- Fué interrogado por la Policía a raíz del robo de armas de la Sub-Receptoría de Aduanas de Bella Unión, negando haber tenido participación en este hecho.-
23-II-1964.	B-27-D-1.-	- En nombre de U.T.A.A.(Unión de Trabajadores Azucareros de Artigas) usó de la palabra en un acto organizado por el Plenario Obrero Estudiantil, realizado en la Plaza Artigas de Paysandú, en apoyo a los obreros cañeros de Artigas.-
26-II-964. 26-II-964. 26-II-964.	B-27-D-1.- B-41-D-4.- B-41-D-4.-	- Participa en el acto de despedida de la Ciudad de Paysandú de los obreros cañeros en su marcha hacia Montevideo.-
5-III-964. 9-IV-964.	B-37-D-1.- B-19-D-2.-	- Usó de la palabra en un acto que se realizó en la localidad de Juan L. Lacaze con motivo de la llegada a esa de los Cañeros de Artigas, éste acto tuvo lugar frente a la Plaza Principal, cerca del Bar"Coquimbo". Este orador es de Artigas.
17-II-1964.	B-75-(1)-D-33.-	Representando a U.T.A.A., intervino en el Ple-

...//

FICHA COMPLEMENTARIA

Documento		Antecedentes
Fecha	Origen	
	//.....nario Obrero Popular de Salto y Sindicatos [illegible] Obreros del Litoral Norte, realizado el 16-II-1964, en la Ciudad de Salto, convocado para tomar medidas solidarias con la marcha de los Cañeros de Artigas hacia Montevideo.-	
13-III-1964.	B-72-D-15.-	- Integrante de la "Marcha" realizada por los cañeros de U.T.A.A.(Unión de Trabajadores Azucareros de Artigas) ha ia Montevideo en los meses febrero y marzo del corriente año.-
8-V-964	B-75-(1)-D-107 "La Mañana"	-Fué detenido a raiz de un incidente originado cuando un grupo de 80 a 100 integrantes de UTAA,acamparon sorpresivamente al costado oeste del Palacio Legislativo,comenzando a levantar carpas y encender fogones.-Cuando la policia les hizo notar que debían retirarse,los cañeros comenzaron a apedrear a un grupo de funcionarios,resultando 15 de ellos lesionados.-La policía detuvo en ese momento a 5 cañeros,y cuando los demás se retiraban hacia el campamento,tuvieron otro incidente en Cuñapirú y Guaviyú con otros 6 funcionarios policiales a quienes lesionaron.-De resultas de este desorden,aparece herida de bala la joven Ana María Silva,quien fué internada en el Sindicato Médico.-
1o-V-964	B-72-D-30-	- En representación de UTAA,interviene y hace uso de la palabra en un acto público organizado por la Central de Trabajadores del Uruguay(CTU),entre //...

...A. FERNANDEZ, FICHA COMPLEMENTARIA Nicolás

F55.

Documento Fecha	Origen	Antecedentes
//.....	//.....	-las 17 y 25 y las 19 y 15 del dia de hoy, en la intersección de Av. Agraciada y Colonia, con motivo de la conmemoración del 1o. de Mayo.-
27-V-964	B-75-(1)-D-1)10 "Epoca".	-En el día de ayer fué puesto en libertad, luego de 18 días de detención, procesado, y acusado del delito de desacato.-
16-Jun-64.- 18/VI/964	B-72-D-47.JPM. "El Popular" B-75-(1)-D-273	- Usó de la palabra en representación de los Cañeros en el acto de la Plaza Libertad en el día de ayer, organizado por el Plenario Obrero Popular.
3-VII-1964.	B-41-D-13.	- Concurrió a la Estación de Ferrocarril de Paysandú, con motivo del arribo de los Cañeros de Artigas, a su regreso de nuestra Capital donde fueron a reclamar la espropiación de tierras.- A la llegada de los mencionados, concurrió a recibirlos un grupo de personas, las que hicieron entnega de varios paquetes que aparentaban ser alimentos.-
Año 1963.-	BM.-III/IV	-Citado en página 28.-
26-II-1965. 23/III/965.	B-77-D-3.- B-37-D-2.B.I.N°4	- De Nacionalidad Oriental.- Titular de la Credencial Cívica Serie K.B.A. Nó.15.779.- Domiciliado en la Localidad de Bella Unión.- Integrante de la Marcha de los Trabajadores de "Unión

..../

FICHA COMPLEMENTARIA

Documento		Antecedentes
Fecha	Origen	
//.....	.....	de Trabajadores Azucareros de Artigas"(U.T.A.A.) "Segunda Marcha de los Cañeros de Artigas".-
26/II/965.	73-(1)-1.-J.P. de Pay.	Edad 22 años.-Estado Civil: Casado.-
9/III/965.	B-[illegible]-D-J.-B.I.Nº9.-	
19/III/965.	B-38-D-1.B.I.Nº5.	-Se domicilia en la calle Maldonado Nº346(Bella Unión).-
6-IV-965	B-15-D-14	-Uruguayo.Nacido en Paysandú el 24 de Octubre de 1942.Credencial Cívica Serie K.B.A. Nº15.779 expedida en dicha localidad el 5 de Mayo de 1961 I.D. V-4343 I-4242.- Visitó a Raúl SENDIC cuando éste se encontraba de detenido en la Prefectura de la Zona del Alto Uruguay (Paso de los Libres-Provincia de Corrientes),detención efectuada el 14 de Diciembre de 1964.-
14/IV/965.	B-62-(2)-D-7.-	-Integrante del Gremio de U.T.A.A.-(Unión de Trabajadores Azucareros de Artigas).-
11/IX/963.	40/10.-	- Secretario de RAUL SENDIC ANTONACCIO.- Mantiene vinculaciones en la localidad de Belen con un peón que trabaja en el establecimiento de Ovidio Semblat de apellido MOREIRA y un matrimonio LOPEZ-CORREA.-

ESTEVES FERNANDEZ Nicolás.-

FICHA COMPLEMENTARIA

Documento		ANTECEDENTES
Fecha	Origen	
12-IX-1963.	B.41 - D.12. Archivado 1966	Atiende la audición "La Voz de UTAA", que en la emisora C V 157 "Difusora del Norte" (Artigas), dirigía Raul A. SENDIC, posteriormente a la detención de este.- -Indica domicilio ⑧ .- Detenido en un allanamiento practicado en la sede de UTAA en Bella Unión -Artigas donde se domiciliaba desde 5 meses atrás aproximadamente. Presumible integrante del grupo de allegados a - SENDIC y su hombre de confianza en la zona. Informa que medicamentos encontrados habían sido proporcionados por el Dr. Naviliat o Neveillat. Indica profesión ① e ideología ② (socialista de - izquierda -lista 4190); actividades ③; fecha y lugar de nacimiento ④ ; ⑤ ; ⑥ ; ⑦ ; ⑨ Firma con mano izquierda.-
22-XI-69	75-233	En calidad de preso político en Punta Carretas, firma una carta denunciando las condiciones de la penitenciaría.
11/IX/70	72/97 3695/70	Remitido: el 31/VII/969. Causas: "Atentado contra la Constitución, Asociación para delinquir, Fabricación de explosivos y Atentado .-
10/IX/971	79-66	6/IX/971: En la fecha se fugó del Penal de P. Carretas. (N)

FICHA COMPLEMENTARIA

Documento 055841

Fecha	Origen	ANTECEDENTES
7/4/72.	Doc.701.	El rseñado fue visto en C.Paysandu,presumiblemente se encontró con su esposa radicada en esa Ciudad,la persona qué lo vió no pudo avisar a tiempo por carecer de medios.(BB). Según Ficha.(10)
16/6/972	Doc.1827 Carp."A" Declar."Tino"	Responsable del grupo "Rivera" (grupo Tatú o de Monte)de la Col.22 que integran"Juana"(Sra. de Alfredo).(MM)
15/5/72	975	Indica(11)-(12)(00)/
10/6/1972.-J.	P.M.P.M.1963.-	En base a datos surgidos de la detención de JUAN JOSE DOMINGUEZ DIAZ, se le detuvo en el Paraje Bajada de Pena pró a Ruta 30; en el Dpto. de Rivera el 1o de junio; en un operativo en que se dió muerte además a JUAN DIOGENES ILVA REZ MIRANDA y se incautó una sub-ametralladora MP40,1 rev olver y 2 documentos de identidad falsos portados por el
15/6/72 P.P.I. (H).	Doc.1558 E.M.G.E.	
9/7/72 P.P.I. (H).	D.1954 E.M.G.E.	
19.8.72	D.2601.	mencionado.-(J).-
22/6/1972	Doc.1707	.-Indica lo mismo que el anterior,agregándose que era jefe del grupo sedicioso que operaba en el monte.-(C.C)
Oct. 1972 JPM PM	Anexo 2 4078	Procesado en el mes de Octubre de 1972, pos los delitos:"Conspiración seguida de actos preparatorios y Asocianidn para delinquir".(DD)

ÁEZ FERNANDEZ FICHA COMPLEMENTARIA NICOLAS

DOCUMENTO Fecha	Origen	055841 ANTECEDENTES Fs 89
27.10.72	D.3813.RD.	CONSIDERADO:Carácter:FUERTE,Peligrosidad:MUCHA,Motivo reclutamiento:CONVENCIMIENTO,Grado concientización:FANATICO,Colaboración:NINGUNA,Conducta:REGULAR,Seguridad:MAXIMA,Aislamiento: TOTAL.
20/6/72	D.1630	ANTECEDENTES:Sedicioso fugado del Penal de Punta Carretas el 6 de set.de 1971,jefe del grupo sedicioso en el monte.Desde el mes de octubre del año pasado se alójóen la "CHACRA 12",según denominación de la organización,desde donde efectuaba la reorganizacióndel movimiento sediciosa en el departamento de Rivera, conjuntamente con JUAN JOSE DOMINGUEZ "DARIO".EN el mes de abril del corriente año se trasladó con un grupo de sediciosos a su mando a implantar el "PLAN TATU",su detención se produjo como consecuencia de haberse obtenido la información en un interrogatorio de lun abastecimiento al grupo de Monte a realizarse a la hora 2300 en la Ruta 30,en una zona distante,dos kilómetros aproximadamente de la Subida de Pena.Luego de concurrir a dicho lugar un contingente de las Fuerzas Conjuntas a la hora que debía producuirse el abastecimiento y luego de dárselesla voz de alto y que se entregaran,los sediciosos que concurrieron a la cita,se produjo un violento tiroteo inicinado por "SANTIAGO" JUAN DIOGENES ALVAREZ MIRANDA,quien cayera muerto durante el mismo y siendo detenido NICOLAS ANTONIO ESTEVEZ FERNANDEZ,alias "ALFREDO" donde se incautó una sub-Ametralladors M.P.40,que tenía en su poder el muerto y un revólver Calibre 38 largo que tenía en su poder el mencionado "ALFREDO",así como mochilas, cuchillos y una bayoneta, Pertenece a la Col.22 Plan Tatú DETENIDO el 10 jun.972.reclutado por RAUL SENDIC ANTONACCIO(E) Participó en el asalto del Casino "SAN RAFAEL";el 18/2/969
25/9/72	D.3195 PEI RM4, Declaración LONG DAMBORIANO(J)	

FICHA COMPLEMENTARIA

055841

Fs 19

DOCUMENTO		ANTECEDENTES
Fecha	Origen	
9/3/1972	D.2870	—Según declaraciones de "TINO",ALMIRATTI se habría entrevistado con éste, Juan JOSE DOMINGUEZ y el coordinador de la zona, en la ciudad de Rivera.-(J),-
5/8/1972	D.2821 PEI RM4.	—Declaraciones de Nestor SCLAVO "PACO", indican que participó en el Asalto al casino San Rafael.-(J).-
25/9/972	D.3202 PEI RM4 B-2.	-Idem en declaraciones de PICARDO ESTEVEZ.-(J).-
9/7/73	D. 1502	- Se encuentra detenido en el E.M. R. No.1 Libertad. (GG). Eval: A - 2
20/I/975	D.127	Mantuvo una conversación con su hermana MARIA ELVIRA en la que mencionaba que "Marta"(Estefanell Guidali) habría partido. Siendo la respuesta de su hermana: "Pero vuelve... por avión"De lo que se supone que se referirían a un posible regreso de la mencionada al país.-Ev.B-2.-(J)
12.X.72. F.E.I.Ni.137/972.	Doc.3445.	Idem Doc. 3195. Eval: B - 3. (Y).-
20/5/77	Doc.0475 (B)	6/8/76.Detenido el 10/6/72.- Procesado.- Eval.A-1.- (i).
7.11.77	D.1149	-Indica doc. 0475. Procesado por el J.M.1a.I.3er.T. por los art. 137, 150, 184, 243, 288, 344 CPO.-(U).

...ÉVEZ FERNANDEZ, Nicolás Antonio 055841

FICHA COMPLEMENTARIA

Documento		ANTECEDENTES
Fecha	Origen	
12.X.72 P.E.I. No. 131/972	Doc. 3445	- Idem Doc. 3202.- Eval. B-3.- (Y).-
07/III/979		- Se contestó por OF. No 052/OI/79 a O.C.I.P.
10.10.80	Doc. 0470	-Aparece en una relación de reclusos del E.M.R. Nº 1, integrantes del denominado Movimiento "PUNTISTAS". Es visitado en el establecimiento por: su madre (María FERNANDEZ);Raúl ESTEVEZ(hermano);María ESTEVEZ (hermana) y Marta GUIDALDI (suegra).-Eval: A-1.- (TT).-
18.8.81	7092	- En oportunidad de ser detenido e interrogado el sedicioso César Dante LOPEZ, manifiesta haber mantenido amistad con el causante.-Eval:A-2(00)
26.12.81.-	D. 10619.-	Recluso No. 073.- Es visitado en el E.M.R. No.1, por sus Hermanos:Raúl ESTEVEZ FERNANDEZ, de Profesión : Funcionario del Bco. República (PAYSANDU).- y María Elvira ESTEVEZ FERNANDEZ, de profesión: Maestra.- Eval.A-1.-(FE)

Fórm. 5

FS 12

FICHA COMPLEMENTARIA

Documento		ANTECEDENTES
Fecha	Origen	
16.02.82	D. 5757/70	-Figura en una relacion de la Corte Electoral, de ciudadanos inscriptos en el Registro Civico Nacional, que se encuentran comprendidos en el Art. 1, Literal "B" del Acto Institucional No. 4, con prohibicion de ejercer el derecho de voto. (Procesados por delitos de "Lesa Nacion").EVALUACION A-1(VL) Indica ( ) ( )
16.02.82	D.6004/81/20	-Se encuentra comprendido en el Art.1o. literal b) del Acto Institucional No.4,por haber sido procesado el 30/25/VII/IX/72 por los delitos previstos en. C.P.M. C.P.O. 150; 132 Inc. C; 171; 209; 344; 288 EVALUACION A-1 (LA)
1.4.82	13391	Estuvo conectado con Aseensión GARCIA MONTEJO BERRUETA según surge de las actas de interrogatorio ue se le tomaran al último de los nombrados.Eval:A-1 (CO)

Fórm. 5

FECHA	DOCUMENTOS	ANTECEDENTES A REGISTRAR F 13
06.05.82	14.543/82	-Mencionado página/s 325 del libro "TESTIMONIO DE UNA NACION AGREDIDA". -EVALUACION : A-1.-(GM) (LA).-
10.8.82	17600	-Hermano de Raúl ESTEVES FERNANDEZ.Esta persona es funcionario del B.R.O.U. en la Sucursal Guichón(PAYSANDU), desde el 1.07.960,-actualmente incluida en la categoria "C" para C.H.C.P.--Eval.A-1.--- (TJ)
4.1.83	D23460	19.5.972. Integrando el M.L.N. recluta para el mismo a Juan José DOMINGUEZ DIAZ en el año 1968.Es mencionado en Acta Labrada de declaraciones de Conrado Alceo GYURKOVITS HERBON del 8.5.1972.(Ver página 101). y en Acta Labrada de declaraciones de Luis Gastón GISLER VIÑAS del 15.6.1972.(V (Ver página 137), como así mismo existe Acta Labrada del causante del 16.6.1972.(Ver página 148). También es nombrado en Acta Labrada de declaraciones de Eduarde Luis LEON DUTER del 29.6.1972.(Ver página 149)Eval.A-1.(ME)

FECHA	DOCUMENTOS	055841 ANTECEDENTES A REGISTRAR
10.2.83	D.24324	FECHA DE DETENIDO: 10.6.72, UNIDAD CAPTORA: Reg.C.3, CONDENADO: 18 años, FECHA DE LIBERTAD PROBABLE: 10.6.1990, M.S.E. 1 a 3 años;Art. 150,151 inc. 1,2 y 3,132-6-137,61, 237,209,288-289,149,171 inc.1 172 inc,1,2 y 3 61,61-344, 294-295 inc.2 y 3, 288,289,340,54,55 CPO. Art.114 CPM.- Eval. A-1.-(FE)
29.4.83	24746/83	-3.3.83-Figura en una relación de detenidos en el E.M.R.1. procedente de la P.M.E..- Detenido el 10.6.72, Pertenece al M.L.N. - Eval A-1 (V)
29.4.83	18378/83	-2.9.82-Ficha del E.M.R.1 establece:Pertenece al M.L.N.. Col.22 Sector Militar ,- Eval B-2 (V)
4.5.83	0663/80 pág.2	-16.6.80-Indica Idem Doc. 10619/81 y0470/80.Eval: A-1(M)

11941 / 82 - POSEE ANTECEDENTES EN EL CO.NA.E -
PAG. 1749 EVAL - A - 1. INDICA ( ) ( ) ( )

2.12.83

055841

FICHA COMPLEMENTARIA

Fs 95

DOCUMENTO		ANTECEDENTES
Fecha	Origen	ESTEVEZ FERNANDEZ Nicolás.
17.X.72. P.E.I.No.145/972.	Doc.3531.	- A través de sus declaraciones se establece su vinculación a la organización sediciosa desde los comienzos de la misma, habiendo tomado contacto con algunos de sus principales integrantes, tales como: Eleuterio FERNANDEZ, Amodio PEREZ, Jorge MANERA, Tabaré RIVERO, Raúl SENDIC, Violeta ZETELICHE, Bandera LIMA, David MELIAN, RODRIGUEZ BELLETTI, Mejías COLLAZO, etc. Eval: A - 1 (Y).
12.1.73. P.E.I.No.80/972.	Doc.4407.	- Idem doc.1630. (Y).
24/1/73	D.4554	-El Comando de la Columna 22 era ejercido por un clandestino y un legal por departamento. Este y Luis Gastón GISLER (a)"Pepe" lo hacían por Rivera. En el año 1966 concurré a Rivera con RIVERO CEDRES y un argentino también integrante, que vienen a estructurar un plan para liberar tres cañeros presos en Artigas No se llega a concretar , debido a los hechos del 02/12/66(muerte de Carlos Flores y hechos subsiguientes), que obliga a pasar a la clandestinidad a la mayoría de los militantes.Eval. A-1 (U).-
20/V/977	D.0475 FEE	-figura en una nómina de privados de libertad en el ámbito del Ejército al 6/Agosto/976.Lugar de Reclusión:E.M.R. No.1.Eval. A-1.(F).- Indice 13.-

055841

FICHA COMPLEMENTARIA

DOCUMENTO		ANTECEDENTES
Fecha	Origen	
6.9.83	29180/2	06.09.71: En la fecha se fugó del Penal de Punta Carretas, Operación "ABUSO".Eval.A-1.(ME)
16/1/68	42 - 1	- Afiliado a UTAA.-
17.3.84	8401107 Pág.1732	1977: Idem anotaciones de ficha,aportando: Ingreso al E.M.R.N°1:10.11.72.Durante su detención en éste Establecimiento tuvo las siguientes sanciones: 1973-12 días,1974-73 días y 1975-46 días. Recibe visitas de sus hijas y correspondencia de su madre,hijas y de su suegra Martha GUIDALI.- Eval:A-1(Indica 14 y 15)(SM)
2.4.84	1513/79 Pág.27	En Consolidado de PEM.E. de fecha 31.8.79 figura como 16.6.72:Detenido,S.1ra.I.:22 a.P.,MSE de 1 a 3 años, Juez 1ra I,3er.Turno.2.8.79:Condenado 18 a.P. con Medidas de Seguridad Eliminativas de 1 a 3 años.- Eval:A-1(AD)

SERVICIO DE INFORMACION DE DEFENSA

Dep. 1

055842-9

Confeccionado el 25 ABR. 1974

V A R I O S

FOTO

Apellidos ESTEVEZ de AYALA

Nombres Nilsa

Fecha de Nacimiento

Lugar de Nacimiento

Est. Civil

Cred. Cívica Céd. Identidad

Otros Documentos

Ocupación

Padre

Madre

Domicilio Ciudad Durazno

Otros datos

055842 **FICHA COMPLEMENTARIA** F52

DOCUMENTO		ANTECEDENTES
FECHA	ORIGEN	
7.3.74.	Doc. 0490 (Ev.,A.1)	-Concurrió a un campamento realizado sobre la playa "EL SAUZAL",organizado por la Alianza Francesa de Durazno,el 3 de febrero de 1974. -En el mismo se encontraban personas sindicadas como izquierdistas, agitadores, pro.tupamaros, sedicio_ sos, ex.detenidos y detenidos puestos en "Libertad Vigilada".. -Este campamento presentaba las características de Centro de reclutamiento y entrenamiento._(V).

28/I/73

055843-F

Fs 1

MINISTERIO DE DEFENSA NACIONAL
S. I. D.

Dep. 1 Sec. 1
Sub - Secc. A/N
Ficha Nro. ..... Confec. ____

ESTEVEZ BLANCO (Apellidos) Olga (Nombres)

DOCUMENTOS: C/C. ..... (Serie / Nro.) C/I. ..... (Nro. / Dpto.)

OTROS DOC. ..... (Pasaporte / Lib. Enrol. / etc.)

NACIMIENTO: 19 años de edad aprox. (1973) (Fecha / Lugar)

DOMICILIO: Calle Brasil No. 235 (Calle / Nro. / Teléf. / Ciudad o Localidad)

PROFESION U OCUPACION: Estudiante de Magisterio 2o. año

LUGAR: ..... CARGO: .....

IDEOLOGIA POLITICA: ..... CLASIFICACION: .....

DATOS COMPLEMENTARIOS: Soltera (Est. Civil / Cónyuge / Hijos)

..... [redacted] (Otros familiares)

55843 E2

Fecha	Documentos	ANTECEDENTES A REGISTRAR
9/X/73	3454	Pertenece al Partido Comunista. Conjuntamente con Alberto Fernandez actúa en paros, huelgas etc. em el Lieeo Instituto Normal de Rivera, es hija del Sgto. José María Estevez Blanco, que fue baja en esta Dptal (R)

Montevideo, 23 de Octubre de 1970.-

MINISTERIO DE DEFENSA NACIONAL

S. I. D. 055844 - E fs1

ESTEVEZ
Olga Raquel

ESTEVEZ [illegible] Olga Raquel
Apellidos Nombres

(4) (a) "ESTELA" (a) "GIMENA" (7) "MARGA" (9)

DOCUMENTOS: C/C ..... Serie ..... N.o ..... C/I 18.660 (Flores) N.o ..... Dpto.

OTROS DOC. ..... Pasaporte ..... Lib. Enrol. ..... etc.

NACIMIENTO (1) (6) 3/IV/951 Fecha 19 años (1970) Lugar

DOMICILIO: (2) (7) Pedernal 2127 (,1970) Calle ..... N.o ..... Teléf. ..... Ciudad o Localidad

PROFESION U OCUPACION: (5) Empleada en una fábrica textil Obreros

LUGAR: ..... CARGO: .....

IDEOLOGIA POLITICA ..... CLASIFICACION Extremista MLN

DATOS COMPLEMENTARIOS soltera ..... Est. Civil ..... Conyuge ..... Hijos

(3) Compañera de: ZAPATA ACUÑA, José Martiniano. (8) Hijo de Francisco ..... otros familiares

055844 F52

Fecha	Documentos	ANTECEDENTES A REGISTRAR
1/IX/70	75/648	-Fue detenida, por saberséle vinculada a los grupos extremistas.-
2/IX/70	75/649	-Fue detenida en su domicilio, por informaciones dadas por el detenido ZAPATA ACUÑA, José Martiniano.-Indica ①②④.- -Fue procesada por el delito: "Asociación para delinquir".- Indica ④⑤
15/1/971 JPM Archivo Varios	Parte N:1	-Se hallaba internada en depencias militares. Viajó hacia Chile, haciendo opción del art.168 de la Constitución.-
31/XII/70	Listas (JPM)	-Con anterioridad, había sido liberada el 30/XII/970. Indica ⑥4/⑧.-
14-I-71.	79.- 25.-	Viajó hacia Santiago de Chile junto a otros tupamaros.-
31/10/72.	Doc.3904.	Figura en una relación de sediciosos que viajaron a CHILE.(bb).
3/1/1975 10-5-76 26.9.78 Mem. I 42/974.-(DD)	Doc. 3314 D.0644 1213	- Fué a Cuba a fines dé enero de 1972; hizo algunos cursos y a partir de octubre integra el Grupo Militar de la Regional Buenos Aires. A mediados de mayo del 73 va a trabajar a la Isla de Pinos donde se estáconstruyendo una ciudad modelo para la Juventud del Partido. Actualmente está en Cuba y hay posibilidades de que vuelva pronto. Compañera de "ISMAEL".- Indica ⑦.- (C.C)
8/3/74	D.0386	Indica:(9).-(J)

FECHA	DOCUMENTOS	055844 ANTECEDENTES A REGISTRAR Fs 3
16.02.82	D.6004/81/ 20	-Se encuentra comprendido en el Art.lo. literal b) del Acto Institucional No.4,por haber sido procesado el 1/9 1970 por los delitos previstos en. C.P.M. C.P.O. 150 EVALUACION A-1 (LA)
11.4.83	25365/53, 54.	-Indica ídem documentos 75/648/970, 79/25/971 y 3314/975. Eval.A-2 (RR).- 1971/1978: En información referente al M.L.N., obtenida por el Dpto.III/SID.en éste período se establece: - Existen indicios de que se encuentra en Europa.Eval.A-2 (SM)
9.6.83	27076/83 Pág.031	- 04.11.82 - En información actualizada a la fecha por el SID, se establece que pertenece a la fracción NUEVOS TIEMPOS del M.L.N. y se encuentra actualmente en Europa.- Eval: A-2.- (AA).-
2.12.83	11041/82 P.G. 1750	«POSEE ANTECEDENTES EN EL CONAE» EVAL.A-1. (B) INDICA ( ) ( ) ( )

MINISTERIO DE DEFENSA NACIONAL 055845-2

S. I. D.

25 MAYO 1974 FS1

Dep. I Secc. I

Sub - Secc. G

Ficha Nro.____ Confec.____

ESTEVEZ (Apellidos) Omar (Nombres)

DOCUMENTOS: C/C.____ (Serie / Nro.) C/I.____ (Nro. / Dpto.)

OTROS DOC. ____ (Pasaporte / Lib. Enrol. / etc.)

NACIMIENTO: ____ (Fecha / Lugar)

DOMICILIO: ____ (Calle / Nro. / Teléf. / Ciudad o Localidad)

PROFESION U OCUPACION: Estudiante Veterinaria

LUGAR: ____ CARGO: ____

IDEOLOGIA POLITICA: ____ CLASIFICACION: ____

DATOS COMPLEMENTARIOS: ____ (Est. Civil [redacted] / Conyuge / Hijos)

____ (Otros familiares)

055845 F2

Fecha	Documentos	ANTECEDENTES A REGISTRAR
12 9 73	2922	Candidato para integrar la Asamblea General del Claustro Universitario, orden estudiantil, lista 70, de la Facultad de Veterinaria. (K)
12/9/73	2923	Indica lo mismo que el anterio (para la Asamblea del Claustro, lista 71.) (K)

SERVICIO DE INFORMACION DE DEFENSA
Dep. 1

055846-0

Confeccionado el 5.12.72

VARIOS

FOTO

Apellidos ESTEVEZ

Nombres Pablo. M. (1)

Fecha de Nacimiento

Lugar de Nacimiento

Est. Civil

Cred. Cívica Céd. Identidad

Otros Documentos

Ocupación Bancario (2)

Padre

Madre

Domicilio Ciudad

Otros datos

[redacted]

Imp. CHIESA Hnos. Ltda. 4.000 - 11 - 72

055846

FICHA COMPLEMENTARIA

DOCUMENTO		ANTECEDENTES
Fecha	Origen	
1971.	Lista 988 PDC F.A	-Candidato como 24 suplente a la Junta Departamental por el dpto. de Salto sub lema Frente Salteño.(SS)
1971.	Lista 1808	Candidato en el 22.lugar a la Junta Departamental por el el dpto.de Salto sub lema Frente Salteño(SS)
1971	Lista 31 PDC	Candidato en el 20. lugar a la Junta Departamental de Salto sub_lema Frente Salteño.QQ.
17.8.82	D.17815	-Concurre a reuniones del P.D.C, llevadas a cabo en el local del Club Bancarios, sito en Brasil 765(SALTO),los dias viernes. Los temas tratados en las mismas son referente a la vinculación de la Iglesia Católica con el PDC. En ese sentido se ha establecido que el Dr. Carlos TEXEIRA VARESSE se desempeña como asesor del Clero, por lo que se leda gran importancia a la actividad de los laicos,siendo los dirigentes del "Movimiento de Ex-alumnos Salesianos" invitados a participar de reuniones, asambleas y congresos organizadas por el P.D.C.--Eval.B-2.--(MB)

2.12.83

11041 / 82 PAG. 1750 -POSEE ANTECEDENTES EN EL CO.NA.E- EVAL = A = 1. (6) INDICA (1) (2) ( )

055647-8

SERVICIO DE INFORMACION DE DEFENSA

Dep. I

Confeccionado el 13.10.71

VARIOS

FOTO

Apellidos ESTEVEZ

Nombres Pedro

Fecha de Nacimiento

Lugar de Nacimiento

Est. Civil

Cred. Cívica Cert Identidad

Otros Documentos

Ocupación

Padre

Madre

Domicilio Ceballos 1365 A. 3 Ciudad

1569

Otros datos

[redacted]

055847

FICHA COMPLEMENTARIA

DOCUMENTO		ANTECEDENTES
Fecha	Origen	
23.9.71	79/78	_Recibe publicaciones de Alemania__(E)
14/X/1972	D.3534	Recibe la revista "CHINA".-(J).- Indices

JUNTA DE COMANDANTES EN JEFE
S. I. D.

055848-6

Dep. I V Secc. I
Sub. Secc. S/N
Ficha N.º ..... Confec. 21.12.8

ESTEVEZ GONZALEZ (Apellidos) Pedro Ernesto (Nombres)

DOCUMENTOS: C/C T.D.C. 2216 (1) (Serie / N.º) C/I 16.796(Tacuarembó) (2) (N.º / Dpto.)

OTROS DOC. (Pasaporte / Lib. Enrol. / etc.)

NACIMIENTO: 40 años (1982) (3) (Fecha / Lugar)

DOMICILIO: 18 de Julio 180 (4) (Calle / N.º / Teléf.) TACUAREMBO (Ciudad o Localidad)

PROFESION U OCUPACION: Rematador (5)

LUGAR: CARGO:

IDEOLOGIA POLITICA: Partido Nacional Ferreira-Chiesa (6) Nov./1982 CLASIFICACION: CONVENCIONAL (7)

DATOS COMPLEMENTARIOS: Casado (8) (Est.Civil / Cónyuge / Hijos)

Otros familiares

[redacted]

Fecha	Documentos	055848 ANTECEDENTES A REGISTRAR Fs 2
22.11.82	D.22390	17.10.82Ê Hizo uso de la palabra en una reunión de la Agrupación Gral. Aparicio Saravia, en un local propiedad de Nelson TORRES, en la localidad de ACHAR (Tacuarembó). El tema tratado en la mencionada reunión giró en torno a las elecciones realizandose reiteradas manifestaciones de desconformidad con el actual proceso. El causante particularmente se refirió a Wilson FERREIRA ALDUNATE y SEREGNI, como individuos perseguidos por el proceso. Manifestando además que en una oportunidad había concurrido a un Banco a retirar un dinero y viendo un Soldado de Guardia, pensó en decirle:"Soldado no me apuntes que yo no voy a robar, los ladrones los tienen ustedes".-Eval.B-2 (FE)
12/1/83	23691/038	Electo 3er. Suplente del Organo Deliberante Nacional del Partido Nacional por el Departamento de Tacuarembó Hoja de Votación T.A.F de acuerdo al resultado de las Elecciones Internas de los Partidos Políticos habilitados, efectuadas el 28-XI-82. — Eval. del 6/83). Indica. / al 8.

JUNTA DE COMANDANTES EN JEFE 055849-4 Dep. I FS1 Secc. I

S. I. D.

Sub Secc. A/N

Ficha Nº ..... Confec. 14/2/81

ESTEVEZ — Apellidos

R. — Nombres

DOCUMENTOS: C/C ..... Serie ..... Nº ..... C/I. ..... Nº ..... Dpto.

OTROS DOC. ..... Pasaporte ..... Lib. Enrol. ..... etc.

NACIMIENTO: ..... Fecha ..... Lugar

DOMICILIO: ..... Calle ..... Nº ..... Teléf. ..... Ciudad o Localidad

PROFESION U OCUPACION: .....

LUGAR: ..... CARGO: .....

IDEOLOGIA POLITICA: Comunista. CLASIFICACION: .....

DATOS COMPLEMENTARIOS: ..... Est. Civil ..... Cónyuge [redacted] ..... Hijos

..... Otros familiares

055849

Fecha	Documentos	ANTECEDENTES A REGISTRAR
12.05.81	3755	9/11/78:- Presentó conjuntamente con FIGUEREDO MONTADO Carlos Milton, a CARDOZA MARRERO Manuel Julio, para su afiliación al P. Comunista, según material incautado por OCOA, en Feb/76. Eval. A-2 (AM)

Imp. Nacional 4/6/79

055850-D

SERVICIO DE INFORMACION
DE DEFENSA

Dep. I

Confeccionado el 7 de enero de 19[illegible]

VARIOS

FOTO

Apellidos ESTEVEZ LEITES

Nombres Raúl

Fecha de Nacimiento

Lugar de Nacimiento

Est. Civil

Cred. Cívica Ced Identidad

Otros Documentos

Ocupación Ayudante Profesor Facultad Agronomía

Padre

Madre

Domicilio Camino Maldonado 5399 Ciudad Montevideo

Otros datos

[redacted]

055850

FICHA COMPLEMENTARIA

DOCUMENTO		ANTECEDENTES
Fecha	Origen	
16-VIII-968	59/14	-Detenido durante una reunión clandestina de elementos de izquierda, en el domicilio del Escribano Adalberto González sito en Treinta y Tres 775 de San Carlos Dpto. de Maldonado. En la oportunidad se dijo que el Motivo era formar el "Movimiento de Defensa de la Libertad y Soberanía" habiendo concurrido delegaciones de Maldonado, Punta del Este y Montevideo.-
7/IX/1968	B.64(1) D.7	-Detenido al salir de la casa del escribano [illegible] GONZALES en la cual se realizó una reunión con [illegible] á o formar el Movimiento por la Defensa de las Libertades y la Soberanía de la localidad (San Carlos).- Luego de prestar declaraciones fue puesto en Libertad
20.7.68	MARCHA Nro.1411	-Integra nómina de entidades y personas que suscriben un manifiesto donde fundamentalmente se pronuncian contra el mantenimiento de las Medidas Prontas de Seguridad, expresando entre otros conceptos que las mismas han violado reiteradamente las libertades públicas.-(JJ)

[illegible]

[illegible]

Fecha de Nacimiento

Lugar de Nacimiento

Est. Civil

Cond. Civil

Otros Documentos

Ocupación

1324

1325

Ficha Unificada el 14.1.82 por (C)

SERVICIO DE INFORMACION DE DEFENSA

055851-0

Dep. 1

Confeccionado el 13-X-1970

E

VARIOS

Apellidos ESTEVEZ FERNANDEZ (1)

Nombres Raúl HECTOR

Fecha de Nacimiento 01.4.940 Paysandú (3)

Lugar de Nacimiento

Est. Civil

Cred. Cívica KBA Nº 13.290 (4) Ced Identidad 2.661.102-3 [illegible]

Otros Documentos

Ocupación Funcionario del B.R.O.U. (6) (Paysandú) (7)
Funcionario del B.R.O.U. desde el 1.7.960. (11)

Padre Raúl (6)

Madre María Margarita (7) [redacted]

Domicilio Dr. Penza 320 Guichón 1969/72 Ciudad
Dr. Olazabal y H s-n 1972-75 .-Industria 360 1975/80 Guichón
Sarandí 327 1980 Guichón (8)

Otros datos Incendado retirado.

Hermano del Recluso Estevez Fernandez-Nicolás (10)

055851

FICHA COMPLEMENTARIA FS2

DOCUMENTO		ANTECEDENTES
Fecha	Origen	
1962	Lista 4190 U.Popular	-6°Titular al Concejo Departamental de Paysandú.-
18/IX/64	B.75(1)D.408 "EPOCA"	Interrogado por este periódico sobre la ruptura de relaciones con Cuba, el reseñado [illegible] expresando su contrariedad ante el acatamiento [illegible] el Gobierno de la resolución de la O.E.A..
B.75(1) D.372	8/IX/964	Firmó manifiesto de ciudadanos de Paysandú [illegible] de la ruptura de relaciones con el Gobierno [illegible]
12.7.72	Doc. 1987 Eval. A-2	Figura en una relación de personas que visitan [illegible] extremista Nicolás Antonio Estevez Fernández [illegible]
4.V.73.	Doc.831.	- Figura en una relación de personas que integran el "Movimiento 26 de Marzo ". Eval: A - 1 (Y).
10.10.80	0470	-Visita a su hermano (Nicolás ESTEVEZO, internado en el E.M.R. Nº 1. Es de hacer notar que el mencionado recluso es sindicado dentro del establecimiento como integrante del denominado Movimiento "PUNTISTAS". EVALUACION A -1.
8.1.82	D.10895	-15.12.81 -Presenta recurso ante el Delegado del SID en Paysandú al habérsele incluído en la Categoría "C" de CHCP.

...///

FECHA	DOCUMENTOS	Raúl Héctor 055851 ANTECEDENTES A REGISTRAR ESTEVEZ FERNANDEZ 53
		04.1.82 - El Delegado del S.I.D. en Paysandú remite a este Servicio el recurso presentado por el causante para consideración.-(C)
26.12.81.	Doc. 10619	Indica lo mismo que el Documento No.1987, aportando el No. de Recluso 073 de su hermano.- Eval.A-1.-(FE)
23/I/82		- Por Nota No. 007/D-I/82, se devuelve el expediente del causante al Señor Delegado del S.I.D. en el Dpto. de Paysandú, a efectos de otras averiguaciones que permitan obtener mayores elementos para adoptar resolución sobre este caso.- (CC)
		26/3/82 - El Señor Delegado devuelve los obrados con las averiguaciones realizadas, de las cuales se extrae:
		A - Que en la Oficina Electoral de ese Dpto., no existe ninguna Constancia de quien se trata la persona Raúl ESTEVEZ que figura como candidato al Consejo Departamental como 6to. Titular de la lista 4190 del año 1962.
		B - Que tampoco a posteriori en dicha Oficina se detecta a la persona Raúl ESTEVEZ como integrando otras listas, ya sean tradicionales o izquierdistas, ni como Delegado de Mesa
		C -Que del interrogatorio a integrantes conocidos de la lista 4190 de 1962, se desprende que Raúl ESTEVEZ FERNANDEZ no serían quien figura como candidato.
		...///

FECHA	DOCUMENTOS	055851 ANTECEDENTES A REGISTRAR Fs 4
111...		D - Que no se puede completar esta etapa por fallecimiento de todos los principales dirigentes departamentales de la lista. E - Que no se logró establecer vínculo con la sediciosa vigilada Laura ORTIZ VOLPE, pero se descarta que podría ser amante, sino talvez vínculos comerciales o contactos de índole izquierdista. F - Que se confirma la detención del causante en 1973, cuando la disolución de las Cámaras y en ese momento aparece como responsable de un Club o Comité del P.D.C., lo cual admite. G - Que efectivamente es hermano del sedicioso Nicolás ESTEVEZ FERNANDEZ, aunque los controles no registren tal hecho y visitas al mismo. H - Que sin embargo, el causante, junto con Numa MENDIBURU (Categoría "C") eran responsables del citado Club del F.A. en Guichón, de acuerdo a lo aportado por el dueño del local I - Que según lo aportado por dirigentes de Guichón de la lista 72 del año 1962, efectivamente trabajó para esa lista, pero también lo identifican como activista del F.A. en 1972. Incluso se encargó de propaganda callejera, de acuerdo a informes del Comisario de la 12a. Sección. ...///

055851 F55

DOCUMENTOS | ESTEVEZ FERNANDEZ ANTECEDENTES A REGISTRAR Raúl Héctor

K - Que al consultarse al S-2 del Batallón de Infantería No. 8, surge el causante en archivo de detenidos con las siguientes constancias:

Año 1971 - Secretario de la coalición política Frente Amplio y principal integrante del Movimiento "26 de Marzo".

30/10/71 - Hace uso de la palabra en un acto del F.A. que se realiza en Guichón.

16/11/72 - Asiste a reunión gremial de Unión de Bancarios del Uruguay, a la que asisten representantes de Paysandú y Montevideo.

11/7/73 - Se adhiere a paro propiciado por la Banca Oficial y Privada, retirándose de su lugar de trabajo.

01/12/73 - Detenido bajo Medidas Prontas de Seguridad, al decretarse la ilegalidad de los partidos de izquierda, siendo puesto en libertad al mismo día.

Otras Anotaciones:

-Sindicado como principal dirigente y activista del F.A. y principal figura del Movimiento "26 de Marzo", Directivo del Cine Club Guichón.

Por todos estos elementos obtenidos, que detectan su militancia izquierdista, la Delegación de Colonia sugiere mantener al causante en la Categoría "C" de C.H.C.P..-

055851

FECHA	DOCUMENTOS	ANTECEDENTES A REGISTRAR F56
		22.04.82.- Por Exp.Nº.298/D-I/82 de este Servicio se comunica al Delegado del S.I.D. en Paysandú que esta Dirección ha resuelto mantener al causante en la Cat. "C" de C.H.C.P. (NN)
13.04.82.	D. 13663 82	-Figura en una relación de personas que ocupan cargos públicos y que visitan con regularidad a reclusos internados en el E.M.I.R. 1. -EVALUACION A-1.-(GM) (LA). Indica (9) (10) ( ) ( ) ( ) ( ).
01/6/82	15486	Por Oficio No. 133/982 de fecha 24 de Mayo de 1982, el Señor Delegado del S.I.D. remite a este Servicio la notificación practicada al causante el día 04 de Mayo sobre la resolución de 1ra. Instancia, y el Recurso en 2da. Instancia que en tiempo presentara ante esa Delegación.- (CC)
		02/6/982 - Por Exp. No.362/D/I/82, se elevan a la Junta de Comandantes en Jefe todas las actuaciones del causante para su consideración y resolución correspondiente.-(NN)
14/10/81	C.H.C.P. No.036/81-PERMANENCIA-PAYSANDU	-DATOS DE LA JEFATURA DE POLICIA DE PAYSANDU.- 1/12/73: A la hora 12.30 es detenido bajo el régimen de Medidas Prontas de Seguridad, al decretarse la ilegalidad de los Partidos de Izquierda.-Libertad el mismo día Hora 18.10.-

...///

FECHA	DOCUMENTOS	055851 ANTECEDENTES A REGISTRAR	Fs 4.
14/...		29/8/75: Por Documento No.4/75 de la 12da. Seccián se establece que el causante es visitado en su domicilio por Laura ORTIZ VOLPE, persona vigilada por esta Policía por su ideología.-Laura Ortiz llega al domicilio del causante los días domingos en horas de la noche, y se retira los días lunes también en horas de la noche.-De indagaciones realizadas se ha logrado establecer que ORTIZ VOLPE ha mantenido contactos con la persona Seraida MARTINS, persona vigilada por su ideología.-29/4/76: Integra en carácter de Tesorero la Comisión Directiva del Club Nacional de Fútbol de Guichón.- 14/6/79: Tramita C.H.C.P. solicitud Nro. 03776.- 6/6/80: Se le otorga Certificado provisorio Categoría "C" y se eleva la solicitud a Montevideo para consulta.- 08/6/82: En la fecha se contestó dicha constancia a nombre del causante, solicitada para Permanencia en el B.R.O.U..- (BC)	
10.8.82.	17600	-Remite una carta al Sr. Director del S.I.D., en la que adjunta una copia de la carta enviada por el causante al Sr. Jefe de Policía de Paysandú, referente a la inhabilitación para desempeñar cargos públicos,como así tambien fotocopias de los distintos descargos realizados hasta la fecha.- De acuerdo a sus manifestaciones, su verdadero nombre es ...///	

FECHA	DOCUMENTOS	055851 ANTECEDENTES A REGISTRAR 58
///...		Raúl ESTEVES FERNANDEZ, por lo que se procede a eliminar la incrementación del 2do. nombre que figuraba como Héctor.-Eval.A-1.(TJ).-
6.08.82	D.18096	12.08.82 - El Sr. Jefe de Policía de Paysandú informa que notificado el causante se negó a firmar la mencionada notificación, aduciendo que en la disponibilidad de la J.C.J. se lo menciona como Hector Raúl ESTEVEZ FERNANDEZ, siendo que sus nombres y apellidos corresponden a Raúl ESTEVEZ FERNANDEZ.-
31/8/82	....	-MEMO.(A)No.1908/82 PARA EL E.M.R.No.1. (P) (NN)

055852 - 8

E B1

MINISTERIO DE DEFENSA NACIONAL
S. I. D.

Dep. 1 Sec. 1
Sub-Secc. A/N
Ficha Nº ____ Confec. 201172

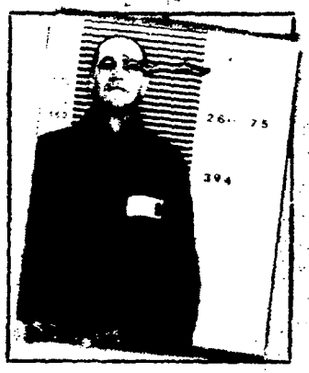

ESTEVEZ BOTTARO RAUL ZAPICAN
Apellidos Nombres

0 19810 (1) (a) IVAN

DOCUMENTOS: C/C. HAB 18810 C/I. 20873
Serie Nro. Nro. Dpto.

OTROS DOC. ____
Pasaporte Lib. Enrol. etc.

NACIMIENTO: 32 años de edad 04/JUN/940 (5)
Fecha Lugar

DOMICILIO: Lavalleja 875 (1) BRASIL 593 (4)
Calle Nro. Teléf. Ciudad o Localidad

PROFESION U OCUPACION: COMERCIO

LUGAR: ____ CARGO: [redacted]

IDEOLOGIA POLITICA: ____ CLASIFICACION: ____

DATOS COMPLEMENTARIOS: CASADO WILMA ESTHER VEIGA RAUL RAFAEL, PATRICIA
Est. Civil Cónyuge Hijos

HERMNAOS: Luis, Juan Antonio, Hugo y Ariel (6) HIJO DE: Juan (F) y Diamantina (7)
Otros familiares

055852

Fecha	Documentos	ANTECEDENTES A REGISTRAR F 2
Oct.1972 JPM PM	Anexo 2 4678	Procesado en el mes de Octubre de 1972 por los delitos : "Conspiración seguida de actos preparatorios" y "Asociación para delinquir".(DD)
22.6.72	Doc.1707	**Detenido a raiz de las declaraciones de Nicolas Antonio ESTEVEZ FER-**
9/7/72	D.1954	**NANDEZ y otros(capturados en un enfrentamiento en la zona "Bajada**
P.P.I. (H).	E.M.G.E.	**de Pena" en el departamento de Rivera) basandose en las cuales fueron identifieados y detenidos otros 35 sediciosos, todos integrantes de la columna 22.**
20/6/72	D.1630	**Prestó dinero a la organización delictiva,trabajó en la construcción de berretines y tatuceras y realizó tareas de información sobre militares y funcionarios policiales.-(CC)**
27.10.72	D.3813.RD.	Considerado:Carácter:NORMAL,Peligrosidad:MEDIA,Motivo reclutamiento: CONVENCIMIENTO,Grado concientización:CONVENCIDO,Colaboración:MEDIA, COnducta:BUENA,Seguridad REGULAR,Aislamiento:MEDIO. Detenido el 7 junio 972,reclutado por JUAN JOSE DOMINGUEZ"DARIO"en febrero 1972.Pertenece a la Col.22.Zona Rivera,Cargo:ENLACE DEL GRUPO DE LA CHACRA-COBERTURA.
23.10.71	D.3707RD	Se encuentra detenido.(R).-
9/7/73	D. 1502	**- Se encuentra detenido en el E.M.R. No.1 Libertad. (GG).-** Eval: A - 2
20/V/977	D.0475 PTE	-Figura en una nómina de privados de libertad en el Ambito del Ejército al 6/Agosto/976.Lugar de Reclusión:E.M.R. No.1.Eval.A-1.(P).-

ESTEVEZ BOTTARO Raúl Zapicán 055852 F3

FECHA	DOCUMENTOS	ANTECEDENTES A REGISTRAR
20/5/77	D-0475 (B)	6/8/76. Detenido el 6/6/72. Procesado.- Eval.A-1.- (i).
7.11.77	D.1149	-Indica doc. 0475. Procesado por el J.M.1a.I.3er.T. por los art. 132-6, 137 y 150 CPO.- (U).
8.5.78.	Doc.544	-Figura en relación de Movimientos de Recluídos al 31.3.78. Fué BAJA del EMIR.1 el 15.2.78.-CAUSA DEL MOVIMIENTO:Libertad Provisional.-JUEZ:1ra.I.3er.T.-FECHA DE DETENIDO:6.9.72 ANTECEDENTES:Art.132 inciso 6,137,150 CPO.-Eval.A-1.- (i).
		-Figura en relación de ALTAS al 31.3.78.ALTA al Reg.C.3.- Eval.A-1.- (i).
27.4.78	Doc.501	-Figura en una relación de reclusos liberados del EMR.1 de acuerdo a las Normas Generales que rigen las actividades de civiles bajo responsabilidad del Ejército.Unidad presentación:Reg.C.3 (MM).-
	8/6/81	- Se contestó Memo No 912 para la D.N.I.I. (MM)
26.12.81	D.10619	Recluso No. 394.- Es visitado en el E.M.R. No.1, por su hermano: Ariel ESTEVEZ BOTTARO, de profesión : Policía.- Eval. A-1.- (FE)

055852

Fs 4

FECHA	DOCUMENTOS	ANTECEDENTES A REGISTRAR
16.02.82	D. 5757/ 62	-Figura en una relacion de la Corte Electoral, de ciudadanos inscriptos en el Registro Civico Nacional, que se encuentran comprendidos en el Art. 1, Literal "B" del Acto Institucional No. 4, con prohibicion de ejercer el derecho de voto. (Procesados por delitos de "Lesa Nacion").EVALUACION A-1(VL) Indica (1) (2)
16.02,82	D.6004/81/ 20	-Se encuentra comprendido en el Art.1o. literal b) del Acto Institucional No.4,por haber sido procesado el 25/9/972 por los delitos previstos en. C.P.M.
		C.P.O. 137, 150
		EVALUACION A-1 (LA)
29.4.83	24739/83	-3.3.83-Figura en una relación de libertades vigiladas categoría "C", procedente de la P.M.E..Unidad de control Reg.C.3.Detenido el 6.6.82, liberado el 15.3.78.Pertenece al M.L.N.- Eval A-1 (V)
29.4.83	24862/83	-8.3.83-Indica Idem al Doc. 24739/83 .- Eval A-1 (V)
29.4.83	18378/82	-2.9.82-Ficha del E.M.R.1 establece:Detenido el 7.6.72, Libertad provisional:15.3.78.Procesado por el Art.137,150. pertenece a la COL.22.M.L.N.Sector Militar.- Eval B-2 (V)

055852 F5

FECHA	DOCUMENTOS	ESTEVEZ BOTTARO ANTECEDENTES A REGISTRAR Raul Zapican
29.4.83	24766/83	-3.3.83-Figura en una relación de reclusos que poseen acta de interrogatorio. En la misma menciona a:Gallo, Juan Antonio Estevez, Raquena Lopez, Eval A-1 (V)
10.8.83	0114/80 pág.6	En consolidado de P.M.E. del 31.12.79 figura como: L.Vigilada. Baja por Pase a Cat."C", siendo su Unidad de Control el Reg.C.No.3. Eval.A-1.(ME)
2.12.83	11941 / 82 P.G. 1750	- POSEE ANTECEDENTES EN EL CONAE - EVAL - A - 1. (B) INDICA ( ) ( ) ( )
27.2.84	3401107 Pag.512y 2695,2697	-FEB/MAR/976: Indica anotaciones registrada en ficha, agregando:Actividades comprobadas:Enlace de grupo de chacra,cobertura,presto dinero a la Organización delictiva,trabajo en la construccion de berretines y tatuceras.,realizo tareas de informacion sobre militares y funcionarios policiales. Ingresó al EMR 1 el 15.11.72 y su conducta en el penal mereció las siguientes sanciones:en los años 1973,74 y 75:11,15 y 20 días de arresto respectivamente. FORM K:C.Reg.Med. Eval A-1 (BR).-

SERVICIO DE INFORMACION
DE DEFENSA
Dep. I

055853-6

Sección "G"
Gremios
Ficha Nº [redacted]

Foto

Nombres y Apellidos: ESTEVEZ RODRIGUEZ Roberto Raymundo

Fecha y Lugar Nac.:

Cred. Cív.: Serie BBA Nº 15698 Ced. Identidad: 762.389

Otros documentos:
(Pasaporte - Libreta Enrolam. - etc.)

Domicilio: Arenal grande 2176 Apto. 1/ Francisco Santos 4874 Esq. Besares (1974)
(Ciudad o Localidad) (Calle) (Nº) (Teléf.)

Profesión: Conductor 3538 (Egresó 2/12/69) AMDET

Cargo y Lugar:

Ideol. Política: COMUNISTA Actuación:

Datos Complementarios:

Apreciación General:

Ficha confeccionada: Montevideo, 3 de [illegible] de 1967

055853

FS 8

FICHA COMPLEMENTARIA

Documento		ANTECEDENTES
Fecha	Origen	
1.7.73	1622	Figura en lista de detenidos gremiales. (K)
1.7.73	1633	Indica lo mismo que el anterior. (K)
19.10.81	----------	Se contestó Nomo. (A) Nº 1962/981 para el EE.MA.CC (MS)

055853

SERVICIO DE INTELIGENCIA
División I
(Seguridad)

MINISTERIO DE DEFENSA NACIONAL
SERVICIO DE INFORMACION DE DEFENSA
M/F

I.A.01/16-6769

B3

Sección
Act. Ant. Nac.
Ficha N.º [redacted]

Nombres y Apellidos: ESTEVEZ
Roberto R.

Foto

Fecha de Nacimiento:

Lugar de Nacimiento: (País - Ciudad o Localidad - etc.)

Cred. Civ.: Serie BBA. N.º 15698. (6) Ced. Identidad: [illegible]

Otros documentos: (Pasaporte - Libreta Enrolam. - etc.)

Domicilio: Maciel 109 (Barrio Monterrey - Canelones) (2) Arenal Grande 2176 ap.1. MONTEVIDEO. (7).
(Ciudad o Localidad) (Calle) (N.º) (Telef.)

Filiación
- Edad Aparente ..... Color del Cutis .....
- Color del Cabello ..... Estatura Aproximada .....
- Complexión ..... Aspecto Social .....
- Señas particulares .....

[redacted]

Ficha confeccionada en Montevideo el 22 de junio de 1965.-

055853

F54

(Nro. 1546) (3)

ACTIVIDADES

(1) Laborales: Profesión Chofer -AMBET Lugar de trabajo Estación UNION (4)

Cargo ..... Antigüedad .....

Otras Actividades .....

.....

(2) Políticas: Ideología COMUNISTA (5) Actuación Integ.Agrup.Estación Goes.-

Antecedentes .....

Antecedentes familiares .....

(3) Sociales: Estado Civil ..... Religión ..... Figuración .....

Grado Instrucción ..... Lugares que frecuenta .....

(4) Económicas: Situación ..... Capital aprox. ..... Vehículo ..... marca y N.o

Otros datos .....

Datos Complementarios .....

Apreciación Personal Gral. .....

.....

.....

ESTEVEZ FICHA COMPLEMENTARIA **Roberto.-**

Documento		055853 Antecedentes Fs 5
Fecha	Origen	
22-IV-965.-	B-75(1)D-455. ElPopular.-	-Como integrante del Secretariado de la Agrupación Estación Goes, manifiesta a cronista de este diario que estan invitando a todos los compañeros de trabajo para concurrir a la asamblea pública a realizarse el día 28 del corriente en homenaje al "Día Internacional de los Trabajadpres" y que tienen un compromiso de $ 1,000 para el día del cobro para donarlos a El Popular para ayudar a construir lo que fuego destruyó.-
17.7.74	1732	-Aparece en una listade funcionarios comunistas de AMDETA.- Eval. F-6.-(PP).-Indica (7),(2),(3),(4),(5), (PP)
21.4.75.	Doc.656.	- Afiliado al P.Comunista el 05.06.68.con el No. 6907.(Microfilm incautado a RODNEY ARISMENDI).- EVALUACION:B-2.Indica: (6) y (7). (Y).-
19.10.981	----------	-- Se contestó Memo. (A) Nº 1962/982 para el MS.MARCO. (MS)

055853 FICHA COMPLEMENTARIA

Documento		Antecedentes
Fecha	Origen	

J. C. J. 055853 18 SET. 1978

Dpto. 1 Fs 7

Apellidos ESTEVEZ

Nombres Roberto R.

Documentos: AFIL.P.C.No.6907.

Ant, Secc: A B C D E G V

☐ ☐ ☐ ☐ ☐ ☐ ☐

Secreto

055853

ANTECEDENTES

F58

~~Fecha ing: 5.6.68.~~

~~Or.29 años.~~

~~Dom: Arenal Grande 2176 ap.1.Mdeo.~~

~~CC: TBA.15698.~~

~~Coup: Chófer A.M.D.E.T.~~

~~8.1.76.Doc.0001.Eval: B - 2. (Y).~~

JUNTA DE COMANDANTES EN JEFE 055854-4 FS 1

S. I. D. ANTINACIONAL

Dep. I Secc. 1

Sub Secc. A/N

Ficha Nº ____ Confec. 25.6.82

ESTEVEZ MIROZ — Apellidos

ROBERTO RAMON — Nombres

DOCUMENTOS: C/C B.U.A. 52.695 — Serie / Nº — C/I. 1.346.941-7 — Nº / Dpto.

OTROS DOC. ..... — Pasaporte / Lib. Enrol. / etc.

NACIMIENTO: 18.2.1955 Montevideo — Fecha / Lugar

DOMICILIO: Avda.Uruguay No.1394 apto.1 — Calle / Nº / Teléf. / Ciudad o Localidad

PROFESION U OCUPACION: Fotográfo

LUGAR: Por su cuenta CARGO: .....

IDEOLOGIA POLITICA: ..... CLASIFICACION: .....

DATOS COMPLEMENTARIOS: casado — Est. Civil / Cónyuge / Hijos

HIJO DE: ROBERTO RAYMUNDO Y ESTHER — Otros familiares

Fecha	Documentos	055854 ANTECEDENTES A REGISTRAR F.2
C.H.C.P.No.49/82 Secc.3ra.MEMO.INGRESO		-DATOS DE LA D.I.I.: Por Memorandum No.602/974 de fecha 1.7.74 la Secc.16a. informa que fue detenido en momentos que se realizaba una manifestación relámpago en las calles 8 de octubre y Guemes, esta acompañada de una volanteada de la U.J.C., Fué internado en el cilindro Municipal el día 2.7.74 y liberado el 11.7.74.(MV) -25.5.82: En la fecha se contestó dicha constancia sin antecedentes a nombre del causante, para ingreso en el Ministerio de Educación y Cultura.-(MV).-

SERVICIO DE INTELIGENCIA
División I
(Seguridad)

MINISTERIO DE DEFENSA NACIONAL
SERVICIO DE INFORMACION DE DEFENSA

055855-197

Sección A
Act. Ant. Nac.
Ficha N.º ~~0324~~

Nombres y Apellidos: ESTEVEZ de PRANDI, Rosa B..-

Fecha de Nacimiento:

Lugar de Nacimiento:
(País - Ciudad o Localidad - etc.)

Cred. Civ.: Serie N.º Ced. Identidad:

Otros documentos:
(Pasaporte - Libreta Enrolam. - etc.)

Foto

Domicilio:
(Ciudad o Localidad) (Calle) (N.º) (Telef.)

Filiación
- Edad Aparente — Color del Cutis
- Color del Cabello — Estatura Aproximada
- Complexión — Aspecto Social
- Señas particulares

Ficha confeccionada en Montevideo, el 5 de junio de 1962.-

[redacted]

055855

ACTIVIDADES

(1) Laborales: Profesión Odontólogo.- Lugar de trabajo .....

Cargo ..... Antigüedad .....

Otras Actividades .....

.....

(2) Políticas: Ideología Castrista.- Actuación .....

Antecedentes Firmante declaración profesionales universitarios apoyo a Cuba.- (Similar al Doc.0834/77).-

Antecedentes familiares .....

(3) Sociales: Estado Civil ..... Religión ..... Figuración .....

Grado Instrucción ..... Lugares que frecuenta .....

(4) Económicas: Situación ..... Capital aprox. ..... Vehículo ..... (marca y N.o)

Otros datos .....

Datos Complementarios Informe Div.I.- Seguridad.-

Apreciación Personal Gral. .....

.....

.....

	Fecha	Contenido
1)	1º.XII.59	Of.1096/1959 del Bn.I.4.-

055855

Lugar donde frecuenta FS 3

afiliado a

actividad política y donde actúa

Antecedentes policiales

vehículos que posee o que guía

nombre y número de personas que forman su familia

DATOS COMPLEMENTARIOS

1) Miembro dirigente de la Comisión de Auspicio (de Colonia) para el I Congreso de Mujeres Latinoamericano realizado en noviembre pasado en Santiago de Chile(Nota: sus organizadores fueron organismos comunistas y en nuestro país lo patrocinaron también organismos comunistas).-

Profesa ideas políticas socialistas.-

SERVICIO DE INTELIGENCIA

055855

F54

Fecha Montevideo, 1º-diciembre-959.-

Ficha

Nombre ESTEVEZ DE PRANDI, Rosita.-

Nacionalidad

Profesión o actividad Odontóloge.-

Lugar de nacimiento

Documentos que posee

Domicilio Teléf.

FOTO

F I L I A C I O N

Edad aparente color del

cutis de los cabellos

estatura aspecto social

señas particulares

055855

Fs 5

FICHA COMPLEMENTARIA

Documento		ANTECEDENTES
Fecha	Origen	

055855

FICHA COMPLEMENTARIA

-B6

Documento		ANTECEDENTES
Fecha	Origen	
13.8.77	Doc. 0834.	Año 1962-Firmante de un manifiesto de Profesionales Universitarios ante la situación Cubana. Eval. A-2 (BB).- 24/11/77-CONTESTADA POR MEMO.(A)Nº3154/77-DPTO.II DEL E.M.E.- (W).-

Doc. 1261/81 055856-9 12/3/80 B 1

JUNTA DE COMANDANTES EN JEFE

S. I. D.

Dep. I Secc. I

Sub Secc. A/N

Ficha Nº ..... Confec. .....

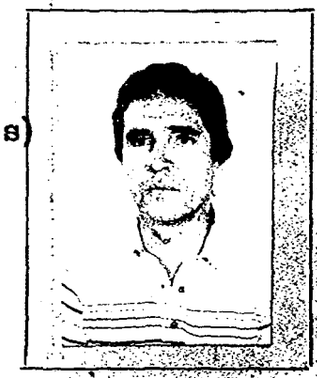

ESTEVEZ MACIEL (Apellidos) Rubén Walter (Nombres)

DOCUMENTOS: C/C CBA 17423 (Serie / Nº) C/I. 70.546 (Canelones) (Nº / Dpto.) (1)

OTROS DOC. ..... (Pasaporte / Lib. Enrol. / etc.)

NACIMIENTO: 29/3/40 (2) (Fecha) Canelones (3) (Lugar)

DOMICILIO: Cerrito y Dr. C. Paganini (1960/78) (4) (Calle / Nº / Teléf. / Ciudad o Localidad)

PROFESION U OCUPACION: Vendedor de diarios (Santa Lucía) (1968/70) - Funcionario de ANTEL (1970/78) (5)

LUGAR: ..... CARGO: .....

IDEOLOGIA POLITICA: ..... CLASIFICACION: .....

DATOS COMPLEMENTARIOS: Casado (6) (Est. Civil / Cónyuge / Hijos)

Hijo de: Santiago y María (7) [redacted] (Otros familiares)

Fecha	Documentos	055856 ANTECEDENTES A REGISTRAR FSL
1976	OCOA	Afiliado al P.C. con el Nº 53.608, según matefial incautado por OCOA. EVALUACION: A - 1.- 12/3/80 - Se contestó Const. Hab. N- 1558, Secc. 2a. Dpto. Canelones. En la misma figufaba como afiliado al P.C. Nº 53.688.- Indica (1) al (7). (E).-
15.11.80	Doc.1261	- Presentó recurso ante el Sr. Delegado del SID en el Dpto. de Canelones, el que fue elevado a este Servicio el 27/XI/980, por habérsele adjudicado Constancia de Habilitación Categoría "C".- - 01.4.81 - Por Exp.Nº085/D-I/81 se vuelven los obrados al Sr. Delegado del SID en el Dpto. de Canelones para que se sirva ampliar la información sobre el recurrente.(CC) - 05.JUL/981-en la fecha porExp.Nº458/D-I/81 se comunica al Señor Delegado del SID en el Departamento de Canelones que este Servicio ha resuelto mantener al causante en la Categoría "C" de Constancia de Habilitación.(K).-
18.8.81	D. 7099	- 27.6.81-Presenta recurso en 2da. Instancia ante el Delegado del S.I.D. en el Departamento de Canelones, el que es elevado a este Servicio el 06.8.81 para su correspondiente tramitación.(C)

Imp. Nacional 716/79

FECHA	DOCUMENTOS	055856 ANTECEDENTES A REGISTRAR	F3
		03.IX/81 - Por Exp.N°748/D-I/81 se elevan los obrados a la J.C.J. para su consideración y resolución correspondiente, con la opinión de esta Dirección de mantener la Categoría "C" recurrida por el causante. (K).-	
		16.9.81- Por Exp. N°812/JCJ/81 la Junta de Comandantes en Jefe comunica a este Servicio que ha resuelto mantener al causante en la Cat. "C" de CHCP.	
		23.9.81- Por Exp. N°861/D-I/81 se vuelven los obrados al Delegado Departamental del S.I.D. para su conocimiento y notificación del interesado.(C)	
		8.10.81 - En la fecha se notifica al causante de la precedente resolución.-	
		19.10.81 - El Delegado del S.I.D. en Canelones devuelve los obrados del causante a este Servicio para su archivo.- (NN).	
26/2/982	12221/7	Funcionario de ANTEL paso a situacion de disponibilidad el 29.10.81 en aplicacion del Acto Institucional N.7 de fecha 27/6/977.EVALUACION. A-1. (GM) Indica ( ) ( ) ( ) (·) ( )	

VARIOS 29/7/82 fs 1

JUNTA DE COMANDANTES EN JEFE 055857-f

S. I. D.

Dep. 1 Secc. 1

Sub. Secc. A/N

Ficha N.º ..... Confec. .....

ESTEVEZ PEREIRA — Sandra Elizabeth

Apellidos — Nombres

DOCUMENTOS: C/C ..... C/I. .....

Serie — N.º — N.º — Dpto.

OTROS DOC. .....

Pasaporte — Lib. Enrol. — etc.

NACIMIENTO: .....

Fecha — Lugar

DOMICILIO: .....

Calle — N.º — Teléf. — Ciudad o Localidad

PROFESION U OCUPACION: .....

LUGAR: ..... CARGO: .....

IDEOLOGIA POLITICA: ..... CLASIFICACION: .....

DATOS COMPLEMENTARIOS: .....

Est.Civil — Cónyuge — Hijos

.....

Otros familiares

[redacted]

Fecha	Documentos	055857 ANTECEDENTES A REGISTRAR	Fs 2
28.05.82	15.381	El Ministerio de Relaciones Exteriores autoriza al Consulado Uruguayo en Buenos Aires a expedir o renovar Pasaporte a nombre del causante. Eval.: A-1. Indica ( ) ( ) ( ) ( ) (LA) (GM).	

MINISTERIO DE DEFENSA NACIONAL 055858 - 5

S. I. D.

Dep. I Sec. I

Sub Secc. G

Ficha Nro. ____ Copia 2.6.77

ESTEVEZ MACIEL — Santiago

Apellidos — Nombres

DOCUMENTOS: C/C ____ Serie ____ Nro. ____ C/I. 1.568.764 Nro. ____ Dpto. ____

OTROS DOC. ____ Pasaporte ____ Lib. Enrol. ____ etc. ____

NACIMIENTO: 44 años(1977) — Uruguay

Fecha — Lugar

DOMICILIO: Cno. Cibils 4905 Ap. 2

Calle — Nro. — Teléf. — Ciudad o Localidad

PROFESION U OCUPACION: Empleado

LUGAR: Frigorifico Victoria CARGO: ____

IDEOLOGIA POLITICA: ____ CLASIFICACION: ____

DATOS COMPLEMENTARIOS: Soltero

Est. Civil — [redacted] — Cónyuge — Hijos

Otros familiares

055858

F 52

Fecha	Documentos	ANTECEDENTES A REGISTRAR
31.5.77 PD. 7 a 7	516	27.5.77 -Detenido al tenerse conocimiento de que los obreros del Frigorifico "Victoria" planeaban realizar parael día mañana un paro total de actividades en conmemoración de los obreros de la "Industria Frigorifica" fallecidos el 28.5.956.= (DD)
31.5.77 PD. 7 a 7	517	28.5.77 -Indagado, manifestó que habian tomado esa actitud pero tenien do conocimiento el "Jefe de Personal" y así como habian presentando una nota en la cual daban cuenta de la medida y donde se halla la firma de todos los obreros que estaban de acuerdo. Averiguaciones realizadas posteriormente permiten corroborar lo expresado anteriormente.- (DD)
3.6.77 PD. 7 a 7	529	31.5.77 -Recuperó la libertad.- (DD)

Ficha confeccionada: 16 de Julio de 1970

FS 3

055858

MINISTERIO DE DEFENSA NACIONAL
S. I. D.

Dep. I Secc. I
Sub-Secc. **A/N**
Ficha N.o..... Confec.....

ESTEVEZ — Apellidos
Santiago — Nombres

DOCUMENTOS: C/C..... Serie No. C/I..... N.o Dpto.

OTROS DOC.- ..... Pasaporte Lib. Enrol. etc.

NACIMIENTO:..... Fecha Lugar

DOMICILIO:..... Calle N.o Teléf, Ciudad o Localidad

PROFESION U OCUPACION:.....

LUGAR:..... CARGO:.....

IDEOLOGIA POLITICA (4) Comunista CLASIFICACION (2) Activista (3) Agrupación La Boyada

DATOS COMPLEMENTARIOS ..... Est. Civil Co[redacted] Hijos

..... otros familiares

055858

B-4

Fecha	Documentos	ANTECEDENTES A REGISTRAR
6/V/50	B.18-D.10	- Figura en una relación de activista, dirigentes y simpatizantes.-Indica ① y ② (Eval.B-2).-

" VARIOS "

Fs 1

JUNTA DE COMANDANTES EN JEFE

055859 - 3

Dep. I Secc. I

Sub Secc. A/N

S. I. D.

Ficha Nº ..... Confec. 14/12/82

ESTEVEZ PAMPILLON — Saúl Alberto

Apellidos — Nombres

DOCUMENTOS: C/C. BMB 21.458 (Serie, Nº) C/I. 1.495.393 (Nº, Dpto.)

OTROS DOC. ..... (Pasaporte, Lib. Enrol., etc.)

NACIMIENTO: 15/11/955 (Fecha) Montevideo (Lugar)

DOMICILIO: Cno. Andaluz Pasaje "E" No. 5110 bis (Calle, Nº, Teléf., Ciudad o Localidad)

PROFESION U OCUPACION: Funcionario

LUGAR: I.M.M. CARGO: .....

IDEOLOGIA POLITICA: ..... CLASIFICACION: .....

DATOS COMPLEMENTARIOS Casado (Est. Civil, Cónyuge, Hijos)

Hijo de: Luis y María Elida

Otros familiares

[redacted]

Fecha	Documentos	055859 ANTECEDENTES A REGISTRAR	Fs 2
22/9/82 No. 70/82 Secc.18a.	C.H.C.P. INGRESO MONTEVIDEO	-20/10/82:En la fecha se contestó dicha constancia a nombre del compare te, con antecedentes que se registran a nombre de ESTEVES, Raúl Alber te, no pudiéndose establecer si los mismos le corresponden; solicitada para su Ingreso a la I.M.M.(BC.-	

F 3

JUNTA DE COMANDANTES EN JEFE

055859

S. I. D.

Dep. I Sec. 3

Sub Secc. A/N

Ficha Nº ..... Confec. 14/12/84

ESTEVES — Apellidos

Saúl Alberto — Nombres

DOCUMENTOS: C/C. ..... Serie ..... Nº ..... C/I. ..... Nº ..... Dpto.

OTROS DOC. ..... Pasaporte ..... Lib. Enrol. ..... etc.

NACIMIENTO: A ño 1955 — Fecha ..... Lugar

DOMICILIO: Cibils 5147 ó 4147 (La Boyada) — Calle ..... Nº ..... Teléf. ..... Ciudad o Localidad

PROFESION U OCUPACION: .....

LUGAR: ..... CARGO: .....

IDEOLOGIA POLITICA: ..... CLASIFICACION: .....

DATOS COMPLEMENTARIOS ..... Est. Civil ..... Cónyuge ..... Hijos

..... Otros familiares

[redacted]

055859 E 4

Fecha	Documentos	ANTECEDENTES A REGISTRAR
14/1/82	10/976	-20/8/976: Afiliado a la U.J.C. con el Nro. 24.958, según microfilm incautado por D.C.D.A. en procedimiento realizado el 21 de diciembre de 1981.-Evaluación A-1.-
22/9/82 No. 70/82 Secc. 18a.	C.h.C.F. INGRESO MONTEVIDEO	-20/10/82: En la fecha se contestó dicha constancia a nombre de [illegible] VEZ PAMPILLON, Saúl Alberto, con el antecedente anteriormente [illegible] trado, no pudiéndose establecer si el mismo corresponde a dicha persona.-(BC)

055860-1

MINISTERIO DE DEFENSA NACIONAL
S. I. D.

Dep. I Secc. I
Sub - Secc. A/N
Ficha Nro. ____ Confec. 22.8.75

ESTEVEZ RODRIGUEZ — Apellidos
Sergio Silvino — Nombres

DOCUMENTOS: C/C BVA.21366. — Serie Nro.
C/I. — Nro. Dpto.

OTROS DOC. — Pasaporte Lib. Enrol. etc.

NACIMIENTO: 21 años — Fecha
R.O.U. — Lugar

DOMICILIO: Humbolt 4393 y J.Marmol — Calle Nro. Teléf.
MONTEVIDEO — Ciudad o Localidad

PROFESION U OCUPACION: Madera.

LUGAR: "SOIMA" CARGO:

IDEOLOGIA POLITICA: Comunista. CLASIFICACION:

DATOS COMPLEMENTARIOS: — Est. Civil [redacted] Hijos

Otros familiares

055860 F2

Fecha	Documentos	ANTECEDENTES A REGISTRAR
21.4.75.	Doc.656.	=Afiliado al P.Comunista el 15.07.68.con el No.32717.= (Microfilm incautado a RODNEY ARISMENDI).EVALUACION:B-2. (Y).=

J. C. J. 055860 F 3

Dpto. 1 18 SET. 1976

Apellidos ESTEVEZ RODRIGUEZ

Nombres Sergio Silvino

Documentos: AFIL.P.C.No.32717.

Ant, Secc: A B C D E G V

☐ ☐ ☐ ☐ ☐ ☐ ☐

Secreto

055860

ANTECEDENTES

Fs 4

Fecha ing: 15.7.68.

Or.21 años.

Dom: Humbolt 4393 y J. Mármol.Mdeo.

CC: BVA.21366.

Ocup: Madera SOIMA.

8.1.76.Doc.0001.Eval: B - 2. (Y)

055861-9 Fs-1

E

MINISTERIO DE DEFENSA NACIONAL
S. I. D.

Dep. 1 Secc. 1
Sub-Secc. A/N
Ficha Nro. ..... Confec. 7/8/72

ESTEVES (16)
ESTEVEZ PEREIRA (1) Sergio Omar (2)
Apellidos Nombres
(a) "MARCOS"

DOCUMENTOS: C/C. PAA 19.367 (3) TAA (11) C/I. 11.343 (Tbó) (14) LUCIO (13) AMARO (15)
Serie Nro. Nro. Dpto.
19.367 Tbó (16)

OTROS DOC. .....
Pasaporte Lib. Enrol. etc.

NACIMIENTO: 37 años 1972 (4) 9.9.934 (5) TACUAREMBO (17)
Fecha Lugar

DOMICILIO: Pintos 1219 (6) PAYSANDÚ 267 (12)
Calle Nro. Teléf.
Olimpia Pintos 219 (19)

PROFESION U OCUPACION: Médico (6)

LUGAR: ..... CARGO: \

IDEOLOGIA POLITICA: Comunista.- CLASIFICACION: ~~[illegible]~~ (8)

DATOS COMPLEMENTARIOS: Casado (7) Luz Estela PEÑA (9) Ma. Carolina 7 años
Est. Civil Conyuge Ma. Alejandro 4 "
Andrés Diego 2 "

Padres: Angel y Emma (18) HERMANOS: Gloria, Maria Renée (20)
Otros familiares

055861 Fs-2

Fecha	Documentos	ANTECEDENTES A REGISTRAR
1972. Lista 190.- (R.A.)Tacuarembó.		Figura como 7ª, titular a la Junta Departamental de Tacuarembó, en las elecciones del año 1971. (MM).-
Oct.1972 JPM PM	Anexo 2 4078	Procesado en Octubre de 1972, por los delitos: "Atentado a la Constitución en el grado de Conspiración" y "Complicidad en Rapiña".(DD)
19.80.72	3569	Personalidad.Caracter normal.Peligrosidad media.Integración al MLN.Reclutamiento fines 1970,por Héber Esquivo.Motivo convencimiento.Grado arrepentido ?.Funcionamiento.Col 23.Zona Tacuarembó.Sector servicios.Grupo Sanidad.Tarea las inherentes a su profesión de médico.Actitud en el interrogatorio.Colaboración media.Conducta buena.Factores de Reclusión.Seguridad normal.Aislamiento normal. Padre Angel Estevez.Madre Emma Pereira.Cutis blanco.Cabello oscuro.Ojos castaños.Estatura 1.77 mts. Participó en el asalto al B.R.O.U.Participó del asalto a la Estancia "IZA INA".Identifica a varios integrantes del MLN.Se desvinculó del MLN.Indica (3) (AD).- (DD)
20/6/72	D.1630	-Integrante de la Col.22,detenido en Tacuarembó.-(R.M.3).-H
15/6/72 P.P.I.(H)	D.1558 E.M.G.E.	
17.7.72	2532	Detenido en C. Tabó, junto a otros extremistas.-(DD)
9/7/73	D. 1502	- Se encuentra detenido en el E.M.R. No.1 Libertad. (GG).- Eval: A -2
20/V/977	D.0475. PIE	-Figura en una nómina de privados de libertad en el ámbito del Ejército al 6/Agosto/976.Lugar de Reclusión:E.M.R. No.1.Eval.A-1(P).-
20/5/77	Doc.0475(B)	6/8/76.Detenido el 3/6/72.- Procesado .- Eval.A-1.- (i).

055861

Fs-3

ESTEVEZ PEREIRA Sergio Omar.

FECHA	DOCUMENTOS	ANTECEDENTES A REGISTRAR
7.11.77	D.1149	-Indica doc. 0475. Procesado por el J.M.1a.I.1er.T. Condenado a 7 años Pen. por los art. 137, 132-6, 150 CPO .- (U) .
17-4-78	D.453	-Figura en una relacion de Movimiento de Recluídos al 28-2-78.Fue condenado a8 años de Penitenciaría.JUEZ;M.1a.I.1er T FECHA DE DETENIDO:3-6-72.ANTECEDENTES:Art132 inciso 6,137, 150,151 inciso 1,2 y 4 CPO. Eval.A-1 (V)
16.02.82	D. 5757/81 // 86	-Figura en una relacion de la Corte Electoral, de ciudadanos inscriptos en el Registro Cívico Nacional, que se encuentran comprendidos en el Art. 1, Literal "B" del Acto Institucional Nº. 4, con prohibicion de ejercer el derecho de voto. (Procesados por delitos de "Lesa Nacion").EVALUACION A-1(VL) Indica (10) (10) (12)
16.02.82	D.6004/81 / 20	-Se encuentra comprendido en el Art.1o. literal b) del Acto Institucional No.4,por haber sido procesado el 19/IX/72 por los delitos previstos en. C.P.M. 7 C.P.O. 132 Inc. 6 y 137; 150; 54 EVALUACION A-1 (LA)
27.7.83	0115/80 Pág.1.	Aporta información ya registrada en la ficha.- Eval:A-1(AD)

055861 Ps-4

FECHA	DOCUMENTOS	ANTECEDENTES A REGISTRAR
29.4.83	24738/83	-3.3.83-Figura en una relación de libertades vigiladas categoría A y B, ppocèdente de la P.M.E. Unidad de control Reg.C.5,Detenido el 3.6.72, liberado el 4.1.80.-Pertenece al M.L.N.- (Indica 13 y 14).-Eval A-1 (V)
29.4.83	24862/83	-8.3.83-Indica Idem al Doc. 24738/83.- Eval A-1 (V)
29.4.83	28378/82	.2.9.82-Ficha del E.M.R.1 establece: Detenido el 23,9.72, procesado por Art.137,62,344,Pertenece al M.L.N. Col.22 Sector Sanidad.- (Indica 15 y 16) Eval B-2 (V)
29.4.83	24766/83	-3.3.83-Figura en una relación de reclusos que poseen acta de Interrogatorio.En la misma menciona a: Heber Esquivo. Iris Sclavo.Uuruguay Naras.Celiar Puentes.Hugo Lahyryoy. Eval A-1 (V)
9.6.83	27076/83 Pág.034	- 04.11.82 - En información actualizada a la fecha por el SID, se establece que figura entre los elementos seispuntistas del M.L.N. en el exterior; figura con el alias de "EL PATO".- Eval: A-2.- (AA).-
22.6.83	0012/80 Pág.1.	Indica Idem al Documento Nº24738/83 en lo referente a la fecha de liberado,agregando:Recluso Nº283.-Eval:A-1(AD)

FECHA	DOCUMENTOS	ESTEVEZ PEREIRA 055861 ANTECEDENTES A REGISTRAR SERGIO OMAR F3-5
4.8.83	0114/80 pág.25	En consolidado de P.M.E. del 31.12.79 figura como: 10.12.79:C.L.A. Eval.A-1.(ME)
5.8.83	0121/80 Pag.20 y 4	En consolidado de P.M.E. de fecha 31.1.80 figura como: Condenado el 17.7.77 a 8 años de Prisión.4.1.80 -Baja del EMR 1 en Libertad anticipada decretada por el J.M.1a.I. 1er.Turno.Libertad Vigilada Cat "A" controlada por el Reg C.5.-Eval:A-1 (00)
13.9.72	2970	Detenido en la C. de Tacuarembó por pertenecer al M.L.N. (DD).-
14.7.75	1269	Recluído en el Penal de Libertad. Continúa percibiendo la mitad de sus haberes.-EVAL: A-1.-(D).-
12.9.72	2970	Indica idem. Doc.3569/72.- (DD).-
30-9-83	30880/061	Indica (17)(18). Eval.A-1 (SI).
23.3.84	8401107 2362/2364	-1977: Idem anotaciones registradas en fic[illegible],aportando: Abogado Defensor: Dr. DIAZ MAINARD. Ingreso al E.MR. Nº1:6.11.72. Durante su reclusión en este establecimiento tuvo las siguientes sanciones: 1973-7 días,1974-12 días,1975-15 días, respectivamente.

FECHA	DOCUMENTOS	055861 ANTECEDENTES A REGISTRAR	F3-6
		Recibe visitas de su esposa, padres, hijas y hermanas.- Eval: A-1.- (SM) Indica (19) y (20).-	

055861

MINISTERIO DE DEFENSA NACIONAL
S. I. D.

Dep. I Sec. I
Sub-Secc. G
Ficha Nº..... Confec.....

ESTEVEZ ..... Sergio .....
Apellidos Nombres

DOCUMENTOS: C/C ..... C/I .....
Serie No. No. Dpto.

OTROS DOC.: .....
Pasaporte Lib. Enrol. etc.

NACIMIENTO: .....
Fecha Lugar

DOMICILIO: .....
Calle No. Telef Ciudad o Localidad

PROFESION U OCUPACION: Médico

LUGAR: ..... CARGO .....

IDEOLOGIA POLITICA ..... CLASIFICACION .....

DATOS COMPLEMENTARIOS .....
Est. Civil Conyuge Hijos

Confecc: 30-4-70

[redacted] Familiares

055861

FECHA	DOCUMENTOS	ANTECEDENTES A REGISTRAR
30-7-68	21-22	- Electo vocal de la Asociación de Médicos de Tu[illegible] para el período 68/69, dicha Asoc. funciona en la [illegible] de Paso de los Toros .- (Eval.B-2).-

055862 - 4

JUNTA DE COMANDANTES EN JEFE

S. I. D.

Dep. I Secc. I

Sub Secc. A/N

Ficha Nro. _____ Confec. _____

ESTEVEZ RODRIGUEZ de CORBO — Apellidos

Shirley Mari — Nombres

DOCUMENTOS: C/C PAA-12294 — Serie Nro. — C/I. _____ Nro. Dpto.

OTROS DOC. _____ Pasaporte Lib. Enrol. etc.

NACIMIENTO: _____ Fecha Lugar

DOMICILIO: _____ Calle Nro. Teléf. Ciudad o Localidad

PROFESION U OCUPACION: _____

LUGAR: _____ CARGO: _____

IDEOLOGIA POLITICA: _____ CLASIFICACION: _____

DATOS COMPLEMENTARIOS: _____

Est. Civil [redacted]yuge Hijos

Otros familiares

055862

Fecha	Documentos	ANTECEDENTES A REGISTRAR
25 SET 1978	209	Delegado de Mesa por las listas 1001-2001 , en las elecciones nacionales del año 1971, por el Departamento de Montevideo . Circuito Nº.2458 .- (0214).- (C)

055863-5

Fs 1

JUNTA DE COMANDANTES EN JEFE

S. I. D.

Dep. I Secc. I

Sub Secc. A/N

Ficha Nro. _____ Confec. _____

ESTEVEZ RODRIGUEZ — Apellidos

Silvia BEATRIZ (1) — Nombres

DOCUMENTOS: C/C P.A.A. 12.158 (2) C/I. 1.048.637 (3)

Serie Nro. Nro. Dpto.

OTROS DOC. _____

Pasaporte Lib. Enrol. etc.

NACIMIENTO: 11.7.44 (6)

Fecha Lugar

DOMICILIO: Humbolt 4393 Marmol y Laureles (7)

Calle Nro. Teléf. Ciudad o Localidad

PROFESION U OCUPACION: Docente MAESTRA (4)

LUGAR: DPTO. MONTEV. (5) CARGO: _____

IDEOLOGIA POLITICA: _____ CLASIFICACION: _____

DATOS COMPLEMENTARIOS: _____

Est. Civil Cónyuge Hijos

Otros familiares

055863

E2

Fecha	Documentos	ANTECEDENTES A REGISTRAR
24.4.78 PEI 45	D.0497 OCOA	-Figura en una relación de docentes afiliados al Partido Comunista con el No.70.326 Eval.A-1 (MM).-
25.05.82	D. 15210/60	Funcionario del CONAE que fue sumariado en aplicación del procedimiento disciplinario previsto en la Ordenanza No. 17. ~~Destituído~~ por R. I. No. 1/104/80, de NT 1 180.- * Evaluación: A-1. Indica (1) (2) (3) (4) √(VL) *Se establece que no podrá ser designado o contratado por el Organismo.-

11941 / 82
P.G. 1750

- POSEE ANTECEDENTES EN EL CO.NA.E -
- A - 1. (B) INDICA (6) (7) ( )

SERVICIO DE INFORMACION
DE DEFENSA
Dep. I

055864 - 3

F1

Sección
Ack. Ant. Nac.
Ficha Nº

Nombres y Apellidos: ESTEVEZ Tuanelda

Fecha de Nacimiento:

Lugar de Nacimiento:
(País - Ciudad o Localidad - etc.)

Cred. Cív.: Serie ..... Nº ..... Ced. Identidad: .....

Otros documentos:
(Pasaporte — Libreta Enrolam. — etc.)

FOTO

Domicilio:
(Ciudad o Localidad) (Calle) Nº Teléf

Filiación

Edad aparente ..... Color del Cutis .....

Color del Cabello ..... Estatura Aproximada .....

Complexión ..... Aspecto Social .....

Señas particulares .....

[redacted]

Ficha confeccionada en Montevideo el 14 de junio de 1967.-

Fórm. 1

055864

F52

ACTIVIDADES

(1) **~~Laborales:~~** Profesión ..... Lugar de trabajo .....

Cargo ..... Antigüedad .....

Otras Actividades .....

(2) **Políticas:** Ideología SOCIALISTA.- Actuación .....

Antecedentes .....

Antecedentes familiares .....

(3) **Sociales:** Estado Civil ..... Religión ..... Figuración .....

Grado Instrucción ..... Lugares que frecuenta .....

(4) **Económicas:** Situación ..... Capital aprox. ..... Vehículo .....
marca y Nº

Otros datos .....

Datos Complementarios .....

Apreciación Personal Gral. .....

055864

FS 3

FICHA COMPLEMENTARIA

Documento		ANTECEDENTES
Fecha	Origen	
Año 1966.-	Listas 3000 SOCIALISTA.-	Figura como 10a. Titular a la Junta Departamental en las listas del PARTIDO SOCIALISTA en las Elecciones Nacionales del cte. año.-

N° 085865-0

SERVICIO DE INFORMACIÓN DE DEFENSA

Dep. 1

Sección: [illegible]

Ficha Nº .... confeccionada el [illegible]

FOTO

Apellidos: ESTEVEZ

Nombres: Victor Hugo

Fecha de Nacimiento: ....

Lugar de Nacimiento: ....

Cred. Civ.: .... Ced. Identidad: ....

Prontuario: .... F. Censal: ....

Padre: ....

Madre: ....

Domicilio: .... Ciudad: ....

Otros datos (Documentos y señas personales) 1er.Suplente del 1er.Titular a la Junta [illegible]

5º Titular a la Junta Electoral y 26º Titular a la Junta Electoral.

Mod. 3.

[redacted]

188

055866-8

FS 1

MINISTERIO DE DEFENSA NACIONAL
S. I. D.

Dep. I Secc. I
Sub - Secc. A/N
Ficha Nro. ____ Confec. 22.8.75.

ESTEVEZ (Apellidos) Walter (Nombres)

DOCUMENTOS: C/C 12030. (Serie / Nro.) C/I. ____ (Nro. / Dpto.)

OTROS DOC. ____ (Pasaporte / Lib. Enrol. / etc.)

NACIMIENTO: 35 años (Fecha) R.OU. (Lugar)

DOMICILIO: Turina 1607 (Calle / Nro. / Teléf. / Ciudad o Localidad)

PROFESION U OCUPACION: Gastronómico

LUGAR: "SUGO" CARGO: ____

IDEOLOGIA POLITICA: Comunista. CLASIFICACION: ____

DATOS COMPLEMENTARIOS: ____ (Est. Civil / Conyuge / Hijos)

[redacted]

(Otros familiares)

055866

B2

Fecha	Documentos	ANTECEDENTES A REGISTRAR
21.4.75.	Doc.656.	=Afiliado al P.Comunista el 20.7.65.con el No.23172.= (Microfilm incautado a RODNEY ARISMENDI).EVALUACION:B-2.(Y

J. C. J. 055866

Dpto. 1

Apellidos ESTEVEZ

Nombres Walter

Documentos: AFIL.P.C.No.23172.

Ant, Secc: A B C D E G V

☐ ☐ ☐ ☐ ☐ ☐ ☐

Secreto

055866

ANTECEDENTES

F54

Fecha ing: 20.7.65.

Or. 35 años.

Dom: Turina 1607. Mdeo.

Ocup: Gastronómico.

8.1.76. Doc. CCCI. Eval: B - 2. (Y).

055867_6

MINISTERIO DE DEFENSA NACIONAL
S. I. D.

Dep. 1 P E Sec. 1
Sub-Secc. A/N
Ficha Nº____ Confec. 4.5.73

ESTEVEZ BARREIROS — Walter
Apellidos — Nombres

DOCUMENTOS: C/C.____ (Serie / Nro.) C/I. 1.312.268 (Nro. / Dpto.)

OTROS DOC. ____ (Pasaporte / Lib. Enrol. / etc.)

NACIMIENTO: 19 años en 1973 (Fecha / Lugar)

DOMICILIO: Campistegui Nro. 3036 (Calle / Nro. / Teléf. / Ciudad o Localidad)

PROFESION U OCUPACION: Empleado de la Confederación Latinoamericana en la A.C.J.

LUGAR: ____ CARGO: ____

IDEOLOGIA POLITICA: ____ CLASIFICACION: MOV. 26 de MARZO.-

DATOS COMPLEMENTARIOS: Soltero (Est. Civil / Cónyuge / Hijos)

Otros familiares

055867 F2

Fecha	Documentos	ANTECEDENTES A REGISTRAR
19.3.73 2.IV.973	P. DIARIO UPM 0 a 24 Doc.554	-En la fecha, fué detenido por un Equípo de la G. Metropolitana, en la Avda. Dr. Luís A. de Herrera, junto a 3 jóvenes más, teniendo en sus poderes, varias revistas del Mov. 26 de marzo", con la inscripción: "IBERO TU LUCHA CONTINUA", las cuales habían retirado del Comité del F. Amplio de Roberto Hock y J.L. TERRA, para ser vendidos.- Posteriormente, recobran la libertad por dispocición del Juez de Inst. de 1er. Turno.- ((FF))
17.V.73	Doc.1019	.- Indica doc. anterior.)(SS)(
		28/IV/1978 -Se contestó por Mem.(A) Nº 547/78 a la DNII (CC

055868-4

B1

MINISTERIO DE DEFENSA NACIONAL
S. I. D.

07 MAYO 1975

Dep. I Secc. I
Sub - Secc. G
Ficha Nro. ____ Confec. ____

ESTEVEZ — Apellidos
WASHINGTON — Nombres

DOCUMENTOS: C/C ..... Serie ..... Nro. ..... C/I. ..... Nro. ..... Dpto. .....

OTROS DOC. ..... Pasaporte ..... Lib. Enrol. ..... etc. .....

NACIMIENTO: ..... Fecha ..... Lugar .....

DOMICILIO: Ejido — Calle ..... 1165 — Nro. ..... Teléf. ..... Ciudad o Localidad .....

PROFESION U OCUPACION: .....

LUGAR: ..... CARGO: .....

IDEOLOGIA POLITICA: ..... CLASIFICACION: .....

DATOS COMPLEMENTARIOS: ..... Est. Civil ..... Conyuge ..... Hijos .....

[redacted]

..... Otros familiares .....

055868

Fecha	Documentos	ANTECEDENTES A REGISTRAR
11.7.74	1701	Figura en una lista de integrantes de la Comisión Directiva de la Unión de Obreros y Empleados del Gas y Dique Mma.- Evaluación C-3.-(E).-
17/01/83	. . .	-MEMO.(A) No.006/83 PARA LA 2DA. DIV./E.MG.A. (P)

055869-2

FS1

SERVICIO DE INFORMACION DE DEFENSA

Dep. 1

Confeccionado el 21/AGOSTO/978.-

VARIOS

FOTO

Apellidos ESTEVEZ AGUADO

Nombres Washington Francisco

Fecha de Nacimiento 12.II.947

Lugar de Nacimiento

Est. Civil Casado

Cred. Cívica A.K.B.5688 Céd. Identidad 1.040.056

Otros Documentos

Ocupación Peón especializado en ANTEL.

Padre Washington Francisco

Madre Digna [redacted]

Domicilio Carlos Gardel No.1019 .Apto.2. Ciudad MONTEVIDEO -

Otros datos: - de 1965 a AGOSTO/972, trabajo como operador de la Planta Auxiliar de la Cía del Gas - 1972 a 1977 jugo al futboll en el CLub Lérida de Barcelona ESPAÑA de Feb/977 a Dic/977, trabaja en U.T.E., como peón especializado, de abril/76 a la fecha trabaja en ANTEL.-

De 1968 a 1970 reside en la calle Carlos Gardel 1087, de 1970 a 1972, residió en la Calle Ejido 1165, de 1972 a 1977 reside en la Ciudad de Barcelona ESPAÑA, y de feb/977 a la fecha en Carlos Gardel No.1019 Apto.2.-

055869

E 2

FICHA COMPLEMENTARIA

DOCUMENTO		ANTECEDENTES
Fecha	Origen	
20.VI.978	D.N.I.I.	- 19.II.977.- Llega al Puerto de Montevideo en el vapor de bandera Italiana "Cristóforo Colombo", procedente de Barcelona, España en calidad de repatriado. 10.II.978.- Idem. Anotaciones.- SOLICITUD DE CONSTANCIA DE HABILITACION PARA CARGOS PUBLICOS No.306/978 DE LA SECCIONAL 4ta. DE POLICIA.- (SS)-

SERVICIO DE INTELIGENCIA

Div. I (Seguridad)

Sección .....

MINISTERIO DE DEFENSA NACIONAL
SERVICIO DE INFORMACION DE DEFENSA
Ficha N.º 055870-0 M/F

confeccionada el 23-X-964.

Foto

Apellidos ESTEVEZ

Nombres Yamandú

Fecha de Nacimiento: .....

Lugar de Nacimiento: .....

Cred. Civ.: ..... Ced. Identidad: .....

Prontuario: ..... F. Censal: .....

Padre: .....

Madre: .....

Domicilio: ..... Ciudad: .....

Otros datos (Documentos y señas personales) .....

.....

.....

055870

FICHA COMPLEMENTARIA

Documento			Antecedentes
Nº	Fecha	Orígen	
	5-IX-964	El Popular-B-75-(1)-D-355	Firmante de untelegrama de ciudadanos salteños enviado al Ministro de Relaciones Exteriores, Alejandro Zorrilla de San Martín, pronunciándose por el mantenimiento de relaciones con Cuba.-

MINISTERIO DE DEFENSA NACIONAL
S. I. D.

055871-8

Dep. I Sec. I
Sub - Secc. G
Ficha N.o ..... Confec. 25/VII/

ESTEVEZ BORGEAUD (Apellidos) Yamandú (Nombres)

DOCUMENTOS: C/C ..... (Serie / N.o) C/I ..... (N.o / Dpto.)

OTROS DOC. ..... (Pasaporte / Lib. Enrol. / etc.)

NACIMIENTO ..... (Fecha / Lugar)

DOMICILIO: ..... (Calle / N.o / Teléf. / Ciudad o Localidad)

PROFESION U OCUPACION: Func.Bancario

LUGAR: Suc.Salto Bco.Rep. CARGO: .....

IDEOLOGIA POLITICA ..... CLASIFICACION ACTIVISTA.-

DATOS COMPLEMENTARIOS ..... (Est. Civil / Conyuge / Hijos)

[redacted] (Otros familiares)

055871

Fecha	Documentos	ANTECEDENTES A REGISTRAR
3/XI/71.	B-79-D-198.	-Funcionario del Banco de la República.-Trabaja en la Sucursal Salto.-(T).-
2/12/83	11941 / 82 P.G. 1747	-POSES ANTE[illegible] ES E[illegible] NA.E- EVAL[illegible] (B) INDICA ( ) ( ) ( )

JUNTA DE COMANDANTES EN JEFE
S. I. D.

055872-6

Dep. I A.N Sec. I

Sub. Secc. A/N

Ficha N.º ..... Confec. 17.9.82

ESTEVEZ LOPEZ — Apellidos

Zilberman — Nombres

DOCUMENTOS: C/C — 538.429 — C/I. .....
Serie N.º N.º Dpto.

OTROS DOC. .....
Pasaporte Lib. Enrol. etc.

NACIMIENTO: .....
Fecha Lugar

DOMICILIO: .....
Calle N.º Teléf. Ciudad o Localidad

PROFESION U OCUPACION: .....

LUGAR: ..... CARGO: .....

IDEOLOGIA POLITICA: ..... CLASIFICACION: .....

DATOS COMPLEMENTARIOS: .....
Est.Civil Cónyuge Hijos

.....
Otros familiares

055872

Fecha	Documentos	ANTECEDENTES A REGISTRAR
19.02.79	.D.0274	Afiliado al Partido Comunista con el No. 61.667, según material incautado por OCOA en Feb/ 76, "Operación Morgan".= Eval.B-2.-(FE)
03.09.82	.D.18473	Fue presentado para su Afiliación por Juan David LAINO TAMBASCO y Juan P. NETTO.- Eval.A-2.-(FE)

F2

SERVICIO DE INFORMACION DE DEFENSA
Dep. 1

055873-4

Confeccionado el 9.12.72

VARIOS

FOTO

Apellidos ESTEVEZ

Nombres Zulma

Fecha de Nacimiento

Lugar de Nacimiento

Est. Civil

Cred. Cívica Céd. Identidad

Otros Documentos

Ocupación

Padre

Madre

Domicilio Ciudad

Otros datos

[redacted]

CHIESA Hnos. Ltda. - 8.000 - 3 - 72

055873

FICHA COMPLEMENTARIA

F 2

DOCUMENTO		ANTECEDENTES
Fecha	Origen	
1971.	Lista 988 PDC F.A	—Candidato como 114 suplente a la Junta Departamental por el dpto. de Salto sublema Frente Salteño.(SS)
m1971	Lista 31 PDC	Candi dato en el 114. ligar a la Junta Departamental de Salto,sub-lema Frente Salteño.qq.

SERVICIO DE INFORMACION
DE DEFENSA
Dep. 1

055874 - 2

Confeccionado el 16 SET. 1975

V A R I O S

FOTO

Apellidos ESTEVILLO MINARRIETA

Nombres EDVIN

Fecha de Nacimiento

Lugar de Nacimiento Rep. Oriental del Uruguay

Est. Civil

Cred. Cívica Céd. Identidad 070536

Otros Documentos

Ocupación Estudiante

Padre

Madre

Domicilio Ciudad

Otros datos

[redacted]

CHIESA Hnos. Ltda. - 2.500 - 9/75

055874

FICHA COMPLEMENTARIA

DOCUMENTO		ANTECEDENTES
Fecha	Origen	
9.1.75	Doc. 09	Viajó de Brasil con destino a Cuba el 28.8.63. Evaluacio B-2 (BB).

SERVICIO DE INFORMACION DE DEFENSA
Dep. I

055875-9

Sección "G"
Gremios
Ficha Nº 70

Nombres y Apellidos: ESTEYRO Rodoariel

Fecha y Lugar Nac.:

Cred. Cív.: Serie ..... Nº ..... Ced. Identidad: .....

Otros documentos: .....
(Pasaporte - Libreta Enrolam. - etc.)

Domicilio: .....
(Ciudad o Localidad) (Calle) (Nº) (Teléf.)

Foto

Profesión: Funcionario de UTE

Cargo y Lugar: Secc. 20-34-36 Recaudaciones, Cuentas Oficiales contabilidad de Plantel, Contabilidad de Acreedores.-

Ideol. Política: ..... Actuación: DIRIGENTE de la Agrupación UTE

Datos Complementarios:

Apreciación General:

[redacted]

Ficha confeccionada: Montevideo, 28 de abril de 1967

055875

FICHA COMPLEMENTARIA

F 2

Documento		ANTECEDENTES
Fecha	Origen	
	"Gremios"	Primer Suplente del Padrón P.3.a de la Secciones N° 20-34-36 (Recaudaciones, Cunetas Oficiales, Contabilidad de Plantel, Contabilidad de Acreedores) en el Congreso de Delegados de la Agrupación UTE para el Ejercicio de 19676-68

055376 - 7

F 1

MINISTERIO DE DEFENSA NACIONAL
S. I. D.

Dep. I Secc. I
Sub - Secc. A/N
Ficha Nro. 26 AGO. 1975

ESTIBENZON LOPEZ (Apellidos) Rosita (Nombres)

DOCUMENTOS: C/C ..... (Serie, Nro.) C/I. ..... (Nro., Dpto.)

OTROS DOC. ..... (Pasaporte, Lib. Enrol., etc.)

NACIMIENTO: 20 años (Fecha) R.O.U. (Lugar)

DOMICILIO: Oficial 1o.No.2822 esq.Of.3 (La Cruz) Carrasco. MONTEVIDEO
(Calle, Nro., Teléf., Ciudad o Localidad)

PROFESION U OCUPACION: Doméstica.

LUGAR: ..... CARGO: .....

IDEOLOGIA POLITICA: Comunista. CLASIFICACION: .....

DATOS COMPLEMENTARIOS: ..... (Est. Civil, Conyuge, Hijos)

[redacted] (Otros familiares)

055876

F52

Fecha	Documentos	ANTECEDENTES A REGISTRAR
21.4.75.	Doc.656.	- Afiliada al P.Comunista el 31.10.58.con el No.34729.- Fué presentada para su afiliación al P.C.por: Nepomuceno COLMAN y Ilda TABURA.(Microfilm incautado a RODNEY ARISMENDI.EVALUACION:B-2.(Y).-

Fs 3

J. C. J. 055876

Dpto. 1

18 SET. 1976

Apellidos ESTIBENZON LOPEZ

Nombres Rosita

Documentos: AFIL.P.C.No.34729.

Ant, Secc: A B C D E G V

☐ ☐ ☐ ☐ ☐ ☐ ☐

Secreto

055076 **ANTECEDENTES** B 4

Fecha ing: 31.10.58.

Or.20 años.

Dom: Oficial 1ro.No.2822 esq.Of.3. (La Cruz-Carrasco) Mdeo.

Ocup: Doméstica.

8.1.76.Doc.0001.Eval: B - 2. (Y).

055877_5

Fs1

MINISTERIO DE DEFENSA NACIONAL
S. I. D.

Dep. I Secc. I
Sub - Secc. A/N
Ficha Nro. Confec. 26 AGO 1975

ESTIGARRIBIA de CACERES — Blanca
Apellidos — Nombres

DOCUMENTOS: C/C BBA.???? — C/I.
Serie — Nro. — Nro. — Dpto.

OTROS DOC.
Pasaporte — Lib. Enrol. — etc.

NACIMIENTO: 34 años
Fecha — Lugar

DOMICILIO: Tala 4720 y 13. — MONTEVIDEO
Calle — Nro. — Teléf. — Ciudad o Localidad

PROFESION U OCUPACION: Ama de casa.

LUGAR: — CARGO:

IDEOLOGIA POLITICA: Comunista. — CLASIFICACION:

DATOS COMPLEMENTARIOS:
Est. Civil — [redacted] Conyuge — Hijos

Otros familiares

055877

Fs 2.-

Fecha	Documentos	ANTECEDENTES A REGISTRAR
21.4.75.	Doc.656.	- Afiliada al P.Comunista el 30.07.69.con el No.39599.- (Microfilm incautado a RODNEY ARISMENDI).EVALUACION:B-2.(Y Fué presentada para su afiliación al P.C.por: E.RODRIGUE y Margarita GONZALEZ.

J. C. J.
Dpto. 1

055877

18 SET. 1976

Fs 3

Apellidos ESTIGARRIBIA de CACERES

Nombres Blanca

Documentos: AFIL.P.C.Ro.39599.

Ant, Secc: A B C D E G V

☐ ☐ ☐ ☐ ☐ ☐ ☐

Secreto

055877 **ANTECEDENTES** Fs 4.

Fecha ing: 30.7.69.

34 años.

Dom: Tala 4720 y 13 Mdeo.

8.1.76.Doc.0001.Eval: B - 2. (Y)

055878-3

F1

MINISTERIO DE DEFENSA NACIONAL
S. I. D.

Dep. I Secc. I
Sub - Secc. A/N
Ficha Nro. Confec. 26 AGO 1975

ESTIGARRIBIA RODRIGUEZ (Apellidos) Domingo (Nombres)

DOCUMENTOS: C/C ..... (Serie, Nro.) C/I. ..... (Nro., Dpto.)

OTROS DOC. ..... (Pasaporte, Lib. Enrol., etc.)

NACIMIENTO: 37 años (Fecha) R.O.U. (Lugar)

DOMICILIO: Bolivia esq.Vecinal. LA PAZ (Calle, Nro., Teléf.) DEPTO.CANELONES. (Ciudad o Localidad)

PROFESION U OCUPACION: Construcción.

LUGAR: "COMPAÑIA URUGUAYA DE OBRAS CARGO: PUBLICAS"- SUNCA.

IDEOLOGIA POLITICA: Comunista. CLASIFICACION: .....

DATOS COMPLEMENTARIOS: ..... (Est. Civil, Conyuge, Hijos)

..... (Otros familiares)

055878 K-2°

Fecha	Documentos	ANTECEDENTES A REGISTRAR
21.4.75.	Doc.656.	- Afiliado al P.Comunista el 26.12.60.con el No.15123.- (Microfilm incautado a RODNEY ARISMENDI).EVALUACION: B-2. (Y).-

J. C. J. 055878 18 SET. 1976 F 3

Dpto. 1

Apellidos ESTIGARRIBIA RODRIGUEZ

Nombres Domingo

Documentos: AFIL.P.C.No.15123.

Ant, Secc: A B C D E G V

☐ ☐ ☐ ☐ ☐ ☐ ☐

Secreto

055878 **ANTECEDENTES**

F 4

Fecha ing: 26.12.60.

Cr.37 años.

Dom: Bolivia esq.Vecinal - Ia Paz.Dpto .Canelones.

Ocup: Construcción- "COMPAÑIA URUGUAYA DE OBRAS PUBLICAS, SUNCA.

8.1.76.Doc.COOl.Eval: B - 2. (Y).

MINISTERIO DE DEFENSA NACIONAL

S. I. D.

055879 - 1

12 SET 1974

Dep. I Secc. I

Sub - Secc. G

Ficha Nro.____ Confec.____

ESTIGARRIBIA FERNANDEZ(1) José María(2)

Apellidos Nombres

DOCUMENTOS: C/C. ANB 7060(3) C/I. 963.311(4)

Serie Nro. Nro. Dpto.

OTROS DOC. _____

Pasaporte Lib. Enrol. etc.

NACIMIENTO: 11.7.935(5) R. Negro(6)

Fecha Lugar

DOMICILIO: José A. Possolo 3740(7)

Calle Nro. Teléf. Ciudad o Localidad

PROFESION U OCUPACION: Funcionario de ANCAP.- Enc. de la C. Térmica.-

LUGAR: _____ CARGO: _____

IDEOLOGIA POLITICA: _____ CLASIFICACION: _____

DATOS COMPLEMENTARIOS: casado(8) Blanca BUSCA(9)

Est. Civil Conyuge Hijos

HIJO DE: José María y Braulia Eufemia(10)

Otros familiares

055879 Fs 2

Fecha	Documentos	ANTECEDENTES A REGISTRAR
9.10.73	D.3313	Actuando en solidaridad con los funcionarios que actualtualmente están a disponibilidad daban orden de no trabajar, usando como elemento de presión sobre sus subalterno su condicipón de Jefe.-qq-.
26.12.83 (Ficha de ANCAP)	16721 No.194	-Indica del 1 al 10.-Eval.A-1.-(TJ)

MINISTERIO DE DEFENSA NACIONAL 055879

S. I. D.

Dep. I Secc. I

Sub - Secc. G

Ficha Nro.____ Confec.____

ESTIGARRIBIA (Apellidos) José (Nombres)

DOCUMENTOS: C/C.____ (Serie / Nro.) C/I.____ (Nro. / Dpto.)

OTROS DOC.____ (Pasaporte / Lib. Enrol. / etc.)

NACIMIENTO:____ (Fecha / Lugar)

DOMICILIO:____ (Calle / Nro. / Teléf. / Ciudad o Localidad)

PROFESION U OCUPACION: Funcionario de ANCAP.-

LUGAR:____ CARGO:____

IDEOLOGIA POLITICA:____ CLASIFICACION:____

DATOS COMPLEMENTARIOS:____

Est. Civil [redacted] Conyuge Hijos

Otros familiares

055879

Fs 4

Fecha	Documentos	ANTECEDENTES A REGISTRAR
12.9.74	D.2300	Figura en una relación de funcionarios de ANCAP.-gq-.

SERVICIO DE INTELIGENCIA
División I
(Seguridad)

MINISTERIO DE DEFENSA NACIONAL
SERVICIO DE INFORMACION DE DEFENSA
M / F
055880-9

Fs 1

Sección
Act. Ant. Nac.
Ficha N.º [redacted]

Nombres y Apellidos: ESTIGARRIBIA
Zacarías

Foto

Fecha de Nacimiento:

Lugar de Nacimiento: 35 años R.O.U.
(País - Ciudad o Localidad - etc.)

Cred. Civ.: Serie MGA.819 N.º Ced. Identidad:

Otros documentos:
(Pasaporte - Libreta Enrolam. - etc.)

Domicilio: Teófilo Díaz 1659. (2).
(Ciudad o Localidad) (Calle) (N.º) (Telef.)

Filiación
- Edad Aparente Color del Cutis
- Color del Cabello Estatura Aproximada
- Complejión Aspecto Social
- Señas particulares

[redacted]

Ficha confeccionada en Montevideo el 14 de julio de 1965.-

055880

FS 2

ACTIVIDADES

(1) Laborales: Profesión Chófer. Lugar de trabajo Bca.M.PREISMAN. (4)

Cargo ..... Antigüedad .....

Otras Actividades .....

.....

(2) Políticas: Ideología ..... Actuación Cté.del FIDEL "El Boca"

Antecedentes .....

Antecedentes familiares .....

(3) Sociales: Estado Civil ..... Religión ..... Figuración .....

Grado Instrucción ..... Lugares que frecuenta .....

(4) Económicas: Situación ..... Capital aprox. ..... Vehículo ..... marca y N.o

Otros datos .....

Datos Complementarios .....

Apreciación Personal Gral. .....

.....

.....

ESTIGARRIBIA | 055880 FICHA COMPLEMENTARIA | Zacarías.- F 53

Documento		Antecedentes
Fecha	Origen	
26-IV-65.-	B-75(1)D-492. El Popular.-	-Con motivo del incendio de los talleres de El Popular, el reseñado en representación del Comité del FIDEL "El Boca" visita la redacción de dicho diario haciendo entrega de la cantidad de $ 525 y asegurando que para la 2da.etapa de la campaña financiera piensan llegar a los $ 3.000.-
21.4.75.	Doc.656.	- Afiliado al P.Comunista el 17.7.64.con el No.219 00.(Microfilm incautado a RODNEY ARISMENDI).= EVALUACION:B-2.(Y).=

055880

FICHA COMPLEMENTARIA

Documento		Antecedentes
Fecha	Orígen	

18 SET. 1976

J. C. J.
Dpto. 1

055880

55

Apellidos ESTIGARRIBIA

Nombres Zacarías

Documentos: AFIL.P.C.No.21900.

Ant, Secc: A B C D E G V

☐ ☐ ☐ ☐ ☐ ☐ ☐

Secreto

ANTECEDENTES 055880 F6

Fecha ing: 17.7.64.

Or.65 años.

Dom: Teófilo Díaz 1659 - Checoeslovaquia y Casa valle. Mdeo.

CC: MCA.819.

Ocup: Chófer -Construcción. Barraca."MOISES FRAIMAN".

8.1.76.Doc.COOl.Val: B - 2. (Y)

055801-7

AN

SERVICIO DE INFORMACION DE DEFENSA

Dep. 1

Confeccionado el [redacted] 2/3/966.

VARIOS

Apellidos ESTIU

Nombres José

Fecha de Nacimiento

Lugar de Nacimiento 26 años (1). [redacted]

Est. Civil

Cred. Cívica NHB.11281. (2). Ced Identidad

Otros Documentos

Ocupación GASTRONOMICO Ayudante de cocina. [redacted]

Padre

Madre

Domicilio 14 de Julio 1368 Rivera y Manuel Haed Ciudad MONTEVIDEO.(3).

Otros datos

[redacted]

FICHA COMPLEMENTARIA 055881

DOCUMENTO		ANTECEDENTES
Fecha	Origen	
15/4/966	"EL POPULAR"-	Hace declaraciones en el mencionado [illegible] la Reforma Popular etc.-
28/1/966	B-75/D-1	-Conmemotivo de cumplir el diario "[illegible] Aniversario, firma una carta abierta dirigida [illegible] trabajadores, dirigentes y personalidades [illegible] les y populares, en la cual [illegible] en adhesión del homenaje al diario de referencia que se rvalizará en el Palacio de [illegible] 11 de febrero del corriente año.-
21.4.75.	Doc.656.	- Afiliado al P.Comunista el 14.[illegible] (Microfilm incautado a RODNEY ARISMENDI) [illegible] B-2. Indica:(1) al (2).(Y).-

J. C. J. 055881 18 SET. 1976

Dpto. 1

Fs 3

Apellidos ESTIN

Nombres José

Documentos: AFIL.P.C.No.22023.

Ant, Secc: A B C D E G V

☐ ☐ ☐ ☐ ☐ ☐ ☐

Secreto

055881 **ANTECEDENTES** Fs 4

Fecha ing: 14.9.64.

Or.26 años.

Dom: 14 de Julio 1368 - Rivera y Manuel Haedo.Mdeo.

CC: NHB.11281.

Ocup: Ayudante cocina -~~Gastronómico."COLUMBIA".~~

~~8.1.76.Doc.0001.Val: B - 2. (Y).~~

055882_5

F1

MINISTERIO DE DEFENSA NACIONAL
S. I. D.

Dep. I Secc. I
Sub - Secc. A/N
Ficha Nro. Confec. 26 AGO 1975

ESTIPANICIES SOSA — Apellidos
Pablo Payer — Nombres

DOCUMENTOS: C/C ..... Serie ..... Nro. C/I. ..... Nro. ..... Dpto.

OTROS DOC. ..... Pasaporte ..... Lib. Enrol. ..... etc.

NACIMIENTO: ..... Fecha R.O.U. Lugar

DOMICILIO: Barrio Industrial. ..... Calle ..... Nro. ..... Teléf. DEPTO SAN JOSE. Ciudad o Localidad

PROFESION U OCUPACION: Pintor-construcción.

LUGAR: ..... CARGO: .....

IDEOLOGIA POLITICA: Comunista. CLASIFICACION: .....

DATOS COMPLEMENTARIOS: ..... Est. Civil ..... Cónyuge ..... Hijos

..... Otros familiares

055882

Fs 2

Fecha	Documentos	ANTECEDENTES A REGISTRAR
21.4.75.	Doc.656.	- Afiliado al P.Comunista el 08.03.56.con el No.5257.- (Microfilm incautado a RODNEY ARISMENDI).EVALUACION:B-2.(I

Fs 3

J. C. J. 055882

Dpto. 1

18 SET. 1976

Apellidos ESTIPANICIES SOSA

Nombres Pablo Payer

Documentos: AFIL.P.C.No.5257.

Ant, Secc: A B C D E G V

☐ ☐ ☐ ☐ ☐ ☐ ☐

Secreto

055882

Fs. 4

ANTECEDENTES

Fecha ing: 8.3.56.

Or.

Dom: Barrio Industrial.Dpto.SAN JOSE.

Ocup: Pintor.Construcción.

8.1.76.Doc.0001.Eval: B - 2. (Y).

SERVICIO DE INFORMACION
~~DE DEFENSA~~

055883-3

Dep. 1

Confeccionado el 29/VI/970

VARIOS

FOTO

Apellidos ESTIPUNAN BATISTA

Nombres Miguel Angel

Fecha de Nacimienlo

Lugar de Nacimiento

Est. Civil

Cred. Cívica C.M.A. 13802 Ced. Identidad

Otros Documentos

Ocupación ~~Empleado del BROU~~

Padre

Madre

Domicilio Ciudad

Otros datos

[redacted]

055883

FICHA COMPLEMENTARIA

DOCUMENTO		ANTECEDENTES
Fecha	Origen	
30/VII/968	18/ 42	-En esta fecha concurre a recibir instrucción militar al Batallón de Ingenieros Nº.4(Laguna del Sauce)

055884

Fs 1

MINISTERIO DE DEFENSA NACIONAL
S. I. D.

Dep. I Secc. I
Sub - Secc. A/N
Ficha Nro. Confec. 27 AGO 1975

ESTIVENSON (Apellidos) Julia (Nombres)

DOCUMENTOS: C/C AHA. 2927. (Serie Nro.) C/I. (Nro. Dpto.)

OTROS DOC. (Pasaporte Lib. Enrol. etc.)

NACIMIENTO: 58 años (Fecha) R.O.U. (Lugar)

DOMICILIO: Iberia 3718/2.-Los Jochey. (Calle Nro. Teléf.) MONTEVIDEO (Ciudad o Localidad)

PROFESION U OCUPACION: Ama de casa.

LUGAR: CARGO:

IDEOLOGIA POLITICA: Comunista. CLASIFICACION:

DATOS COMPLEMENTARIOS: (Est. Civil Conyuge Hijos)

[redacted]
(Otros familiares)

055884

Fs 2°

Fecha	Documentos	ANTECEDENTES A REGISTRAR
21.4.75.	Doc.656	- Afiliada al P.Comunista el 22.08.68 .con el No.33257.- (Microfilm incautado a RODNEY ARISMENDI).EVALUACION:B-2. (Y).- Fué presentada para su afiliación al P.C.por: Ada TABEIRA y Carlos A.RUSSO.

J. C. J. 055884

16 AGO. 1976

Dpto. 1

Apellidos ESTIVENSON

Nombres Julia

Documentos: AFILIADA AL PARTIDO COMUNISTA Nro.33257

Ant, Secc: A ☐ B ☐ C ☐ D ☐ E ☐ G ☐ V ☐

Secreto

055884 **ANTECEDENTES**

Fs. 4

DOC. 0001. 8.1.76. (SS) EVAL: B - 2.

F.Ingreso: 22.8.68. Edad: 58 años.

Iberia 3718/2 . Mdeo.

A HA. 2927. Ama de Casa.-

- N. Se ubico caratula. 055885-8 Fs 1

NOMBRE ESTIVENSON

EDAD Luis

DIRECCION

C. C. o C. IDENTIDAD

ESTATURA, PESO, y CUTIS

PROFESION

OBSERVACIONES

SERVICIO DE INTELIGENCIA
División I
(Seguridad)

MINISTERIO DE DEFENSA NACIONAL
SERVICIO DE INFORMACION DE DEFENSA
M / F
055886-6

F 1

..... Sección
Act. Ant. Nac.
Ficha N.º [redacted]

Nombres y Apellidos: ESTIVENSON
Luis A.-

Foto

Fecha de Nacimiento: .....

Lugar de Nacimiento: .....
(País - Ciudad o Localidad - etc.)

Cred. Civ.: Serie ..... N.º ..... Ced. Identidad: .....

Otros documentos: .....
(Pasaporte - Libreta Enrolam. - etc.)

Domicilio: .....
(Ciudad o Localidad) (Calle) (N.º) (Telef.)

Filiación
- Edad Aparente ..... Color del Cutis .....
- Color del Cabello ..... Estatura Aproximada .....
- Complexión ..... Aspecto Social .....
- Señas particulares .....
- [redacted]

Ficha confeccionada en Montevideo el 4 de mayo de 1966.-

055886

Fs 2

ACTIVIDADES

(1) Laborales: Profesión ..... Lugar de trabajo .....

Cargo ..... Antigüedad .....

Otras Actividades .....

.....

(2) Políticas: Ideología ..... Actuación .....

Antecedentes .....

Antecedentes familiares .....

(3) Sociales: Estado Civil ..... Religión ..... Figuración .....

Grado Instrucción ..... Lugares que frecuenta .....

(4) Económicas: Situación ..... Capital aprox. ..... Vehículo .....
marca y N.o

Otros datos .....

Datos Complementarios .....

Apreciación Personal Gral. .....

.....

.....

ESTIVENSON, Luis A.-

FICHA COMPLEMENTARIA

F3

Documento		055886 Antecedentes
Fecha	Origen	
12/III/962.	-BM.III/IV/P.2.	-Integrante de un nuevo Cté.Zonal Pro-Unidad de las Izquierdas y Reforma Constitucional,en Villa Felicidad,Km.32 de la Ruta 5.-

961 / 62

1750

-POSEE ANTECEDENTES EN EL CO.NA.E-

EVAL A-1 (B) ( )( )( )

2.12.83

055887-4

-9 MAYO 1975

MINISTERIO DE DEFENSA NACIONAL
S. I. D.

Dep. I Secc. I
Sub - Secc. G
Ficha Nro.____ Confec. ____

ESTIVEZ de GORRIARAN
Apellidos Nombres

DOCUMENTOS: C/C. Serie Nro. C/I. Nro. Dpto.

OTROS DOC. Pasaporte Lib. Enrol. etc.

NACIMIENTO: Fecha Lugar

DOMICILIO: Echeverriarza 3299. Esqu. Duraznos
Calle Nro. Teléf. Ciudad o Localidad

PROFESION U OCUPACION: Asignaciones Familiares

LUGAR: CARGO:

IDEOLOGIA POLITICA: CLASIFICACION:

DATOS COMPLEMENTARIOS: Est. Civil Conyuge Hijos

[redacted]
Otros familiares

055887

F 2

Fecha	Documentos	ANTECEDENTES A REGISTRAR
8.6.74	Dec. 1394 (Rv. B-1)	Figura en una relación de funcionarios activistas del Sumaterio Nro. 2 de Asignaciones Familiares.-(V)

055888-2

F 1

MINISTERIO DE DEFENSA NACIONAL
S. I. D.

Dep. I Secc. I
Sub - Secc. A/N
Ficha Nro. 27 AGO. 1975

ESTIVEZ (Apellidos) Ademar (Nombres)

DOCUMENTOS: C/C BZB.25347 (Serie / Nro.) C/I. (Nro. / Dpto.)

OTROS DOC. (Pasaporte / Lib. Enrol. / etc.)

NACIMIENTO: 26 años (Fecha) R.O.U. (Lugar)

DOMICILIO: Bernardo Susviela 4514- Raffo y Versailles. MONTEVIDEO (Calle / Nro. / Teléf. / Ciudad o Localidad)

PROFESION U OCUPACION: Guarda

LUGAR: "AMDET" .ESTACION REDUCTO.U.T.A. CARGO:

IDEOLOGIA POLITICA: Comunista. CLASIFICACION:

DATOS COMPLEMENTARIOS: (Est. Civil / Conyuge / Hijos)

104106

(Otros familiares)

055888 Fs 2

Fecha	Documentos	ANTECEDENTES A REGISTRAR
21.4.75.	Doc.656.	- Afiliado al P.Comunista el 27.03.66.con el No.25117.- (Microfilm incautado a RODNEY ARISMENDI).EVALUACION:B-2. (Y).-

B 3

J. C. J. 055888 18 SET. 1976

Dpto. 1

Apellidos ESTIVEZ

Nombres Ademar

Documentos: AFIL.P.C.No.25117.

Ant, Secc: A B C D E G V

☐ ☐ ☐ ☐ ☐ ☐ ☐

Secreto

055888 **ANTECEDENTES** Fs 4.

Fecha ing: 27.3.66.

Cr.26 anos.

Dom: Bernando Susviela 4514 Raffo y Versailles

Mdeo.

CC:BZB*25347.

Ocup: Guarda A.M.D.E.T. Estación.Reducto.UTA.

8.1.76.Doc.0001.Evel: B - 2. (Y).

055889-0

F.1

SERVICIO DE INFORMACION DE DEFENSA

Dep. 1

VARIOS

Confeccionado el 13.12.78

FOTO

Apellidos ESTIVEZ SUAREZ

Nombres Ademar

Fecha de Nacimiento 16 años(1978) 6.2.62 (2)

Lugar de Nacimiento Uruguay Montevideo (3)

Est. Civil Soltero

Cred. Cívica ..... Céd. Identidad 1.764.229

Otros Documentos Pote.:300959 (extraviado)(1)

Ocupación .....

Padre .....

Madre .....

Domicilio Bernardo Suviela 4514 Ciudad .....

Otros datos: Hijo de: Ademar y Blanca (4)

.....

.....

055889

Fs 2

FICHA COMPLEMENTARIA

DOCUMENTO		ANTECEDENTES
Fecha	Origen	
27.11.78 PD. 6 a 6	1620	21.11.78 -Procedente de la Jefatura de Policía de Canelones registra entrada en la DNII en averiguación de consumo de anfetaminas, por lo cual viene siendo interrogado al respecto.- (DD)
27.11.78 PD. 6 a 6	1621	22.11.78 -Enterado el JL de Menores de 2do. Turno de su situación dispuso que fuera internado en el Hospital Vilardebó para recibir tratamiento por drogadición, de acuerdo al Art. 40 de la Ley. 14.294.- (DD)
26.3.83	22644/82	5.11.82:El M.RR.EE informa al Consulado uruguayo en Francia que se autoriza la expedición del Pasaporte al causante.-Eval:A-1(AD)
7.5.83	20028/14	26.7.82: A través del Consulado uruguayo en París, solicita expedición de pasaporte.- Eval.A-1 (Y) Indica del (1) al (4).-

055890-8

Fs 1.

JUNTA DE COMANDANTES EN JEFE

S. I. D.

Dep. I Secc. 1

Sub Secc. A/N

Ficha Nro. _____ Confec._____

ESTIVEZ — Apellidos

Alfredo — Nombres

DOCUMENTOS: C/C AQA-5779 — Serie Nro. — C/I. _____ — Nro. Dpto.

OTROS DOC. _____ — Pasaporte Lib. Enrol. etc.

NACIMIENTO: _____ — Fecha Lugar

DOMICILIO: _____ — Calle Nro. Teléf. Ciudad o Localidad

PROFESION U OCUPACION: _____

LUGAR: _____ CARGO: _____

IDEOLOGIA POLITICA: _____ CLASIFICACION: _____

DATOS COMPLEMENTARIOS: [redacted] — Est. Civil Cónyuge Hijos

_____

Otros familiares

F 2

055890

Fecha	Documentos	ANTECEDENTES A REGISTRAR
29 SET. 1978	1209	- Delegado de Mesa por las listas no presentó , en las elecciones nacionales del año 1971, por el Departamento de Montevideo . Circuito Nº. 326 .- (0233) .- (C)

61

055891-6

JUNTA DE COMANDANTES EN JEFE

S. I. D.

Dep. I Secc. I

Sub Secc. A/N

Ficha Nro. _____ Confec._____

ESTIVEZ — Apellidos

María Olga — Nombres

DOCUMENTOS: C/C ACB-4249 (Serie / Nro.) C/I. _____ (Nro. / Dpto.)

OTROS DOC. _____ (Pasaporte / Lib. Enrol. / etc.)

NACIMIENTO: _____ (Fecha / Lugar)

DOMICILIO: _____ (Calle / Nro. / Teléf. / Ciudad o Localidad)

PROFESION U OCUPACION: _____

LUGAR: _____ CARGO: _____

IDEOLOGIA POLITICA: _____ CLASIFICACION: _____

DATOS COMPLEMENTARIOS: _____ (Est. Civil / [redacted] Cónyuge / Hijos)

_____

Otros familiares

055891

F 2

Fecha	Documentos	ANTECEDENTES A REGISTRAR
25 SET. 1978	1209	Delegado de Mesa por las listas :1001-2001.- , en las elecciones nacionales del año 1971, por el Departamento de Montevideo . Circuito Nº.261 .- 0214.-(C)

Nº Carp. 0436.-

Foto de Frente	Foto de Perfil

ESTIVEZ MARIA OLGA.-
Apellido Paterno Apellido Materno Nombre(s)

Documentos C. C. ACB No.4249.- C. I. Nº 789.278.-

Domicilio ETCHEVARRIARZA Nº 3229.-

Teléfono - - - Sección Policial 10a.-

Lugar y Fecha de Nacimiento 3-6-916.- FLORES.-

Profesión PRESUPUESTADA.- Ocupación AUXILIAR DE SERVICIO.-

Otras actividades

Actuación

Ideología

Situación económica Capital aprox. Vehículo

Raza Estatura Peso Color de cabello

Color de ojos Complexión Señas

Estado civil CASADA.- Nombre del cónyuge GORRIARAN ARIAS, Horacio.-

Nacionalidad del cónyuge Nombre y edad de los hijos

Padre, Nombre Nacionalidad

Madre, Nombre ESTIVEZ DOLORES.- Nacionalidad

Estudios

Otros datos

Baja (Detenida) 11/1/977

284

055892-4

PE 2/1

MINISTERIO DE DEFENSA NACIONAL
S. I. D.

Dep. I Sec. I
[redacted] 9/4/72.

Ficha Nro. ..... Confec. .....

ESTOIKOVICH ó Stoycovich (4) — Maria
Apellidos — Nombres

DOCUMENTOS: C/C. ..... Serie ..... Nro. ..... C/I. ..... Nro. ..... Dpto. .....

OTROS DOC. ..... Pasaporte ..... Lib. Enrol. ..... etc. .....

NACIMIENTO: ..... Fecha ..... Lugar .....

DOMICILIO: ..... Calle ..... Nro. ..... Teléf. ..... Ciudad o Localidad .....

PROFESION U OCUPACION: Empleada

LUGAR: Consejo Central de Asignaciones Familiares CARGO: .....

IDEOLOGIA POLITICA: ..... CLASIFICACION: .....

DATOS COMPLEMENTARIOS: ..... Est. Civil [redacted] Hijos .....

..... Otros familiares .....

055892 Fs. 2

Fecha	Documentos	ANTECEDENTES A REGISTRAR
11/4/72.	Doc.854.	Se presume que la mencionada sea integrante de un C.A.T.,junto con: Galea Bemberena de Fabre, Jorge Brusadin y Carlos Avelino,todos funcionarios del Consejo Central de Asignaciones Familiares.(BB).
7.IV.72	Inf.Direc. 249**	Indica [illegible]

055893 -2

SERVICIO DE INFORMACION DE DEFENSA

Dep. 1

Confeccionado el 19 MAYO 1976

Fs 1

VARIOS

FOTO

Apellidos ESTOL

Nombres Angel Diego

Fecha de Nacimiento

Lugar de Nacimiento

Est. Civil

Cred. Cívica Céd. Identidad

Otros Documentos

Ocupación

Padre

Madre

Domicilio Avenida Italia Nro.2484 Ciudad MONTEVIDEO.-

Otros datos

[redacted]

CHIESA Hnos. Ltda. - 2.500 - 9/75

055893

FICHA COMPLEMENTARIA

DOCUMENTO		ANTECEDENTES
Fecha	Origen	
10.4.76	Doc.0522	- En su domicilio se estarían llevando a cabo reuniones de índole político, dichas reuniones al parecer obedecerían a ideologías izquierdistas.- PC). (SS).- - EVAL: B - 2.-

SERVICIO DE INFORMACION
DE DEFENSA
Dep. 1

055894-0

Confeccionado el 30 JUL. 1974

VARIOS

FOTO

Apellidos ESTOL GONNET

Nombres Diego Luis

Fecha de Nacimiento 6/VIII/950 (1)

Lugar de Nacimiento Montevideo (2)

Est. Civil Soltero (3)

Cred Cívica AZA 23.290 (4) Céd. Identidad 1.172.568 (5)

Otros Documentos

Ocupación Médico - Empleado en Hospital Británico y Secundaria (6)

Padre Diego Luis (7)

Madre Elide (8)

Domicilio Avda. Italia Nº 2484 (1976) (9) Ciudad

Otros datos

[redacted]

Imp. CHIESA Hnos. Ltda. 10.000 - 12 - 73

055894

FICHA COMPLEMENTARIA

FS2

DOCUMENTO		ANTECEDENTES
Fecha	Origen	
11.VII.74 PARTE 183 DNII	Dec.1681	- Detenido el 1/VII.74 bajo el marco de las Medidas Prontas de Seguridad, siendo internado en el Cilindro Municipal. Sindicado de ser uno de los autores de haber tirado cohetes en los pasillos de la Facultad de Medicina.-(SS)- EVAL/ A - 1.
		28.4.78-Se contestó por MEMO(A)Nº 549/78 para la DNII.
04/X/978	D. 1299	30/VI/971 - Detenido por el Dpto. Nº 5 de la D.N.I.I. -qq- Fue puesto en libertad por Orden del Juez de 2º Turno. Detenido el 1/VII/974 en el interior de la Facultad de Medicina al producirse el estallido de cinco "cohetes" siendo trasladado a la Guardia Republicana. Internado en el Cilindro Municipal en aplicación de las M.P.S., recuperando su libertad el día 2/VII/74.- 5/IV/978 - Se dirige al Sr. Director General de Defensa Civil, expresando que ha sido cuestionado como Profesor por informársele poseer antecedentes negativos.- 15/V/978 - El Sr. Jefe del Dpto. II del EME envía a la Dirección del SID Of. Nº 169/B/978 de ese Dpto., adjuntando Of. Nº 271/S/78 de la D.G.D.C. y descargos del Dr. Diego ESTOL.- 18/VIII/978 - Al ser interrogado por el Dpto. I del SID el causante manifiesta que en el año 1971, al salir de la Fac. de Medicina notó en los accesos de la misma un tumulto de estudiantes y es cuando llega un "piquete"

...///

ESTOL GONNET, Diego Luis 055894 F3

FECHA	DOCUMENTOS	ANTECEDENTES A REGISTRAR
		de la Guardia Metropolitana, siendo detenido conjuntamente con dos o tres estudiantes más y liberado en el término de horas.- Agrega además que presentó nota de descargo ante la J.P.M. con el fin de que le sea modificada la Const. de Hab. Cat. "B". que le fue expedida oportunamente.- 03/X/978 - Por Of. Nº 343/D-I/978 se informa al Sr. Jefe del Dpto. II del EME que este Servicio le comunicó al recurrente que debía presentar recurso ante el Delegado Dptal. del S.I.D., lo que posteriormente declara haber realizado.- - Por Of. Nº 344/D-I/978 se informa del mencionado trámite a la D.G.D.C.- (Archivo despacho Jefe de Dpto. - Carpeta Nº 102). (E).- Indica (1) al (9).- 17/I/80 - Se contestó Constancia de Hab. para Cargos Públicos Nº 2389/9na/79 a nombre del causante.(2).-

SERVICIO DE INFORMACION DE DEFENSA

Dep. 1

055895 - f

Confeccionado el 17.11.71.

PE

VARIOS

Apellidos ESTOL GONNET

Nombres ENRIQUE ROBERTO

Fecha de Nacimiento 14/II/1949(2)

(1) Lugar de Nacimiento Dpto. Montevideo(3)

Est. Civil Casado(4)

Cred. Cívica AZA 23.202(5) Céd. Identidad 1.172.458.

Otros Documentos

Ocupación Ingeniero Agrónomo(Ministerio de Agricultura y Pesca(6)

Padre Diego Luis(7)

Madre Elida (8)

Domicilio Avenida Italia a media cuadra de Ciudad Boulevar Artigas.- (I)

Otros datos Morales Nro.2634 bis Apto.2(1977)(9)

[redacted]

055895 FICHA COMPLEMENTARIA F2

DOCUMENTO		ANTECEDENTES
Fecha	Origen	
8/10/71.	B.72.D.237	Ocupó la Universidad de la República el 8/10/71, siendo desalojado a las 16.00 horas por la fuerza pública. (W).
17/7/1973	D. 1962 P.E.I.	- Por declaraciones del detenido Walter Alberto LEMAI RATTI se sabe que es integrante del grupo de las "AGRUPACIONES ROJAS" que actuaba en la Facultad de Agronomía, el que era diirigido por Ernesto KATSESTEIN quien les proporcionaba material de lectura y les impartía las directivas para dirigir sus actividades a nivel estudiantil y gremial dentro de las "Agrupaciones Rojas".- Indica (I).-(C.C) - Evaluación; C-2.-
	3/SET/78	- Por MEMO(A) Nro. 2704/978 (4ta.Parte) respondiendo a Nota Nro.1314/78/D de SE.PLA.CO.DI., NO SE APRUEBA su solicitud de beca para viajar al exterior.(Holanda) (K).-
FICHA SE.PLA.CO.DI		-Indica 1.(P).-
13/X/1978	D.1374 DNII	-Julio/968:Es afiliado a la Asociación de Estudiantes de Agronomía.- -8/10/971:Según la Dirección Nacional de Policía Técnica, se establece que el titular integraba una nómina de personas que ocupaban la Universidad de la ..//

ESTOL CONNET ENRIQUE ROBERTO 055895 f3

FECHA	DOCUMENTOS	ANTECEDENTES A REGISTRAR
	////...	República y de la que fueron desalojadas por personal de las Fuerzas Armadas y de la Policía? -3/VIII/977-Solicitó por intermedio de la Seccional 9na. de Policía, Constancia sobre Anotaciones en Ficheros Policiales de Inteligencia, Formulario No.961, expidiéndosele en la oportunidad "CATEGORIA B".Indica 2 a 9.(P).-
980	Doc. 1722	15.4.81-MEMO(A)Nº 2026/81-D.E.IV.-qq-. -Se comunico que presentará un escrito al Sr.Director del S.I.D., donde reclamará la Const. sobre anotaciones en Ficheros Policiales de Int y sobre la no aprobación de la beca. Además por orden del Superior se le hizo saber los antecedentes que tenía a efectos del reclamo correspondiente.-
09.07.80		-Por Nota 1493/80/D la Secretaría de Planeamiento,Coordinación y Difusión solicita al S.I.D. el aval correspondiente al causante a efectos de que el mismo haga usufructo de una beca al exterior (HOLANDA) lo que esta Dirección APRUEBA por Memo (A)Nº100/80 3a. parte de fecha 09.07.80 .(SM).-
2.12.83	11941 / 82 PAG. 1751	-POSEE ANTECEDENTES EN EL CO.NA.E- EVAL - A - 1. (5) INDICA ( ) ( ) ( )

055896-S

F 1

JUNTA DE COMANDANTES EN JEFE

S. I. D.

Dep. I Secc. I

Sub Secc. A/N

Ficha Nº ..... Confec. .....

ESTOL DORELIS — Apellidos

Jorge Alberto — Nombres

DOCUMENTOS: C/C ARB 11.224. — Serie / Nº

C/I. 1.307.270.- — Nº / Dpto.

OTROS DOC. ..... — Pasaporte / Lib. Enrol. / etc.

NACIMIENTO: 2.2.954.- — Fecha

Montevideo.- — Lugar

DOMICILIO: Guaná 2154 Apto.201 (de 1971 a 1981).-

Colón No.1379 Apto .13.- (1981)

Calle / Nº / Teléf. / Ciudad o Localidad

PROFESION U OCUPACION: Inspector de la I.M.M.- de 1979 a 1981.-

LUGAR: ..... CARGO: .....

IDEOLOGIA POLITICA: ..... CLASIFICACION: .....

DATOS COMPLEMENTARIOS: ..... — Cónyuge / Est. Civil / Hijos

[redacted]

Otros familiares

055896 K2

Fecha	Documentos	ANTECEDENTES A REGISTRAR
14.5.981	C.H.C.P. No.63 Secc.1a.de Mdeo.-	- Afiliado No.38.305 a la Unión de Juventudes Comunistas Seccional Cordón Regional "1", según material incautado a MARIA DEL ROSARIO GONZALEZ SCAYOLA.-
14.5.981		- Se contestó para ingreso a la Presidencia de la República para ocupar cargo administrativo.- (SS)-

Imp. Nacional 718/78

SERVICIO DE INFORMACION DE DEFENSA

Dep. 1

055897-3

ES/

Confeccionado el 3/11/71.

VARIOS

FOTO

Apellidos ESTOL GONNET

Nombres JULIO César (1)

Fecha de Nacimiento

Lugar de Nacimiento

Est. Civil

Cred. Cívica ATB 8836 (2) Céd. Identidad 1.172.512.

Otros Documentos

Ocupación Estudiante de Ingeniería Industrial (3)

Padre

Madre

Domicilio Morales 2634 (4) Ciudad

Otros datos

[redacted]

055807

FICHA COMPLEMENTARIA

DOCUMENTO		ANTECEDENTES
Fecha	Origen	
8/10/71.	B.72.D.237.	Ocupó la Universidad de la República el 8/10/71, siendo desalojado a las 16.00 horas por la fuerza pública. (W).
1/2/72	Doc_12 Eval B-3	figura en una lista de socios della coordinadora (M) del F.A. dicho material fue incutado en el domicilio de la presunta extremista JUDITH SUTZ Waisman.(X).
10.1.75	Doc. 0032	Su solicitud de ingreso a ANCAP fue rechazada por constar con antecedentes ideológicos.-Ind.:(I) al (4).- (qq)
14.5.75	Doc.1084	- Idem. Doc. anterior.- Eval A-1.- (O)-

055898-1

14.06.02

Secc. I

Sub Secc. A/N

Ficha Nº ..... Confec. .....

JUNTA DE COMANDANTES EN JEFE
S. I. D.

ESTOL — Apellidos

Paul C. — Nombres

DOCUMENTOS: C/C ALB 8442 (Serie / Nº) C/I. ..... (Nº / Dpto.)

OTROS DOC. ..... (Pasaporte / Lib. Enrol. / etc.)

NACIMIENTO: ..... (Fecha / Lugar)

DOMICILIO: ..... (Calle / Nº / Teléf. / Ciudad o Localidad)

PROFESION U OCUPACION: Estudiante

LUGAR: ..... CARGO: .....

IDEOLOGIA POLITICA: ..... CLASIFICACION: .....

DATOS COMPLEMENTARIOS: ..... (Est. Civil / Cónyuge / Hijos)

..... Otros familiares

Fecha	Documentos	055898 ANTECEDENTES A REGISTRAR	Fs 2
02.06.82	15529/82 No. 287	-Firma una declaración en contra del proyecto de "Ley de Educación General" conjuntamente con otras personalidades vinculadas al quehacer de la cultura nacional.-EVALUACION A-1.-(LA) (GM). Indica ( ) ( ) ( ) .-	
	11941 / 82	- POSEE ANTECEDENTES EN EL CO.NA.E -	
2.12.83	PAG. 1751	EVAL - A - 1. (B) INDICA ( ) ( ) ( )	

055899-9 F1

MINISTERIO DE DEFENSA NACIONAL
S. I. D.

Dep. I Secc. I
Sub - Secc. A/N
Ficha Nro. 27 Sec. 1975

ESTOLA (Apellidos) Francisco. (Nombres)

DOCUMENTOS: C/C ..... (Serie / Nro.) C/I. ..... (Nro. / Dpto.)

OTROS DOC. ..... (Pasaporte / Lib. Enrol. / etc.)

NACIMIENTO: ..... (Fecha / Lugar)

DOMICILIO: Piriapolis (Calle) ..... (Nro.) ..... (Teléf.) DEPTO. MALDONADO. (Ciudad o Localidad)

PROFESION U OCUPACION: .....

LUGAR: ..... CARGO: .....

IDEOLOGIA POLITICA: Comunista. CLASIFICACION: .....

DATOS COMPLEMENTARIOS: ..... (Est. Civil / Conyuge / Hijos)

..... (Otros familiares)

055899 Fs 2 ex

Fecha	Documentos	ANTECEDENTES A REGISTRAR
21.4.75.	Doc.656.	- Afiliado al P.Comunista el 18.11.41.con el No.264.- (Microfilm incautado a RODNEY ARISMENDI). EVALUACION: B-2. (Y).-

J. C. J. 055899 18 SET. 1976

Dpto. 1

Fs 3

Apellidos ESTOLA

Nombres Francisco

Documentos: AFIL.P.C.No.264.

Ant, Secc: A B C D E G V

☐ ☐ ☐ ☐ ☐ ☐ ☐

Secreto

055899 **ANTECEDENTES** Fs 4

Fecha ing: 18.11.41.

Dom: PIRIAPOLIS.Dpto.MALDONADO.

8.1.76.Doc.0001.Eval: B - 2. (Y).

FS 1

SERVICIO DE INTELIGENCIA
División I
(Seguridad)

MINISTERIO DE DEFENSA NACIONAL
SERVICIO DE INFORMACION DE DEFENSA
M/F
T. I. 055900-5

Sección
Act. Ant. Nac.
Ficha N.º [redacted]

Nombres y Apellidos: [illegible] Pablo

Foto

Fecha de Nacimiento:

Lugar de Nacimiento: Rusia
(País - Ciudad o Localidad - etc.)

Cred. Civ.: Serie ..... N.º ..... Ced. Identidad: .....

Otros documentos:
(Pasaporte - Libreta Enrolam. - etc.)

Domicilio: Guichón(Depto.Paysandú)
(Ciudad o Localidad) (Calle) (N.º) (Telef.)

Filiación

Edad Aparente ..... Color del Cutis .....

Color del Cabello ..... Estatura Aproximada .....

Complexión ..... Aspecto Social .....

Señas particulares .....

[redacted]

Ficha confeccionada en Montevideo el 29 de Noviembre de 1951.-

055900

F52

ACTIVIDADES

(1) Laborales: Profesión Agricultor Lugar de trabajo .....

Cargo ..... Antigüedad .....

Otras Actividades .....

.....

(2) Políticas: Ideología Comunista Actuación .....

Antecedentes .....

Antecedentes familiares .....

(3) Sociales: Estado Civil ..... Religión ..... Figuración .....

Grado Instrucción ..... Lugares que frecuenta .....

(4) Económicas: Situación ..... Capital aprox. ..... Vehículo .....
marca y N.o

Otros datos .....

Datos Complementarios .....

Apreciación Personal Gral. .....

.....

.....

ESTOLENY — FICHA COMPLEMENTARIA — Pablo — Fs 3

055900

Documento		Antecedentes
Fecha	Origen	
12/IX/951.-	Inf.J.Pol.de Paysandú.-	-Simpatizante activo del Partido Comunista en Paysandú.-
18/IX/964.-	B-41-D-19.-	-Ideología:Comunista.-Profesión:Agricultor.-Nacionalidad,Ruso.-Domiciliado en la ciudad de Guichón (Dpto.Paysandú).- Aval.B-2.

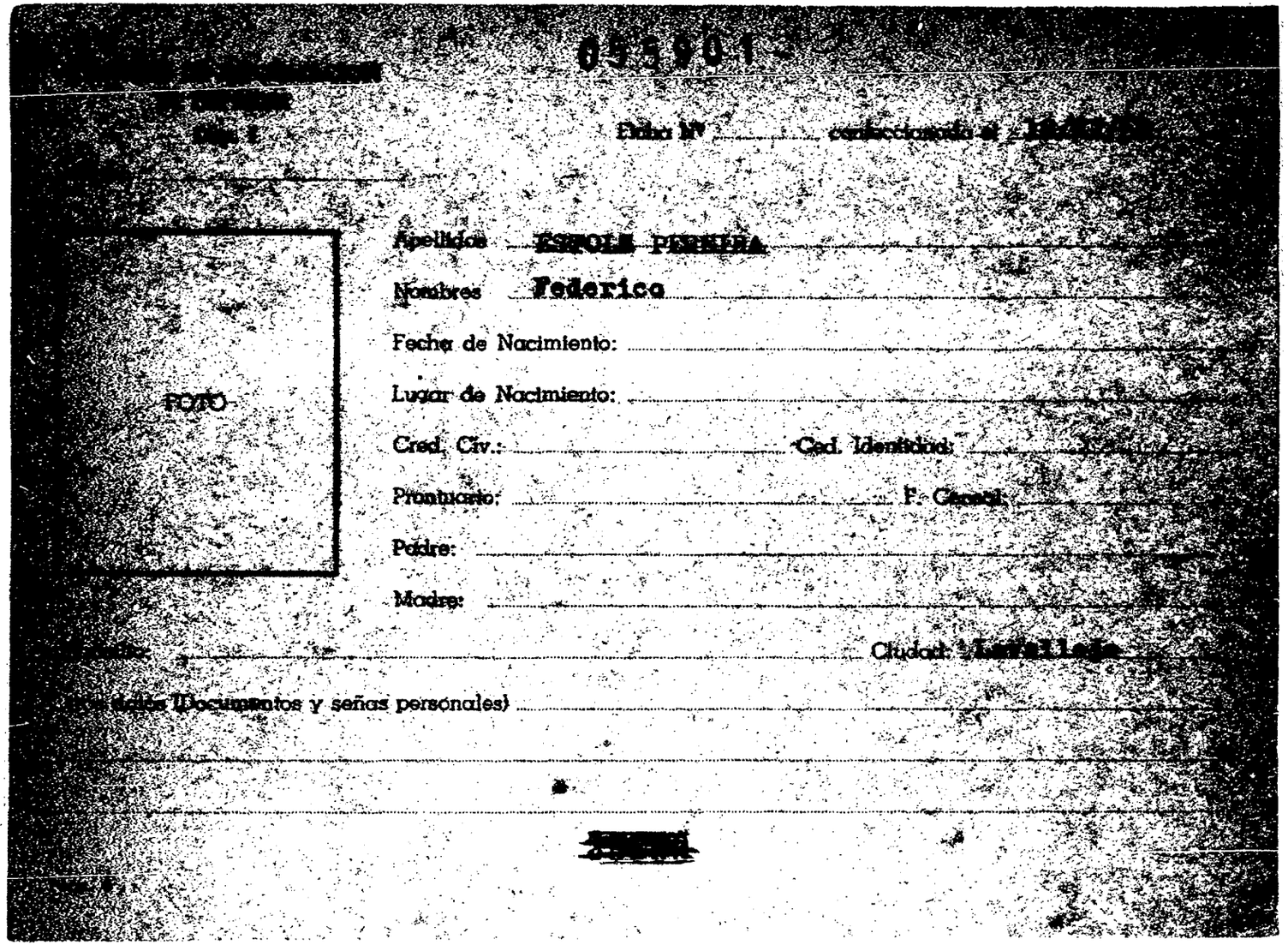

055901

Ficha Nº ..... confeccionada el [illegible]

FOTO

Apellidos ESPOLE PEREIRA

Nombres Federico

Fecha de Nacimiento: .....

Lugar de Nacimiento: .....

Cred. Civ.: ..... Ced. Identidad: .....

Prontuario: ..... F. Censal: .....

Padre: .....

Madre: .....

[illegible] ..... Ciudad: Lavalleja

[illegible] (Documentos y señas personales) .....

[redacted]

055001

FICHA COMPLEMENTARIA

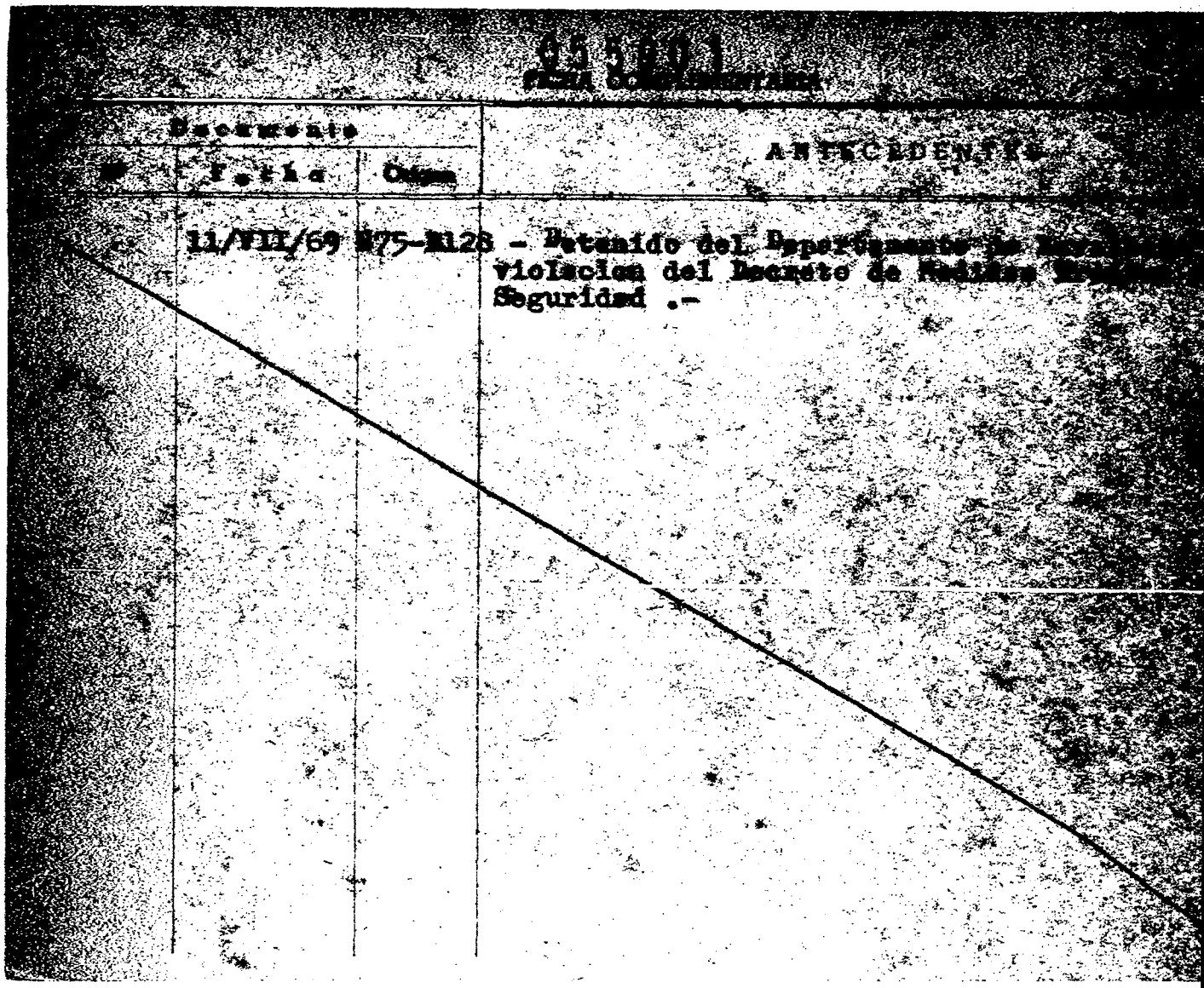

Documento			ANTECEDENTES
Nº	Fecha	Origen	
	11/VII/69	875-R128	- Detenido del Departamento de [illegible] violacion del Decreto de Medidas [illegible] Seguridad .-

1488

8.2.84 - SE UNIFICO CON EL NRO. 215662-8 (K)

055902 - 1

Fs 1

MINISTERIO DE DEFENSA NACIONAL
S. I. D.

Dep. I Secc. I
Sub - Secc. A/N
Ficha Nro. 27 ABR. 1984

ESTOMBA (Apellidos) Carlos Alberto (Nombres)

DOCUMENTOS: C/C BZA.19726 (Serie, Nro.) C/I. ..... (Nro., Dpto.)

OTROS DOC. ..... (Pasaporte, Lib. Enrol., etc.)

NACIMIENTO: 20 años (Fecha) ..... (Lugar) R.O.U.

DOMICILIO: Carabelas 3474-Erlich y Pestalozzi. (Calle, Nro.) ..... (Telét.) MONTEVIDEO (Ciudad o Localidad)

PROFESION U OCUPACION: Central Homeopatica Francesa.

LUGAR: FUECI. CARGO: .....

IDEOLOGIA POLITICA: Comunista. CLASIFICACION: .....

DATOS COMPLEMENTARIOS: .....
Est. Civil [redacted] Conyuge Hijos

Otros familiares

055902 Fs 2

Fecha	Documentos	ANTECEDENTES A REGISTRAR
21.4.75.	Doc.65	- Afiliado al P.Comunista el 20.10.66.con el No.26065.- (Microfilm incautado a RODNEY ARISMENDI).EVALUACION:B-2 (Y).-

J. C. J. 055902 14 NOV. 1976

Dpto. 1

Apellidos ESTOMBA

Nombres Carlos Alberto

Documentos AFILIADO AL PARTIDO COMUNISTA Nro.....

Ant, Secc: A B C D E G V

☐ ☐ ☐ ☐ ☐ ☐ ☐

Secreto

055902

ANTECEDENTES

FS 4

DOC. 0001. 8.1.76. (SS) EVAL: B - 2.

F.Ingreso: 30.10.66. Edad: 20 años.

Carabelas 3474. Mdeo.

BZA. 1972 6.

Central Homeopática Francesa.- Emp.-

FALTA FICHA CARATULA EN LA UNIFICACION

055903-9 FS1

NOMBRE [redacted]

EDAD ESTUARDA Morales

DIRECCION Carlos Alberto

C. C. o C. IDENTIDAD 8.2.84 - SE UNIFICO CON

ESTATURA, PESO, y CUTIS EL N.º 215662-8 (K)

PROFESION

OBSERVACIONES

SERVICIO DE INFORMACION DE DEFENSA

Dep. 1

055904 - 7

Confeccionado el 16 SET. 1975

FS/

V A R I O S

FOTO

Apellidos ESTOMBA

Nombres Cecilio

Fecha de Nacimiento

Lugar de Nacimiento

Est. Civil

Cred Cívica Céd. Identidad

Otros Documentos

Ocupación Profesor

Padre

Madre

Domicilio Agustín Abreu 2267 Ciudad Montevideo

Otros datos

52331

Imp. CHIESA Hnos. Ltda. 10.000 - 12 - 73

055904

FS 2

FICHA COMPLEMENTARIA

DOCUMENTO		ANTECEDENTES
Fecha	Origen	
14.7.75	D. 1268	Figura en una nómina de personas receptoras de material de propaganda marxista.- Evaluación B-2.-(I).-

055905-4

ES 1

MINISTERIO DE DEFENSA NACIONAL
S. I. D.

Dep. I Secc. I
Sub - Secc. A/N
Ficha [illegible] 27 AGO [illegible]

ESTOMBA SANCHEZ de MOREIRA. (Apellidos) Gladys. (Nombres)

DOCUMENTOS: C/C ..... (Serie, Nro.) C/I. ..... (Nro., Dpto.)

OTROS DOC. ..... (Pasaporte, Lib. Enrol., etc.)

NACIMIENTO: 28 años (Fecha) R.O.U. (Lugar)

DOMICILIO: Servidumbre-Calderón de la Barca y Yegros. MONTEVIDEO (Calle, Nro., Teléf., Ciudad o Localidad)

PROFESION U OCUPACION: Ama de casa.

LUGAR: ..... CARGO: .....

IDEOLOGIA POLITICA: Comunista. CLASIFICACION: .....

DATOS COMPLEMENTARIOS: .....
Est. Civil [illegible] Conyuge Hijos

Otros familiares

055905

Fs 2

Fecha	Documentos	ANTECEDENTES A REGISTRAR
21.4.75	.Doc.656.	- Afiliada al P.Comunista el 17.12.68.con el No.36074.- (Microfilm incautado a RODNEY ARISMENDI). EVALUACION: B-2. (Y).

J. C. J. 055905 14 AGO. 1973

Dpto. 1

Apellidos ESTOMBA SANCHEZ de MOREIRA

Nombres Gladys

Documentos AFILIADA AL PARTIDO COMUNISTA Nro.36074

Ant, Secc: A B C D E G V

☐ ☐ ☐ ☐ ☐ ☐ ☐

Secreto

055905 **ANTECEDENTES** F 4

DOC. 0001. 8.1.76. (SS) EVAL: B - 2.

F.Ingreso: 17.12.68. Edad: 28 años.

2º Servidumbre . Calderón de la Barca y Yegros.

MONTEVIDEO/-

Ama de Casa.-

VARIOS

18.06.82

JUNTA DE COMANDANTES EN JEFE
S. I. D.

055906-2

Dep. I Secc. I
Sub Secc. A/N
Ficha Nº ..... Confec. .....

ESTOMBA TRUJILLO (Apellidos) Jorge Daniel (Nombres)

DOCUMENTOS: C/C ..... (Serie / Nº) C/I. 1.500.134 (Nº / Dpto.)

OTROS DOC. No.125.943 (Madre) (Pasaporte / Lib. Enrol. / etc.)

NACIMIENTO: 30.09.65 (Fecha) Montevideo (Lugar)

DOMICILIO: Torricelli 3950 (Calle / Nº / Teléf. / Ciudad o Localidad)

PROFESION U OCUPACION: Escolar

LUGAR: ..... CARGO: .....

IDEOLOGIA POLITICA: ..... CLASIFICACION: .....

DATOS COMPLEMENTARIOS: Soltero (Est. Civil / Cónyuge / Hijos)

Hijo de: Rosa Luisa Trujillo y Jorge Ramón Estomba

Otros familiares

[redacted]

Fecha	Documentos	055906 ANTECEDENTES A REGISTRAR	Fs 2
13.04.82	13.627	Solicita expedición de pasaporte en el Consulado Uruguayo en Nueva York . Evaluación:A-1.Indica ( ) ( ) ( ) ( ) ( ) (M)(VL)(LA)(GM).	
15.06.82	16.041	El Ministerio de Relaciones Exteriores autoriza al Consulado Uruguayo en Nueva York a expedir o renovar Pasaporte a nombre del causante. Eval.: A-1. Indica ( ) ( ) ( ) ( ) (LA) (GM).	

MINISTERIO DE DEFENSA NACIONAL
SERVICIO DE INTELIGENCIA
SERVICIO DE INFORMACION DE DEFENSA

M/F

VARIOS ANTECEDENTES NEGATIVOS.-

Fecha: Montevideo, 19 de Julio de 1954.-

Ficha Nº. 055907-0

FOTO

Nombre : ESTOMPS, (Sra.).- (r.g.).-

Nacionalidad

Profesión o actividad

Lugar de nacimiento

Documentos que posee

Domicilio : Sgo.de Chile 1276.- Teléf.

FILIACION

Edad aparente color del

cutis de los cabellos

estatura aspecto social

señas particulares

[redacted]

055907

Fecha	Contenido
1) 19-VII-954	.-Jef. de Pol. de Mdeo..-

Lugares donde frecuenta .....

..... afiliado a .....

..... actividad política y donde actúa .....

Antecedentes policiales .....

..... vehículos que posee o que guía

..... nombre y número de

personas que forman su familia .....

DATOS COMPLEMENTARIOS

1) Está relacionado con el Movimiento Revolucionario " La Escoba ".-(r.g.

1200 - 19-I-54

055908-8 Fed

JUNTA DE COMANDANTES EN JEFE

S. I. D.

Dep. I Secc. I

Sub Secc. A/N

Ficha Nro. _____ Confec._____

ESTOP BARLOCCO — Apellidos

Juan Carlos — Nombres

DOCUMENTOS: C/C AZA-17900 — Serie Nro. — C/I. _____ — Nro. Dpto.

OTROS DOC. _____ — Pasaporte Lib. Enrol. etc.

NACIMIENTO: _____ — Fecha Lugar

DOMICILIO: _____ — Calle Nro. Teléf. Ciudad o Localidad

PROFESION U OCUPACION: _____

LUGAR: _____ CARGO: _____

IDEOLOGIA POLITICA: _____ CLASIFICACION: _____

DATOS COMPLEMENTARIOS: _____

Est. Civil — Cónyuge — Hijos

Otros familiares

Fs 2

055908

Fecha	Documentos	ANTECEDENTES A REGISTRAR
25 SET. 1978	1209	- Delegado de Mesa por las listas 9988-. , en las elecciones nacionales del año 1971 , por el Departamento de Montevideo . Circuito Nº.2017 .- (0214).- (C)

MINISTERIO DE DEFENSA NACIONAL 055909-6 Dep. I Secc. I

S. I. D. Sub-Secc. A/N

Ficha Nº ..... Confec. .....

ESTOSA Gualberto

Apellidos Nombres

DOCUMENTOS: C|C ..... C|I .....

Serie Nº Nº Dpto.

OTROS DOC.: .....

Pasaporte Lib. Enrol. etc.

NACIMIENTO: .....

Fecha Lugar

DOMICILIO: (1) 19 de Abril y Sauce Río Negro

Calle Nº Telef. Ciudad o Localidad

PROFESION U OCUPACION: .....

LUGAR: ..... **CARGO** .....

IDEOLOGIA POLITICA (2) Comunista - UJC.- **CLASIFICACION** (3) Círculo Fray Bentos

Carnet Nº1942 - Ingresó:20/11/59

DATOS COMPLEMENTARIOS .....

Est. Civil Conyuge Hijos

otros familiares

Ficha confeccionada en:Montevideo,20 de Octubre de 1969.-

055909 F 2

FECHA	DOCUMENTOS	ANTECEDENTES A REGISTRAR
III/62	Mondel Nº161 - Indica ① al ③	

055910-4 Extremista E - 100

ESTOYANO F MENDIETA(1) Ademar Luis(2)

APELLIDOS NOMBRES

FOTO

Fecha y Lugar de Nacimiento Uruguay 29.4.53(3) Montevideo(4)

Domicilio C.de Río de Janeiro-Brasil(en 1979)(5)

Documentos C.I:1.296.303(6)

Nacionalidad Uruguayo

Profesión Empleado(7)

Nombre del Padre Luis Demetrio(8) Nacionalidad

Nombre de la Madre Ilda María(9) Nacionalidad

Estado Civil Casado(10) Nombre del Cónyuge Solange PORTELA(11)

Nacionalidad del Cónyuge oriental

Nombre y edad de los hijos Natalia Libertad(12)

Otros datos Líder activista tupamaro - uruguayo (15/V/79).-

FS 2

FECHA	ORIGEN	055910 ANTECEDENTES
14/V/79		- El reseñado fue encarcelado en tres oportunidades escapando otras tantas. Huyó al Brasil (Río de Janeiro), pidiendo refugio en la ONU, viviendo actualmente en el propio edificio de esta organización. Tiene intenciones de dejar Brasil, con destino a Europa, preferentemente a Francia, donde se radicaría.- (FALTA DOCUMENTO)
10/8/982		Se contestó Memo. (A) Nº 1740/982 para el Dpto. III/SID - (MS)
22.4.83	0375/79 Pág.8	20.11.78:Se establece que ingresó al Brasil en la fecha a través de la C.de Chuy en calidad de Turista. Figura en una nómina de personas bajo la protección del A.C.N.U.R.(Alto Comisionado de las NN.UU. para los Refugiados).-Eval:A-1(Indica 1 al 12)(AD)

ccionada el 15/3/72

055911-2

FE

ERIO DE DEFENSA NACIONAL
S. I. D.

Dep. I Secc I

Sub-Secc. A/N

Ficha No..... Confec.....

ESTOYANOFF BENEDETTA ROBERTO ANIBAL
Apellidos Nombres

DOCUMENTOS: C/C ..... C/I .....
Serie N.o N.o Dpto.

OTROS DOC. .....
Pasaporte Lib. Enrol. etc.

NACIMIENTO 15 años oriental
Fecha Lugar

DOMICILIO: Ruperto Pérez Martínez 338
Calle N.o Teléf Ciudad o Localidad

PROFESION U OCUPACION: .....

LUGAR: ..... CARGO: .....

IDEOLOGIA POLITICA ..... CLASIFICACION

DATOS COMPLEMENTARIOS .....
Est Civil Conyuge Hijos

.....
Otros familiares

[redacted]

055911

Fs 2

Fecha	Documentos	ANTECEDENTES A REGISTRAR
21/12/71	72.-469	Detenido junto con ocho personas más frente al Templo Adventista en Simón Martínez casi Carlos Ma. Ramírez, por llevar a cabo una reunión de carácter sospechoso.(EE)
21/12/71	D.2126.(J)	

055912-0 FS1

SERVICIO DE INFORMACION DE DEFENSA
Dep. 1

Confeccionado el 4 de octubre de 1978.-

VARIOS

FOTO

Apellidos ESTRADAS RIPOLL

Nombres Antonio

Fecha de Nacimiento

Lugar de Nacimiento

Est. Civil

Cred. Cívica AZA Nº19944 Céd. Identidad

Otros Documentos Pasaporte Nº142068,expedido en Montevideo

Ocupación

Padre

Madre

Domicilio Av.Cataluña 3122 Ciudad Montevideo

Otros datos:

[redacted]

055912

Fs 2

FICHA COMPLEMENTARIA

DOCUMENTO		ANTECEDENTES
Fecha	Origen	
15.Oct.77	Doc.1064	-Figura en una nómina de ciudadanos uruguayos que se presentaron ante el Consualdo de Distrito de Barcelona (España) entre los días 28 de noviembre y el 18 de diciembre de 1971.(J).-

SERVICIO DE INTELIGENCIA

Div. I (Seguridad)

Sección .....

MINISTERIO DE DEFENSA NACIONAL
SERVICIO DE INFORMACION DE DEFENSA
M / F
Ficha N.º 055913-8 confeccionada el 15-Oct-64.

Foto

Apellidos ESTRADA,

Nombres Carlos Alberto

Fecha de Nacimiento: .....

Lugar de Nacimiento: .....

Cred. Civ.: ..... Ced. Identidad: .....

Prontuario: ..... F. Censal: .....

Padre: .....

Madre: .....

Domicilio: ..... Ciudad: .....

Otros datos (Documentos y señas personales) .....

.....

.....

055913 FICHA COMPLEMENTARIA B-2

Documento			Antecedentes
N.º	Fecha	Origen	
B-75(1)-D-222.-	2Jun-64.-	Epoca.-	- El 4 de los corrientes al cumplir "Epoca" su segundo aniversario, se hará una edición de 100 páginas, en las que el reseñado escribirá entre otras personas, refiriéndose a música.-
	9.1.75	Doc. 09	Viajó de Checoslovaquia con destino a Austria el 3.12.63. Evaluación B-2 (BB).

Fs 3

SERVICIO DE INTELIGENCIA

División I

(Seguridad)

MINISTERIO ... SERVICIO DE INFORMACION DE DEFENSA M/F

IG.02.01- 1143

Sección G

Gremios

Ficha N. 32.

055913

Nombres y Apellidos: ESTRADA Carlos Alberto.

Fecha y Lugar Nac.: .....

Cred. Civ.: Serie ..... N.º ..... Ced. Identidad: .....

Otros documentos: .....
(Pasaporte - Libreta Enrolam. - etc.)

Domicilio: .....
(Ciudad o Localidad) (Calle) (N.º) (Telef.)

Profesión: .....

Foto

Cargo y Lugar: .....

Ideol. Política: ..... Actuación: .....

Datos Complementarios: .....

Apreciación General: .....

[redacted]

Ficha confeccionada: 16 de Marzo de 1965

055913 FICHA COMPLEMENTARIA FG

Documento		Antecedentes
Fecha	Origen	
16.3.65		Pro-Secretario de la Asociacion Uruguya de Escrotores.-

055914-6

F 1

MINISTERIO DE DEFENSA NACIONAL
S. I. D.

Dep. I Secc. I
Sub - Secc. A/N
Ficha Nro. Confec.

27 AGO. 1975

ESTRADA SUAREZ (Apellidos) Domingo Suarez. (Nombres)

DOCUMENTOS: C/C MFm.621. (Serie / Nro.) C/I. (Nro. / Dpto.)

OTROS DOC. (Pasaporte / Lib. Enrol. / etc.)

NACIMIENTO: (Fecha / Lugar)

DOMICILIO: Florencio Sanchez. (Calle) CARDONA (Nro.) DEPTO.SORIANO. (Teléf. / Ciudad o Localidad)

PROFESION U OCUPACION: Jornalero

LUGAR: CARGO:

IDEOLOGIA POLITICA: Comunista. CLASIFICACION:

DATOS COMPLEMENTARIOS: (Est. Civil / [redacted] Conyuge / Hijos)

(Otros familiares)

055914

Fs 2

Fecha	Documentos	ANTECEDENTES A REGISTRAR
21.4.75	Doc.656.	- Afiliado al P.Comunista el 19.06.46.con el No.1481.- (Microfilm incautado a RODNEY ARISMENDI).EVALUACION:B-2. (Y).-

J. C. J.
Dpto. 1

055914 14 AGO. 1976 FS 3

Apellidos ESTRADA SUAREZ

Nombres Domingo

Documentos: AFILIADO AL PARTIDO COMUNISTA Nro....

Ant, Secc: A B C D E G V

☐ ☐ ☐ ☐ ☐ ☐ ☐

Secreto

055914 ANTECEDENTES FSG

DOC. 0001. 8.1.76. (SS) EVAL: B - 2.

F.Ingreso: 19.6.46.

Florencio Sanchez CARDONA. Dpto. de SORIANO.

055915-3

Fs 1

MINISTERIO DE DEFENSA NACIONAL
S. I. D.

Dep. I Secc. I
Sub - Secc. A/N
Ficha N[illegible] 27 AGO 1975

ESTRADA (Apellidos) Elida (Nombres)

DOCUMENTOS: C/C ..... (Serie / Nro.) C/I. ..... (Nro. / Dpto.)

OTROS DOC. ..... (Pasaporte / Lib. Enrol. / etc.)

NACIMIENTO: ..... (Fecha / Lugar)

DOMICILIO: ..... (Calle / Nro. / Teléf.) MONTEVIDEO (Ciudad o Localidad)

PROFESION U OCUPACION: .....

LUGAR: ..... CARGO: .....

IDEOLOGIA POLITICA: Comunista. CLASIFICACION: .....

DATOS COMPLEMENTARIOS: ..... (Est. Civil / Conyuge / Hijos)

[redacted]

..... (Otros familiares)

055015 F82

Fecha	Documentos	ANTECEDENTES A RECISTRAR
21.4.75	Doc.656	- Afiliada al P.Comunista el 17.02.50.con el No.2780.- (Microfilm incautado a RODNEY ARISMENDI). EVALUACION: B-2. (Y).

J. C. J. 055915 14 AGO. 1976

Dpto. 1

Apellidos ESTRADA

Nombres Elida

Documentos AFILIADA AL PARTIDO COMUNISTA Nro.2780

Ant, Secc: A B C D E G V

☐ ☐ ☐ ☐ ☐ ☐ ☐

Secreto

055915 · **ANTECEDENTES** 54

DOC. 0001. 8.1.76. (SS) EVAL: B - 2.

F.Ingreso: 17.2.50.

DPTO/ DE MONTEVIDEO/

055916 -1

Fs 1

JUNTA DE COMANDANTES EN JEFE

S. I. D.

Dep. I Secc. 1

Sub Secc. A/N

Ficha Nro. _____ Confec. 9.3.76

ENTRADA DE DI LOIE (1) Apellidos

Gloria Aranda (2) Nombres

DOCUMENTOS: C/C ..... Serie Nro. C/I. ..... Nro. Dpto.

OTROS DOC. ..... Pasaporte Lib. Enrol. etc.

NACIMIENTO: ..... Fecha Lugar

DOMICILIO: ..... Calle Nro. Teléf. Minas. Ciudad o Localidad

PROFESION U OCUPACION: .....

LUGAR: ..... CARGO: .....

IDEOLOGIA POLITICA: ..... CLASIFICACION: U.J.C.

DATOS COMPLEMENTARIOS: [redacted] Est. Civil Cónyuge Hijos

Otros familiares

Fecha	Documentos	ANTECEDENTES A REGISTRAR
26.2.76.	Doc.0281.	-- De acuerdo a las declraciones del detenido PABLO LEIVA, es secretaria de la U.J.C. en la Ciudad de Pinas. Sus padres dan corbertura al denominado Grupo de "LA [illegible]" que tiene integración al Partido, en su propio domicilio. Eval: F - 2. (J).
2.10.75.	Doc.1784.	23.I.75: En la fecha fue detenido por el Bn.I.No.11 en prevención de las acciones que podrían haber ocurrido el 1ro.de mayo de 1975. (Presunta "asonada" a nivel nacional) en que se detuvieron militantes comunistas y sospechosos. Fue liberado el 3.V.75. Indica: (1) (2).-

055917-9
C/G

(VW) E-1

JUNTA DE COMANDANTES EN JEFE

S. I. D.

Dep. I Secc. I
Sub Secc. A/N
Ficha Nº ..... Confec. 10.2.83

ESTRADE ARTOLA — Apellidos
Héctor Angel — Nombres

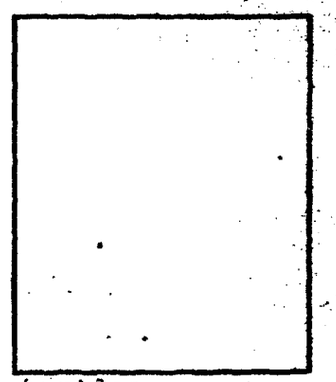

DOCUMENTOS: C/C. A.Z.A. 31.335 — Serie / Nº
C/I. 406.768 (Mont) — Nº / Dpto.

OTROS DOC. ..... — Pasaporte / Lib. Enrol. / etc.

NACIMIENTO: 60 años(982) — Fecha / Lugar

DOMICILIO: Dr. Pouey 2409 — Calle / Nº
Teléf.
Montevideo — Ciudad o Localidad

PROFESION U OCUPACION: Empleado

LUGAR: ..... **CARGO:** .....

IDEOLOGIA POLITICA: PARTIDO NACIONAL FERREIRA PIVEL Nov/982 **CLASIFICACION:** CONVENCIONAL

DATOS COMPLEMENTARIOS CASADO — Est. Civil / Cónyuge / Hijos

Otros familiares

[redacted]

Fecha	Documentos	055917 ANTECEDENTES A REGISTRAR Fs 2
12/1/83	23691/027	Electo 56 suplente del Organo Deliberante Nacional del Partido Nacional por el Departamento de Montevideo Hoja de Votación 4 C.F de acuerdo al resultado de las Elecciones Internas de los Partidos Políticos habilitados, efectuadas el 28-XI-82. — Eval. A-1 (PP).
4.8.83.	29009/1	"EL DIARIO" 31/7/83: Integra en calidad de 8vo. Titular la Comisión Departamental de Montevideo del "Movimiento Nacional de Rocha".-(FE)
8.8.83	29034/2 P.D.	-30.7.83.-En calidad de suplente integra la única lista presentada por el Congreso Departamental de Montevideo del Movimiento Nacional de Rocha para la elección de las autoridades departamentales realizado en la Casa de los Lamas.Eval:A-1.(TT)
9.4.84.	33090/83 Pág.56	-Indica Idem.Doc. 33090/83.Eval:A-1.(KE)

SERVICIO DE INTELIGENCIA
División I
(Seguridad)

MINISTERIO DE DEFENSA NACIONAL
SERVICIO DE INFORMACION DE DEFENSA
M/F
I.D. 055918-[illegible]

Sección "A"
Act. Ant. Nac.
Ficha Nº [illegible]

Nombres y Apellidos: ESTRADA Hedda [illegible] Petrona
Hedda

Foto

Fecha de Nacimiento:

Lugar de Nacimiento:
(País - Ciudad o Localidad - etc.)

Cred. Civ.: Serie N.º Ced. Identidad:

Otros documentos:
(Pasaporte - Libreta Enrolam. - etc.)

Domicilio: Camino Casavalle Nº3069
(Ciudad o Localidad) (Calle) (N.º) (Telef.)

Filiación
- Edad Aparente — Color del Cutis
- Color del Cabello — Estatura Aproximada
- Complexión — Aspecto Social
- Señas particulares

Ficha confeccionada en Montevideo el 29 de Abril de 1963.-

055918

ACTIVIDADES

(1) Laborales: Profesión Odontologo Lugar de trabajo .....

Cargo ..... Antigüedad .....

Otras Actividades .....

.....

(2) Políticas: Ideología COMUNISTA Actuación .....

Antecedentes .....

Antecedentes familiares .....

(3) Sociales: Estado Civil ..... Religión ..... Figuración .....

Grado Instrucción ..... Lugares que frecuenta .....

(4) Económicas: Situación ..... Capital aprox. ..... Vehiculo ..... marca y N.o

Otros datos .....

Datos Complementarios .....

Apreciación Personal Gral. .....

.....

.....

ESTRADA — FICHA COMPLEMENTARIA — Helda — F 3

Documento		055918 Antecedentes
Fecha	Origen	
6.X.962	Marcha	Firmante de un manifiesto del Movimiento de Trabajadores de la Cultura (integrantes del FIDEL).- Firmó manifiesto de MIL CIEN INTELECTUALES DEL FIDEL.-
2-9-964	El Popular B-75(1)D-300.-	-Firmante de un manifiesto de intelectuales en contra de la resolución de la OEA (ruptura de relaciones con Cuba).-
17-V-965	B-77-D-27	-Suscritora de la Editorial Pueblos Unidos (EPU), domiciliada en Camino Casavalle Nº3069.-
15.VI.965	B.76.D.36.	-Recibe correspondencia de la Unión Soviética dirigida a:Camino Casavalle Nº3069-Montevideo.
15.VI.966	77/15	--Suscriptora de propaganda comunista rusa distribuída por Editorial Pueblos Unidos.Domicilio:Casavalle 3069,Montevideo.-
Julio/966	77/28	
16/XII/1965	75/2732	Firmante de un manifiesto de Docentes, Profesionales y Artistas en contra de las Medidas de Pronta Seguridad.
11/XI/966	B-75- D-630	-Figura en un llamamiento a apoyar al "FRENTE IZQUIERDA DE LIBERACION"y a votar sus listas en las elecciones correspondientes al año en curso, llamamiento éste que es formulado por los trabajadores de la cultura de dicho Frente.
IV/962	Publ.MONDEL	N:162 _Citado en la pág.6._

055918 FICHA COMPLEMENTARIA

Documento		Antecedentes
Fecha	Origen	
30/III/977	Doc.0293	-Según declaraciones de José WOLMAN ABRAMCZYK en el año 1975, entregó a la causante una de las contribuciones que hiso al Partido Comunista entre los años 1960 y 1970, agregando que ese dinero era para la zona "Maroñas" del mencionado Partido.-
30/III/977	Doc.0294	-Anotaciones proporcionadas por el Dpto.No.3 de la D.N.I.I., confirman antecedentes anteriores.-

11941 / 82
PAG. 1751

- POSEE ANTECEDENTES EN EL CO.NA.E -
EVAL - A - 1. (B) INDICA ( ) ( ) ( )

2.12.83

055919 - 5

VARIOS

RE.CONF.: 21.10.81.(T)

JUNTA DE COMANDANTES EN JEFE

S. I. D.

Dep. I Secc. I

Sub Secc. A/N

Ficha Nº ..... Confec. .....

ESTRADA TADDEI(2) — Homero Fortunato(3)
Apellidos — Nombres

DOCUMENTOS: C/C A.T.B.9193 (4) — C/I. 1.950.189 Mdeo.(5)
Serie — Nº — Nº — Dpto.

OTROS DOC. .....
Pasaporte — Lib. Enrol. — etc.

NACIMIENTO: 03.01.53.(6) — Minas (7)
Fecha — Lugar

DOMICILIO: Pte.Berro 2471 ap:3(8)/tel.part.:41.22.96.-(9)
Calle — Nº — Teléf. — Ciudad — Localidad

Tel.Ofic.:40.04.99(15) Tel.Otro:49.69.99(13)

PROFESION U OCUPACION: Estudiante de Ingeniería y Agrimensura (1)

LUGAR: Administración Nacional de Telecomunicaciones (10) — CARGO: Estudiante de Ingeniería(11) Ayudante de Ingeniero (14)

IDEOLOGIA POLITICA: ..... — CLASIFICACION: .....

DATOS COMPLEMENTARIOS: Soltero (12)
Cónyuge — Est. Civil — Hijos

[redacted]
Otros familiares

055919 F2

Fecha	Documentos	ANTECEDENTES A REGISTRAR
13.07.73	D.1661	-Figura en una relación de personas incautada en un local del Movimiento Universitario Nacionalista.-qq-Eval.F-6.-
19.03.80	D.1567	-DNII:1.9.74:"El Popular" del 22/8/73:-Candidato por la Facultad de Ingeniería y Agrimensura,Orden Estudiantil,para integrar la Asamblea General del Claustro Universitario;se establece que integró la lista N°25,lema:"Movimiento Universitario Nacionalista".-Patria-Libertad-Autonomía-Pluralismo-Laicidad, de tendencia democrática.-Indica (1).- -Por Nota N°528/80/D,la Secretaría de Planeamiento,Coordinación y Difusión solicita al S.I.D. el aval correspondiente, con respecto al causante, a efectos de que el mismo haga usufructo de una Beca al exterior (Brasil),lo que esta Dirección APRUEBA Por Memo.(A) N°348/80,(2a.parte),de fecha 25.03.80.-Indica (2) al (12).-(T).-
25.06.81	D.5196	-Por Nota N°1332/81/D,la Secretaría de Planeamiento,Coordinación y Difusión solicita al S.I.D. el aval correspondiente, con respecto al causante, a efectos de que el mismo haga usufructo de una Beca al exterior (Alemania),lo que esta Dirección APRUEBA por Memo.(A) N°1094/81,(2a.parte),con fecha 27.06.81. Indica (13) al (15).-(T).-

Imp. Nacional 716/79

055920-3

FS/

JUNTA DE COMANDANTES EN JEFE

S. I. D.

Dep. I Secc. I

Sub Secc. A/N

Ficha Nro. ____ Confec. 2-8-78

ESTRADA (Apellidos) Imai (Nombres)

DOCUMENTOS: C/C BZB-14260 (Serie Nro.) C/I. ____ (Nro. Dpto.)

OTROS DOC. ____ (Pasaporte, Lib. Enrol., etc.)

NACIMIENTO: 40 años (1970) (Fecha Lugar)

DOMICILIO: Fulton 1524 Ap.3 (Calle Nro. Teléf.) Rivera (Ciudad o Localidad)

PROFESION U OCUPACION: Trámite-Jubilatorio

LUGAR: ____ CARGO: ____

IDEOLOGIA POLITICA: ____ CLASIFICACION: ____

DATOS COMPLEMENTARIOS: ____

Est. Civil [redacted] Cónyuge Hijos

Otros familiares

055920

Fecha	Documentos	ANTECEDENTES A REGISTRAR
31-5-76	D.0754	-Afiliado al Partido Comunista con el Nro.48980, fecha ingreso: 30.9.70, presentado por: F. Toledo, seccional: B. Peñarol.- Eval: B-1 (M).-

055921-1 V. FSI

JUNTA DE COMANDANTES EN JEFE

S. I. D.

Dep. I Secc. I

Sub Secc. [redacted]

Ficha Nº ..... Confec. 29.9.81

ESTRADA (1) — Apellidos
COLOMBO (1) — Apellidos
Ismael Carlos (2) — Nombres

DOCUMENTOS: C/C BRA 6419 (6) — Serie / Nº
C/I. 526.364 (7) — Nº / Dpto.

OTROS DOC. ..... — Pasaporte / Lib. Enrol. / etc.

10-10-25 (8)

NACIMIENTO: 54 años en 1980 (3) — Fecha
Uruguay (4) — Lugar

Camot 5749-Colón (9)

DOMICILIO: Camot 5749 (5) — Calle / Nº / Teléf. / Ciudad o Localidad

PROFESION U OCUPACION: .....

LUGAR: ANCAP (10) CARGO: Operario Dest. 1ra. (11)

IDEOLOGIA POLITICA: ..... CLASIFICACION: .....

DATOS COMPLEMENTARIOS: Soltero (6) — Est. Civil / Cónyuge / Hijos

[redacted] — Otros familiares

055921

Fecha	Documentos	ANTECEDENTES A REGISTRAR
10.1.80 PD 010/80	1506	-10.1.80.-En base a datos proporcionados por el Propietario de la Farmacia CALDAS, sita en Av.Garzón 1999, se establece que el causante concurrió a dicha Farmacia, con una receta del Instituto Médico Colón, por el medicamento controlado "Namuron" compr.. Al preguntarle, el propietario, quién le había expedido tal receta, manifestó que fue René RODRIGUEZ, practicante de medicina del mencionado Instituto, no haciéndole entrega de dicho medicamento. Eval: A-1.(TT)
15.1.80 PD 011/80	1507	-11.1.80.-En el día de ayer, fue detenido, manifestando que canjeó en la farmacia Caldas una receta por el medicamento de venta controlada "Namuron" que le fuera expedida por René RODRIGUEZ GARCIA. El Sr. Juez Letrado de Instrucción de 2do.Turno (En Feria) dispuso que recuperara su libertad en calidad de emplazado. Eval: A-1.(TT). Indica del (1) al (6).
2-8-83	2047/79	1-9-45 Ingreso a ANCAP. 1-8-79 Baja por renuncia para acogerse a los beneficios jubilatorios. Eval. A-1 (SI). Indica (6) al (11).

Imp. Nacional 716/79

SERVICIO DE INFORMACION DE DEFENSA

Dep. 1

055922-9

Fs 1

Confeccionado el 03 JUL. 1975

VARIOS

FOTO

Apellidos ESTRADA TADDEI

Nombres Jorge Omar

Fecha de Nacimiento 23 años en 1974.

Lugar de Nacimiento Uruguay

Est. Civil Soltero.

Cred Cívica ..... Céd. Identidad .....

Otros Documentos .....

Ocupación Estudiante de 1er. año de la Facultad de Ingeniería

Padre .....

Madre .....

Domicilio Pte. Berro 2471 Apto.2 Ciudad MONTEVIDEO.-

Otros datos .....

[redacted]

Imp. CHIESA Hnos. Ltda. 10.000 - 12 - 73

055922

FICHA COMPLEMENTARIA

FS 2

DOCUMENTO		ANTECEDENTES
Fecha	Origen	
12.9.74 JPM PD 07.00 a 07.00	Doc.2308	- Detenido el 4.9.74 en averiguación referente si integraba un grupo marxista de la Facultad de Ingenieria, y el cual intentó cantar el himno Nacional en plena clase el día 27.6.74. Interrogado manifestó que no tien nada que ver con lo que se le imputa, y que la persona que estaba con el BORAO RUIZ, Ana María es su novia, y que vive en el mismo domicilio que este por la situación económica de esta.-(SS)-
16.9.74 JPM PD 07.00 a 07.00	Doc.2325	- Fué internado en el Cilindro Municipal en el marco de las Medidas Prontas de Seguridad.-(SS)-

055922

24 JUN. 1975

F 3

MINISTERIO DE DEFENSA NACIONAL
S. I. D.

Dep. I Secc. I
Sub - Secc. G
Ficha Nro. ____ Confec. ____

ESTRADA TADDEI (Apellidos) JORGE (a. "La Quirida") (Nombres)

DOCUMENTOS: C/C ..... (Serie, Nro.) C/I. ..... (Nro., Dpto.)

OTROS DOC. ..... (Pasaporte, Lib. Enrol., etc.)

NACIMIENTO: 23 años en 1974(1) (Fecha) Uruguay(2) (Lugar)

DOMICILIO: Pte.Berro Nº2471 Ap.2-3(en 1974)(3) (Calle, Nro., Teléf., Ciudad o Localidad)

PROFESION U OCUPACION: Estudiante de Ingeniería(4)

LUGAR: ..... CARGO: .....

IDEOLOGIA POLITICA: ..... CLASIFICACION: .....

DATOS COMPLEMENTARIOS: Soltero(5) (Est. Civil) [redacted] (Conyuge, Hijos)

(Otros familiares)

055922

Fecha	Documentos	ANTECEDENTES A REGISTRAR
22.7.74	Doc.1821	Figura como integrante activo del grupo de militantes marxistas de la Facultad, huérfano de padres pero con importantes medios económicos que seguramente le permiten sostener la militancia del grupo que integra, que se reúne para organizar sus sabotajes a los cursos; por ejemplo intentó cantar el Himno Nacional en plena clase, obligando la suspensión de la misma en el curso de Química Técnica el día 27 de Junio de 1974; la circulación de panfletos mimeógrafiados firmados por la FEUU o CNT criticando las medidas tomadas por las nuevas autoridades. Evaluación B-3 (BB).
26.5.83.	0573/80 Pág.9/10	2.9174: En la fecha es detenido por haber sido sindicado como activista en la Fac. de Ingeniería, donde en JUN/73 intentó cantar el himno nacional. 7.9. : Internado en el Cilindro Municipal, siendo puesto en libertad el 9.11.77. 19.8.73 "La Mañana": Candidato por la Facultad de Ingeniería, orden estudiantil, lista "99", lema "Centro de Estudiantes de Ingeniería y Agrimensura", para integrar la Asamblea General del Claustro Universitario, siendo dicha lista de clara tendencia izquierdista.- Eval: A-2 (Indica 1 al 5)(AD)

JUNTA DE COMANDANTES EN JEFE
S. I. D.

055923-F

14.06.82 FS1

Dep. I Secc. I

Sub Secc. A/N

Ficha Nº ..... Confec. .....

ESTRADA de ARTOGHAZZA — Apellidos

Josefina — Nombres

DOCUMENTOS: C/C ..... (Serie / Nº) C/I. ..... (Nº / Dpto.)

OTROS DOC. ..... (Pasaporte / Lib. Enrol. / etc.)

NACIMIENTO: ..... (Fecha / Lugar)

DOMICILIO: ..... (Calle / Nº / Teléf. / Ciudad o Localidad)

PROFESION U OCUPACION: .....

LUGAR: ..... CARGO: .....

IDEOLOGIA POLITICA: ..... CLASIFICACION: .....

DATOS COMPLEMENTARIOS: ..... (Est. Civil / Cónyuge / Hijos)

.....

[redacted]

Fecha	Documentos	055923 ANTECEDENTES A REGISTRAR	Fs 2
02.06.82	15.531	Figura en una Nómina de Firmantes del Manifiesto de Residentes de San José en Montevideo adherentes al Frente Amplio.- Eval.:A-1. (GM) (LA) (VL) (M).Indica ( ) ( ) ( ) ( ) ( ) .-	

11941 / 83
PAG. 1751
- POSEE ANTECEDENTES EN EL CONAE -
EVAL - A - 1. (B) INDICA ( ) ( ) ( )

2.12.83

JUNTA DE COMANDANTES EN JEFE 055924-5

S. I. D.

Dep. I V. Secc. I

Sub Secc. A/N

Ficha Nº ____ Confec. 15.4.82

ESTRADA MEDINA (Apellidos) JOSE MARIO (Nombres)

DOCUMENTOS: C/C ..... (Serie / Nº) C/I. ..... (Nº / Dpto.)

OTROS DOC. ..... (Pasaporte / Lib. Enrol. / etc.)

NACIMIENTO: ..... (Fecha / Lugar)

DOMICILIO: ..... (Calle / Nº / Teléf. / Ciudad o Localidad)

PROFESION U OCUPACION: .....

LUGAR: ..... CARGO: .....

IDEOLOGIA POLITICA: ..... CLASIFICACION: .....

DATOS COMPLEMENTARIOS: ..... (Est. Civil / Cónyuge / Hijos)

..... (Otros familiares)

[redacted]

Fecha	Documentos	055924 ANTECEDENTES A REGISTRAR	
13.4.82	D.13618	Se encuentra detenido en San Pablo para ser deportado por falta de documentos.EVAL:A-2. (VM).	

055925-a

JUNTA DE COMANDANTES EN JEFE

S. I. D.

Dep. I

Sub Secc. A/N

Ficha Nº ..... Confec. 25.5.83

ESTRADA CARRERA — María Isabel

Apellidos — Nombres

DOCUMENTOS: C/C. ..... Serie ..... Nº ..... **C/I.** 287596 (Mdeo.) Nº ..... Dpto.

OTROS DOC. 934130 — Pasaporte — 287.596 (1) Lib. Enrol. — etc.

NACIMIENTO: ..... Fecha ..... Lugar

DOMICILIO: ..... Calle ..... Nº ..... Teléf. ..... Ciudad o Localidad

PROFESION U OCUPACION: .....

LUGAR: ..... **CARGO:** .....

IDEOLOGIA POLITICA: ..... **CLASIFICACION:** .....

DATOS COMPLEMENTARIOS Casada — Est. Civil — De Agostini Routin Eduardo — Cónyuge — Hijos

Otros familiares

[redacted]

055925

Fecha	Documentos	ANTECEDENTES A REGISTRAR
25.3.83	20728/82	-26.8.82- A través de la Embajada uruguaya en Belgrado, solicita se le renueve pasaporte, en virtud de haberle sido sustraído el mismo, conjuntamente con el de su esposo y que le fuera expedido en JUL:81.Motiva dicha renovación el hecho de quela titular debe regresar indefectiblemente a Suiza el 29.8.82, día en que vence la visa dada por las autoridades Yugoslavas.Eval: A-1(M).-
9.4.83	21058/82	13.10.82: A través del Consulado uruguayo en Belgrado, se tomó conocimiento que figura entre personas, que extravia ron su pasaporte.- Eval.A-1 (M) Indica (1)
7.4.83	21058/82	13.10.82: Através del Consulado uruguayo en Belgrado se tomó conocimiento que el nombre del causante figura en una relación de pasaportes robados o extraviados.- Cabe agregar que el pasaporte anterior, fue expedido en JUL/82.-Eval.A-1 (Y)
13.5.83	20729/38	26.8.82: El M.RR.EE. autoriza al Consulado uruguayo en Yugoeslavia, a expedir o renovar pasaporte a nombre de la causante.- Eval.A-1 (Y)

JUNTA DE COMANDANTES EN JEFE

S. I. D.

055926-0

Dep. I V Secc. I

Sub Secc. A/N

Ficha Nº ..... Confe 6.5.82

ESTRADA MEDINA (Apellidos) Mario (Nombres)

DOCUMENTOS: C/C ..... (Serie / Nº) C/I. ..... (Nº / Dpto.)

OTROS DOC. ..... (Pasaporte / Lib. Enrol. / etc.)

NACIMIENTO: 9.3.63 (Fecha) Colonia (Lugar)

DOMICILIO: ..... (Calle / Nº / Telef. / Ciudad o Localidad)

PROFESION U OCUPACION: .....

LUGAR: ..... CARGO: .....

IDEOLOGIA POLITICA: ..... CLASIFICACION: .....

DATOS COMPLEMENTARIOS: ..... (Est. Civil / Cónyuge / Hijos)

HIJO DE: Diego y Fanny

..... (Otros familiares)

[redacted]

055926 Fs B

Fecha	Documentos	ANTECEDENTES A REGISTRAR
20,4.82	13914	El Consulado Uruguayo en San Pablo comunica que fue informado por la División de Orden Político y Social de la deportación del causante,quien fue enviado vía Varig el 6.4.82 con valido expedido por ese consulado por perdida de documentación.Eval:A-1 (00)

SERVICIO DE INTELIGENCIA
División I
(Seguridad)

MINISTERIO DE DEFENSA NACIONAL
SERVICIO DE INFORMACION DE DEFENSA
M/F
055927-8

Fs-1
Sección
Sect. Ant. Nac.
Ficha N.º [redacted]

Nombres y Apellidos: ESTRADA DEGRANDI (2)
Noemí M. Mabel (1)

Fecha de Nacimiento: 4-7-35 (3)

Lugar de Nacimiento: Montevideo (4)
(País - Ciudad o Localidad - etc.)

Foto

Cred. Civ.: Serie BDA N.º 22071 (5) Ced. Identidad: 743.103 (6)

Otros documentos: Pasaporte 278557 (7)
(Pasaporte - Libreta Enrolam. - etc.)

Domicilio: Arazati 1184 (8)
(Ciudad o Localidad) (Calle) (N.º) (Telef.)

Filiación
- Edad Aparente ..... Color del Cutis .....
- Color del Cabello ..... Estatura Aproximada .....
- Complexión ..... Aspecto Social .....
- Señas particulares .....
- [redacted]

Ficha confeccionada en Montevideo el 7 de abril de 1965.-

055927

B-2

ACTIVIDADES

(1) Laborales: Profesión empleada (9) Lugar de trabajo .....

Cargo ..... Antigüedad .....

Otras Actividades .....

(2) Políticas: Ideología ..... Actuación .....

Antecedentes .....

Antecedentes familiares .....

(3) Sociales: Estado Civil soltera (10) Religión ..... Figuración .....

Grado Instrucción ..... Lugares que frecuenta .....

(4) Económicas: Situación ..... Capital aprox. ..... Vehículo ..... marca y N.o

Otros datos .....

Datos Complementarios Padres: Pedro y Francisca (11)

Apreciación Personal Gral. .....

ESTRADA 055027 FICHA COMPLEMENTARIA Noemí M.- 43-3

Documento		Antecedentes
Fecha	Origen	
-IV-1962.-	Mondel No.162.	-Integrante de la columna que participó en la "Marcha de la Juventud", que unió la ciudad de Montevideo con la ciudad de Maldonado.-Dicha marcha se hizo a pié y fué patrocinada por la U.J.C. en son de protesta contra la VIII Conferencia de Cancilleres Americanos que se efectuaba en Punta del Este.-
8-11-83	31165/006	26-9-83./ El Consulado uruguayo en Nueva York solicita autorización para renovar pasaporte a la causante. Salida del país en 1969. Eval.A-1 (SI) Indica (1) al (11)

Fs 1

31 de Agosto de 1965.

JUNTA DE COMANDANTES EN JEFE 055928-6

S. I. D.

Dep. I Secc. I

Sub Secc. A/N

Ficha Nro. _____ Confec._____

ESTRADA — Apellidos

Omar Fortunato — Nombres

DOCUMENTOS: C/C ..... (Serie / Nro.) C/I. ..... (Nro. / Dpto.)

OTROS DOC. ..... (Pasaporte / Lib. Enrol. / etc.)

NACIMIENTO: ..... Uruguay (Fecha / Lugar)

DOMICILIO: Aníbal del Campo 577 (Calle / Nro. / Teléf. / Ciudad o Localidad)

PROFESION U OCUPACION: Médico - Tte.1ro.

LUGAR: "SANIDAD MILITAR". CARGO: .....

IDEOLOGIA POLITICA: Comunista CLASIFICACION: .....

DATOS COMPLEMENTARIOS: ..... (Est. Civil / [redacted] Cónyuge / Hijos)

Otros familiares

055928

F-2

Fecha	Documentos	ANTECEDENTES A REGISTRAR
16.VI.49.	Of.Bn.I.11	- Afiliado al Comunismo.Concurre los días jueves de cada semana a Montevideo regresando el mismo día o al siguiente desconociéndose los motivos. Mantiene relaciones con los doctores Godofredo FERNANDEZ y José M.LEIVA, no pudiéndose determinar el carácter de las mismas. Es hermano de Ruben ESTRADA que fué ler.Titular al Consejo Departamen al de La valleja en la Lista 1001 del Frente Izquierda de Liberación (FIDEL) en las elecciones de noviembre de 1962.-
26.2.976.	Doc.0281	.- De acuerdo a las declaraciones del detenido PABLO LEIVA, el mismo es integrante del denominado Grupo "LAS DELICIAS" de la U.J.C. que funcionan en la ciudad de Minas.Eval:F-2* (J)*

055929 - E

Fs 1

JUNTA DE COMANDANTES EN JEFE

S I D

Dep. I Secc. I

Sub Secc. A/N

Ficha Nro. ____ Confec. 7.1.77.

ESTRADA PEYDRO Omar Walter

Nombres

DOCUMENTOS: C/C SBA 1914(4) I. 34.990. Lavalleja

Serie Nro. Nro. Dpto.

OTROS DOC. ____

Pasaporte Lib. Enrol. etc.

NACIMIENTO: 8.II.955. Lavalleja

Fecha Lugar

DOMICILIO: Pte Berro 2471 (robo)(6) R.8 Km.123.500 Lavalleja MINAS

Calle Nro. Teléf. Ciudad o Localidad

PROFESION U OCUPACION: EMPLEADO (7)

LUGAR: "Educación Física" CARGO: [redacted]

IDEOLOGIA POLITICA: ____ CLASIFICACION: ____

DATOS COMPLEMENTARIOS: SOLTERO (8)

Est. Civil Cónyuge Hijos

PADRES: RUBEN ESTRADA Y ELECTRA PIÑEYRO (2)

Otros familiares

055929

Fecha	Documentos	ANTECEDENTES A REGISTRAR
22.V.976.	Doc.0700.	- 23.1.976: En la fecha fué detenido por el Bn.I.No.11, por presunta vinculación al proscripto P.Comunista. Realizó pintadas en el Hospital local y Escuela Industrial de C.de - Minas. En su casa se realizaban reuniones de los responsables de zona: "Centro" "Estación" y "Las Delicias". A su casa llegaban documentació comunista procedente de Montevideo para su distribución posterior.- 2.IV.976: Fué procesado por la Justicia Militar por hallarse incurso en el delito previsto en el Art.60 (VI) del C.P.M.(Asistencia a la Asociación) Eval: A - 1 . (Y).
2.10.75.	Doc.1784.	-22.IV.75: En la fecha fue detenido por el Bn.I.No.11 en prevención de las acciones que podrían haber ocurrido el 1ro.de mayo de 1975.(Presunta "asonada" a nivel nacional)- en que se detuvieron militantes comunistas y sospechosos. Fue liberado el 3.V.75. (Y).=
11/VI/76	D.0804	-Idem doc. 0700 del 22/V/76.Indica 1 a 2.(P).-
20-V-77	D.0475 PME	-Figura en una nómina de privados de libertad en el Ambito del Ejército al 6/Agosto/976.Lugar de Reclusión:Reg.C. 8 Eval.A-1.(P).-
20.5.77	0475(B)PM	-6.8.76:Det.23.1.76.Procesado.Eval.A-1.(P).-
7.11.77	D.1149	-Detenido el 22.4.75.Procesado por el J.M. 1a.I.3er.T. por el art. 60(V) CPM. Recluído en el E.M.R.1.-(U).

ESTRADA PEYRO, Omar Walter 055929 HOJA 2 53

FECHA	DOCUMENTOS	ANTECEDENTES A REGISTRAR
24.11.78 Of. 6005	D.0107 /OPM/78	- Figura en una nómina de reclusos que fueron liberados del EMR No.1, debiéndose presentar en el Bn, I. No. 11, de acuerdo a lo que establecen las "Normas Generales que rigen las actividades de civiles bajo responsabilidad del Ejército".- (S).-
30.9.77	Doc.1014	Figura en relación de Movimientos de Recluídos al 31.8.77.- Situación:ALTA al EMIR.1-BAJA del Grup.Art.2.-Fecha:24.8.77. Causa:TRASLADO.-Juez:JMI.1er.T.-Fecha de Detenido:22.4.77.- ANTECEDENTES:Procesado:Art.60(V) CPM.-Eval.A-1.- (i).
12.XII.77 1320PM		-Condenado.Fecha:19.10.77.Libertad Provisional.Juez:1a.I. 3er.T.Fecha Det.:22.4.75.Indica 3.(P).-
30.4.79	Doc.530	Figura en relación de Altas al 25.12.77.LUGAR DE RECLUCION: Bn.I.11. [illegible] (i).
30/4/78	Doc.530	Figura en relación de Movimientos de Recluídos al 31/12/77.-Fué Baja del EMIR.1 el 7/12/77 por Libertad Provisional.-JUEZ:1ra.I.3er.T.-FECHA DE DETENIDO:22/4/75.-ANTECEDENTES:Procesado Art.60(V)CPM.-Eval.A-1.- (i).
3.3.78 Of. 37/DI/78	D.0223 EMR 1	- 6.12.77 - En la fecha fue puesto en libertad, se encontraba detenido en el E.M.R. No. 1. (Libertad).- (S).-

055929

FECHA	DOCUMENTOS	ANTECEDENTES A REGISTRAR
22/8/78	Doc.994	-Figura en relación de ALTAS al Bn.Ing.4 al 30/6/78.-Eval.A-1.- (i).
16.02.82	D. 5757/81	-Figura en una relacion de la Corte Electoral, de ciudadanos inscriptos en el Registro Civico Nacional, que se encuentran comprendidos en el Art. 1, Literal "B" del Acto Institucional No. 4, con prohibicion de ejercer el derecho de voto. (Procesados por delitos de "Lesa Nacion").EVALUACION A-1(VL) Indica (9) (2)
16.02.82	D.6004/81 20	-Se encuentra comprendido en el Art.1o. literal b) del Acto Institucional No.4,por haber sido procesado el 21/10/76 por los delitos previstos en. C.P.M. 60(VIII) C.P.O. EVALUACION A-1 (LA)
23.4.82	14027	Baja de Libertad Vigilada del Reg.C.Mot.9. por pase a Cat "C".Eval:A-1 (00)
13.9.82	18981	30.6.82 - Se traslada el control de su Lib,Vig.Cat "C" del Reg.C.Mot.9 al Reg.C.1.-Eval:A-1 (00)

055920

FECHA	DOCUMENTOS	ESTRADA PEYRO ANTECEDENTES A REGISTRAR Omar Walter
29.4.83	24739/83	-3.3.83-Figura en una relación de libertades vigiladas categoría "C", procedente de la U.L.E..Unidad de control Reg.C.1.Detenido el 22.4.75, liberado el 7.12.77.- Pertenece al P.C..-Eval A-1 (V)
29.4.83	24862/83	-2.9.83-Indica Idem al Doc. 24739/83.- Eval A-1 (V) (Indica 6)
29.4.83	10373/82	-2.9.82-Ficha del L.M.R.1 establece:Detenido el 23.1.76, libertad provisional 6.12.77,Pertenece al P.C.- Eval B-2 (V) (Indica 7 y 8)
31.8.83	1301/80 pág.4 y 6	En consolidado de P.M.E. del 30.06.80-figura como :- L.Vigilada, Alta por Pase a Cat:"B", siendo su Unidad de Control el Reg.C.9. L.Vigilada; se traslada su Control desde el Bn.Ing.6 al Reg.C.9. Eval.A-1.(ME)

E- 216

055930-2

ESTRADA
APELLIDOS

Pedro
NOMBRES

FOTO

Fecha y Lugar de Nacimiento .....

Domicilio Suecia

Documentos .....

Nacionalidad .....

Profesión Ex-Comandante de los Tupamaros

Nombre del Padre ..... Nacionalidad .....

Nombre de la Madre ..... Nacionalidad .....

Estado Civil ..... Nombre del Cónyuge .....

Nacionalidad del Cónyuge .....

Nombre y edad de los hijos .....

Otros datos .....

[redacted]

FECHA	ORIGEN	055930 ANTECEDENTES
		(Inf. del Doc. Nº 1808/79 del 15.5.79 - ficha confeccionada el 3.7.80)(S.D.S.).- (FALTA DOCUMENTO)

Imp. Nacional - 1314/79

055931-0

FS/

MINISTERIO DE DEFENSA NACIONAL
S. I. D.

Dep. I Secc. I
Sub - Secc. A/N
Ficha Nº 27 AGO. 1975 Con

ESTRADA — Apellidos
Ricardo Oscar — Nombres

DOCUMENTOS: C/C BVB.4505. — Serie / Nro.
C/I. — Nro. / Dpto.

OTROS DOC. — Pasaporte / Lib. Enrol. / etc.

NACIMIENTO: 47 años — Fecha
R.O.U. — Lugar

DOMICILIO: Francisco Lavandeira-Larrañaga y Andrés Lamas. MONTEVIDEO
Calle / Nro. / Teléf. / Ciudad o Localidad

PROFESION U OCUPACION: Obrero lana.

LUGAR: "BOLSA".FED.O.LANA. CARGO:

IDEOLOGIA POLITICA: Comunista. CLASIFICACION:

DATOS COMPLEMENTARIOS:
Est. Civil — [redacted] Conyuge — Hijos

Otros familiares

055931 Fs 2. 4.

Fecha	Documentos	ANTECEDENTES A REGISTRAR
21.4.75.	Doc.656.	- Afiliado al P.Comunista el 09.12.63.con el No.20740.- (Microfilm incautado aRODNEY ARISMENDI).EVALUACION:B-2.(Y)

J. C. J. 055931 14 AGO. 1976

Dpto. 1

Apellidos ESTRADA

Nombres Ricardo Oscar

Documentos AFILIADO AL PARTIDO COMUNISTA Nro.20740

Ant, Secc: A B C D E G V

☐ ☐ ☐ ☐ ☐ ☐ ☐

Secreto

055931

F.4

ANTECEDENTES

DOC. 0001. 8.1.76. (SS) EVAL: B - 2.

F.Ingreso: 9.12.63. Edad: 47 años.

Francisco Lavandanteira Larrañaga y Andrés Lamas Mdeo.-

BVB. 4505. Obrero de la Lana "BOLSA".-

F 1

SERVICIO DE INTELIGENCIA
División I
(Seguridad)

MINISTERIO DE DEFENSA NACIONAL
SERVICIO DE INFORMACION DE DEFENSA
M / F
055932-8

Sección -A-
Act. Ant. Nac.
Ficha N.º [redacted]8.

Nombres y Apellidos: ESTRADA, Ruben

Fecha de Nacimiento:

Lugar de Nacimiento: 49 años (2) R.O.U.
(País - Ciudad o Localidad - etc.)

Foto

Cred. Civ.: Serie SAA. N.º 6680. (1) Ced. Identidad: Nº 21534

Otros documentos:
(Pasaporte - Libreta Enrolam. - etc.)

Domicilio: Paraje denominado "Las Delicias" MINAS. DEPTO. LAVALLEJA. (3)
(Ciudad o Localidad) (Calle) (N.º) (Telef.)

Filiación

Edad Aparente ..... Color del Cutis .....

Color del Cabello ..... Estatura Aproximada .....

Complexión ..... Aspecto Social .....

Señas particulares .....

[redacted]

Ficha confeccionada en Montevideo el 27 de mayo de 1963.-

055932

Fs 2

ACTIVIDADES

(1) Laborales: Profesión Constructor Lugar de trabajo .....

Cargo ..... Antigüedad .....

Otras Actividades .....

.....

(2) Políticas: Ideología (4) Comunista ..... Actuación .....

Antecedentes ler.Titular al Concejo Departamental de Lavalleja en las Listas del FIDEL, de las Elecciones de 1962.-

Antecedentes familiares .....

(3) Sociales: Estado Civil ..... Religión ..... Figuración .....

Grado Instrucción ..... Lugares que frecuenta .....

(4) Económicas: Situación ..... Capital aprox. ..... Vehículo ..... marca y N.o

Otros datos .....

Datos Complementarios .....

Apreciación Personal Gral. .....

.....

.....

FICHA COMPLEMENTARIA ESTRADA, Ruben.- B 3

Documento		055932 Antecedentes
Fecha	Origen	
17-VI-1964.	B-28-D-26.-	- Firmante de una "DECLARACION PUBLICA" remitida al Sr. Ministro de Relaciones Exteriores, publicada en el Diario "La Unión" de la Ciudad de Minas, de fecha 16-VI-1964, declaración ésta, en contra de la proyectada reunión de la O.E.A. para estudiar el caso Cuba y firmada por conocidos elementos izquierdistas de ese Departamento.-
24-VI-964	B-75(1)D-292 Epoca	
27/VI/964.	B-28-D-31.-	-Recibe correspondencia de la Unión Soviética en la ciudad de Minas.- Evaluación B-2.
7/VIII/964.	B-28-D-33.-	-El dia 3/VIII/964 en la audición que se propala los dias lunes por "C.X. 54 Emisoras del Este de Minas"en el espacio "Tribuna Libre",hizo uso de la palabra como dirigente del F.I.D.E.L. en la que se manifestó en contra de las resoluciones de la "O.E.A."(ruptura de relaciones con Cuba).-
4/XI/964.-	B-28-D-49.-	-Profesión:Constructor.-Céd.de Identidad Nº21534. Se domicilia en el paraje denominado"Las Delicias de Minas.-
20-IV-965	B-44-D-1	El reseñado es hermano del doctor Omar Fortunato Estrada,Tte.1ºde Sanidad Militar,quien mantiene relaciones con conocidos comunistas de Minas.-

FICHA COMPLEMENTARIA

055932

Documento		Antecedentes
Fecha	Origen	
29-May-965. 3-V-965	B-44-D-2.- B-22-D-15	- El reseñado estaba presente en el acto que se llevó a cabo en el Teatro Lavalleja de la ciudad de Minas el 26 de los corriente, organizado por el Comité de Apoyo a la Revolución Cubana.-
3/VI/966	28/1	El reseñado sindicado como uno de los elementos Izquierdistas del Departamento hizo acto de presencia en el mitin que se realisó en el Teatro "Lavalleja" de la ciudad de Minas el 2 de junio del corriente año, programado por la "Mesa de la Unidad del Pueblo", en el que se tratran los temas "La Crisis Nacional y la posibilidad existente de unirse las Masas Populares" al márgen de los Partidos Tradicionales.-
20-XII-965.- Eval: F - 6.	B-76-D-146.-	-Figura en una relación de personas a quienes se identifican como elementos Izquierdistas del Departamento de Lavalleja.-
28-V-66	B44-D9	Integrante del FIdeL y del PC en el Dpto. de Lavalleja. Indica -(1)
21.4.75.	Doc.656.	-Afiliado al partido Comunista el 29.6.62.con el No.18111.(Microfilm incautado a RODNEY ARISMENDI). EVALUACION: B-2.Indica: (1) (2). Y)

J. C. J.
Dpto. 1

055932

14 AGO. 1976
Fs 5

Apellidos ESTRADA

Nombres Ruben

Documentos AFILIADO AL PARTIDO COMUNISTA Nro.18111.

Ant, Secc: A B C D E G V

☐ ☐ ☐ ☐ ☐ ☐ ☐

Secreto

055932 **ANTECEDENTES** FS6

DOC. 0001. 8.1.76. (SS) EVAL: B - 2.

F.Ingreso: 29.6.62. Edad: 40 años.

Ruta 8 Las Delicias. Minas. Dpto. de Lavalleja.

SAA. 26680.

Constructor. Liga de la Construcción.-

055033-6

MINISTERIO DE DEFENSA NACIONAL
SERVICIO DE INTELIGENCIA
SERVICIO DE INFORMACION DE DEFENSA

[redacted]

Fecha Montevideo, 18 de octubre de 1950.

FS1

Ficha N.º [redacted]

Nombre ESTRADA, Walter.

Nacionalidad .....

Profesión o actividad .....

Lugar de nacimiento .....

Documentos que posee .....

Domicilio ..... Teléf. .....

FOTO

FILIACION

Edad aparente ..... color del

cutis ..... de los cabellos .....

..... estatura ..... aspecto social

..... señas particulares .....

.....

[redacted]

055933

	Fecha	Contenido
1)	15.IX.950	.-"Verdad".
	30-IV-964	B-76-D-106

Lugares donde frecuenta

afiliado a

actividad política y donde actúa

C O M U N I S M O.

Antecedentes policiales

vehículos que posee o que guía

nombre y número de

personas que forman su familia

DATOS COMPLEMENTARIOS

1) Simpatizante comunista. Firmó el Llamamiento de Estocolmo.-
Arribó a Cuba en julio de 1963 (uruguayo).

2.500-15-IV-50

1576

E1

JUNTA DE COMANDANTES EN JEFE

S. I. D.

" VARIOS "

055934 - 4

Dep. I Secc. I

Sub Secc. A/N

Ficha Nº ..... Confec. 9/3/82

ESTRADA OLIVA (Apellidos) WALTER (Nombres)

DOCUMENTOS: C/C BAB 15.664 (Serie / Nº) C/I. 1.150.317 (Nº / Dpto.)

OTROS DOC. ..... (Pasaporte / Lib. Enrol. / etc.)

NACIMIENTO: 8/1/934 (Fecha) Montevideo (Lugar)

DOMICILIO: Joaquín Requena 2365 bis Apto. 3 (Calle / Nº / Teléf. / Ciudad o Localidad)

PROFESION U OCUPACION: Emp.

LUGAR: "Record Recauchutajes" CARGO: .....

IDEOLOGIA POLITICA: ..... CLASIFICACION: .....

DATOS COMPLEMENTARIOS: Casado (Est. Civil / Cónyuge / Hijos)

Hijo de: Faustino (fdo.) y Elida (Otros familiares)

[redacted]

055934

Fecha	Documentos	ANTECEDENTES A REGISTRAR
16/11/81 No.410/81 INGRESO-MONTEVIDEO	C.N.C.P. Secc.4ta.	23/12/81: En la fecha se contestó dicha constancia a nombre del causante, con antecedentes que se registran a nombre de ESTRADA, Walter, no pudiéndose establecer si los mismos le corresponden.-(EC)

SERVICIO DE INFORMACION DE DEFENSA

Dep. 1

055935-1

Confeccionado el 25 ABR. 1973

V A R I O S

FOTO

Apellidos ESTRADE ARRICARD

Nombres Alfredo

Fecha de Nacimiento

Lugar de Nacimiento

Est. Civil

Cred. Cívica Céd. Identidad

Otros Documentos

Ocupación Est. de la Fac. de Agronomia

Padre

Madre

Domicilio 21 de Setiembre 2616 Ciudad

Otros datos

[redacted]

055935 **FICHA COMPLEMENTARIA** 82

DOCUMENTO		ANTECEDENTES
FECHA	ORIGEN	
13.7.73	Doc. 1661 Eval. F-6	Figura en una relación de personas incautadas en un local del Movimiento Universitario Nacionalista.. --99--

055035

23 MAYO 1974

MINISTERIO DE DEFENSA NACIONAL

S. I. D.

Dep. I Secc. I

Sub - Secc. G

Ficha Nro.____ Confec.____

ESTRADE — Apellidos

Alfredo — Nombres

DOCUMENTOS: C/C.____ Serie ____ Nro. C/I.____ Nro. ____ Dpto.

OTROS DOC. ____ Pasaporte ____ Lib. Enrol. ____ etc.

NACIMIENTO: ____ Fecha ____ Lugar

DOMICILIO: ____ Calle ____ Nro. ____ Teléf. ____ Ciudad o Localidad

PROFESION U OCUPACION: ____

LUGAR: ____ CARGO: ____

IDEOLOGIA POLITICA: ____ CLASIFICACION: ____

DATOS COMPLEMENTARIOS: ____ Est. Civil ____ Conyuge ____ Hijos

____ Otros familiares

055935

Fecha	Documentos	ANTECEDENTES A REGISTRAR
12/9/73	2917	Candidato para integrar la Asamblea del Claustro Universitario, por el M.U.N. lista 108, de la Facultad de Agronomía. (K)
7.9.82	. . . .	Se contesto en Memo(A) Nº 2101/82 para S.R.V.- . . . . (UU)

VARIOS

Fs 1

JUNTA DE COMANDANTES EN JEFE
S. I. D.

055936-9 20.07.82
Dep. I Secc. I
Sub. Secc. A/N
Ficha N.º ..... Confec. .....

ESTRADE TOURREILLES (1) Carlos Fermín
Apellidos Nombres

DOCUMENTOS: C/C PBA 9364 (2) C/I. 10.385 (Flores) (3).-
Serie N.º N.º Dpto.

OTROS DOC. .....
Pasaporte Lib. Enrol. etc.

NACIMIENTO: 25.III.935 (4) - Trinidad (5).-
Fecha Lugar

DOMICILIO: Stma. Trinidad No.531 (6) - Trinidad (7).-
Calle N.º Teléf. Ciudad o Localidad

PROFESION U OCUPACION: Comerciante (8).-

LUGAR: ..... CARGO: .....

IDEOLOGIA POLITICA: ..... CLASIFICACION: .....

DATOS COMPLEMENTARIOS: Casado (9).-
Est.Civil Cónyuge Hijos

.....
Otros familiares

[redacted]

055936 Fs 2

Fecha	Documentos	ANTECEDENTES A REGISTRAR
07.07.82	16.626	Figura como Vocal de la Comisión Directiva de la Sociedad de Fomento de Flores. Integrante del Partido Nacional, en las Elecciones Nacionales de 1971, figuró en la Lista 12, sector del requerido Nro.1177 Wilson FERREIRA ALDUNATE.En el Plebiscito de Noviembre de 1980 no apoyó el proyecto. Eval.: B-2 Indica ( ) ( ) ( ),(VL) (M).-
3/9/82	18491	Figura en el 68 lugar de la lista PAC del Partido Nacional Agrupación Mandato Ciudadano - Por la Patria Dpto. de Flores como candidato para integrar los deliberantes Departamentales y Convenciones Nacionales en los electorales internos de los PP.PP. del 28 de Noviembre de 1982. (SS)
16/9/82	----	Por Oficio Nº. 893/82 el S.I.D. comunica a la Corte Electoral que de acuerdo a las disposiciones vigentes, no existen objeciones para que el causante integre la lista de referencia. (SS)

FICHA CONFECIONADA EL 20/5/ 72 055937-F

FSI

MINISTERIO DE DEFENSA NACIONAL
S. I. D.

Dep. I Secc. I
Sub-Secc. A/N
Ficha Nro. ..... Confec. .....

ESTRADE (Apellidos) Elvio (Nombres)

DOCUMENTOS: C/C. ..... (Serie / Nro.) C/I. ..... (Nro. / Dpto.)

OTROS DOC. ..... (Pasaporte / Lib. Enrol. / etc.)

NACIMIENTO: ..... (Fecha / Lugar)

DOMICILIO: J. Maeza 4229 (Calle / Nro. / Teléf. / Ciudad o Localidad)

PROFESION U OCUPACION: .....

LUGAR: ..... CARGO: .....

IDEOLOGIA POLITICA: COMUNISTA CLASIFICACION: .....

DATOS COMPLEMENTARIOS: ..... (Est. Civil / [redacted] Conyuge / Hijos)

..... (Otros familiares)

055937 Fs 2

Fecha	Documentos	ANTECEDENTES A REGISTRAR
26/5/72	D.408	Según documentación incautada en un allanamiento efectuado por personal del Agrp.A.A.No.1,figura como afiliado al Partido Comunista. "MM"

055938-5

F 1

MINISTERIO DE DEFENSA NACIONAL
S. I. D.

Dep. I Secc. I
Sub - Secc. A/N
Ficha [illegible] Confec. 27 AGO. 1975

ESTRADE RODRIGUEZ (Apellidos) Elbio (Nombres)

DOCUMENTOS: C/C BBA.13223. (Serie / Nro.) C/I. (Nro. / Dpto.)

OTROS DOC. (Pasaporte / Lib. Enrol. / etc.)

NACIMIENTO: 37 años (Fecha) R.O.U. (Lugar)

DOMICILIO: Justo Maese 4229- Villagrán y 20 de Febrero MONTEVIDEO (Calle / Nro. / Teléf. / Ciudad o Localidad)

PROFESION U OCUPACION: Oficial manolítico-Construcción.

LUGAR: "CASA DEBERNARCI".SUNCA. CARGO:

IDEOLOGIA POLITICA: Comunista. CLASIFICACION:

DATOS COMPLEMENTARIOS: (Est. Civil / Conyuge / Hijos)

[redacted]

(Otros familiares)

055938

B2

Fecha	Documentos	ANTECEDENTES A REGISTRAR
21.4.75.	Doc.656.	- Afiliado al P.Comunista el 20.10.67,con el No.28824.- (Microfilm incautado a RODNEY ARISMENDI).EVALUACION: B-2. (Y).-

J. C. J. 055038 14 AGO. 1976 Fs 3

Dpto. 1

Apellidos ESTRADE RODRIGUEZ

Nombres Elbio

Documentos: AFILIADO AL PARTIDO COMUNISTA Nro.....

Ant, Secc: A B C D E G V

☐ ☐ ☐ ☐ ☐ ☐ ☐

Secreto

055038

ANTECEDENTES

Fs 4.

DOC. 0001. 8.1.76. (SS) EVAL: B - 2.

F.Ingreso: 20.10 67. edad: 37 años.

Justo Maeso 4229. Mdeo.

BBA. 13223. Oficial Modelítico. Construcción.

SERVICIO DE INFORMACION
DE DEFENSA
Dep. 1

055939 - 3

B1

Confeccionado el 18.7.73

V A R I O S

FOTO

Apellidos ESTRADE BIDONDO

Nombres Irma

Fecha de Nacimiento

Lugar de Nacimiento

Est. Civil

Cred. Cívica ..... Céd. Identidad 9664 (Flores) (1)

Otros Documentos

Ocupación

Padre

Madre

Domicilio ..... Ciudad

Otros datos

[redacted]

Imp. CHIESA Hnos. Ltda. 4.000 - 11 - 72

055939

FICHA COMPLEMENTARIA

FE 2

DOCUMENTO		ANTECEDENTES
Fecha	Origen	
1971.	Lista 1808	Candidata en el 87.lugar a la Junta Departamental por el dpto.de Flores s/ b lema Frente del Pueblo.(
2.12.83	11941 / 82 P.G. 1751	- POSEE ANTECEDENTES EN EL CO.N.. - EVAL - A - 1. (B) INDICA (1) ( ) ( )

SERVICIO DE INFORMACION DE DEFENSA

055940-1

Dep. 1

Confeccionado el 5 de Diciembre de 1969

VARIOS

FOTO

Apellidos ESTRADE

Nombres Luis

Fecha de Nacimiento

Lugar de Nacimiento

Est. Civil

Cred. Cívica Céd. Identidad

Otros Documentos

Ocupación Escribano

Padre

Madre

Domicilio Ciudad

Otros datos

055940 FICHA COMPLEMENTARIA

DOCUMENTO		ANTECEDENTES
Fecha	Origen	
21-II-66	375-D1455	-Firma manifiesto del Partido Democrata Cristiano apoyando su Plan de Gobierno para las proximas elecciones nacionales.-

Dep. I Secc. I

Sub Secc. A/N

Ficha Nº ..... Confec. 21.7.82

S. I. D.

ESTRADE BADIA — Apellidos

Luis Horacio — Nombres

DOCUMENTOS: C/C. ..... Serie ..... Nº ..... C/I. 16.142 Flores Nº ..... Dpto.

OTROS DOC. ..... Pasaporte ..... Lib. Enrol. ..... etc.

NACIMIENTO: 22 años en 1980 Fecha ..... Lugar .....

DOMICILIO: Duvimioso Terra 1270 Calle ..... Nº ..... Teléf. ..... Ciudad o Localidad .....

PROFESION U OCUPACION: Est. de 3er. año de Facultad de Derecho

LUGAR: ..... CARGO: .....

IDEOLOGIA POLITICA: ..... CLASIFICACION: .....

DATOS COMPLEMENTARIOS ..... Est. Civil ..... Cónyuge ..... Hijos .....

..... Otros familiares

[redacted]

Fecha	Documentos	055941 ANTECEDENTES A REGISTRAR	Fs 2
26.10.80	D.2000 P.D.Nº 298/80DII	-26.10.80-Detenido en averiguación, en relación con las Declaraciones efectuadas por Xavier Marcelino PEREZ PIÑEYRO. Efectuada una inspección en su domicilio, tiene resultados negativos, quedando en libertad. Es de destacar que PEREZ PIÑEYRO, fue detenido al encontrársele en el interior de un Taxi, panfletos contrarios a la reforma Constitucional.(Q)	

SERVICIO DE INFORMACION DE DEFENSA
Dep. I

055942-F

39 Sección "G" Gremios
Ficha Nº [redacted]

Nombres y Apellidos: ESTRADE Raúl

Foto

Fecha y Lugar Nac.: .....

Cred. Cív.: Serie ..... Nº ..... Ced. Identidad: .....

Otros documentos: .....
(Pasaporte - Libreta Enrolam. - etc.)

Domicilio: .....
(Ciudad o Localidad) (Calle) (Nº) (Teléf.)

Profesión: Funcionario Bancario

Cargo y Lugar: .....

Ideol. Política: ..... Actuación: DIRIGENTE de la Asociación de Bancarios del Uruguay

Datos Complementarios: .....

Apreciación General: .....

[redacted]

Ficha confeccionada: 14 de febrero de 1967

055942

FICHA COMPLEMENTARIA

Documento		ANTECEDENTES
Fecha	Origen	
	AEBU/66	-Vocal de la Asociación de Bancarios del Uruguay de la Seccional Trinidad de la mencionada gremial durante el período de 1966/67.- - - - - - - - - -

SERVICIO DE INFORMACION
DE DEFENSA
Dep. 1

055943-5

F51

Confeccionado el 17.7.73

V A R I O S

FOTO

Apellidos ESTRADE BIDONDO

Nombres René

Fecha de Nacimiento

Lugar de Nacimiento

Est. Civil

Cred. Cívica Céd. Identidad

Otros Documentos

Ocupación Bancario

Padre

Madre

Domicilio Luis A. de Herrera 433 Ciudad Trinidad (Flores)

Otros datos

[redacted]

Imp. CHIESA Hnos. Ltda. 4.000 - 11 - 72

055943

FICHA COMPLEMENTARIA

DOCUMENTO		ANTECEDENTES
Fecha	Origen	
1971.	B.77.D_10	Su nombre aparece en un documento incautado a un sedicioso.(Y)
1971.	Lista 1808	Candidato en el 37.lugar a la Junta Departamental por el dpto.de Flores sub lema Frente del Pueblo(SS) Indica (7).
18.3.72	Doc.365	Figura en una relación de personas que en diciembre de 1971.reciben correspondencia de Editorial "Grito de Alencio"y "Revista para todos"./W/ Evaluación A-6.
2.12.83	11941 / 3 - POSEE ANTECEDENTES EN EL CONAE - P.G. 1751 EVAL - A - 1. (B) INDICA ( ) ( ) ( )	
	3.1.84	Memo(A)2905/83 2a.P. para DINARP.-(1).-

055944-3

F1

JUNTA DE COMANDANTES EN JEFE

S. I. D.

Dep. I Secc. I

Sub Secc. A/N

Ficha Nº ..... Confec. .....

ESTRADE (Apellidos) Roberto (Nombres)

DOCUMENTOS: C/C ..... (Serie / Nº) C/I. ..... (Nº / Dpto.)

OTROS DOC. ..... (Pasaporte / Lib. Enrol. / etc.)

NACIMIENTO: ..... (Fecha / Lugar)

DOMICILIO: ..... (Calle / Nº / Teléf. / Ciudad o Localidad)

PROFESION U OCUPACION: Diabetología de Adultos (CASMU)

LUGAR: ..... CARGO: .....

IDEOLOGIA POLITICA: ..... CLASIFICACION: .....

DATOS COMPLEMENTARIOS: ..... (Cónyuge / Est. Civil / Hijos)

[redacted]

..... (Otros familiares)

055944 B2

Fecha	Documentos	ANTECEDENTES A REGISTRAR
6.6.80	D.1705.	-4/7/75.-En la fecha se establece que por Resolución de la Junta Directiva N°35 del CASMU de fecha 10/12-73, se incorporóa dicho Centro como "Doctor Diabetólogo de Adultos. 22/1/79: Según LA MAÑANA del 3/9/78, integra la Comisión organizadora del Simposio Latinoamericana de Diabetes que tendrá lugar en nuestro país.- -Se aprobó una solicitud de beca a nombre de Roberto ESTRA DE TOURREILLES, no podiéndose establecer si se trata de la misma persona que registra el antecedente anterior.-(Nota N°1305/80/D.D.(WW).-

Imp. Nacional 718/82

MINISTERIO DE DEFENSA NACIONAL
S. I. D.

Dep. I — Sub - Secc. A/N

Ficha Nro. ____ Confec. ____

27 AGO. 1979

ESTRADE RODRIGUEZ — Apellidos
Rosario — Nombres

DOCUMENTOS: C/C ABA. 2732 — Serie / Nro.
C/I. ____ — Nro. / Dpto.

OTROS DOC. ____ — Pasaporte / Lib. Enrol. / etc.

NACIMIENTO: 45 años — Fecha
R.O.U. — Lugar

DOMICILIO: Orlean 2211-Barrio Carrasco — Calle / Nro. / Teléf.
MONTEVIDEO — Ciudad o Localidad

PROFESION U OCUPACION: Construcción-

LUGAR: "TACHIN SACCI" SUNCA. CARGO: ____

IDEOLOGIA POLITICA: Comunista. CLASIFICACION: ____

DATOS COMPLEMENTARIOS: ____ — Est. Civil / Conyuge / Hijos

[redacted] — Otros familiares

055945 fs 2

Fecha	Documentos	ANTECEDENTES A REGISTRAR
21.4.75.	Doc.656.	- Afiliado al P.Comunista el 27.05.69.con el No.38041.- Fué presentado para su afiliación al P.C.por: Raúl MEDEROS.(Microfilm incautado a RODNEY ARISMENDI).EVALUACION B-2.(Y).-

Fs 3

J. C. J. 055945

Dpto. 1

Apellidos ESTRADE RODRIGUEZ

Nombres Rosario

Documentos: AFILIADA AL PARTIDO COMUNISTA.-

ABA 2732

Ant, Secc: A B C D E G V

☐ ☐ ☐ ☐ ☐ ☐ ☐

Secreto

055045 ANTECEDENTES

Fs 9

055946-8

6/Marzo/72

E

MINISTERIO DE DEFENSA NACIONAL
S. I. D.

Dep. I [redacted] Secc I

Sub-Secc. A/N

Ficha No. ..... Confec. .....

ESTRADES PAZETTE — Apellidos

Pedro. Luis — Nombres

DOCUMENTOS: C/C ..... Serie ..... N.o ..... C/I ..... N.o ..... Dpto.

OTROS DOC. ..... Pasaporte ..... Lib. Enrol. ..... etc.

NACIMIENTO ..... Fecha ..... Lugar

DOMICILIO: ..... Calle ..... N.o ..... Teléf ..... Ciudad o Localidad

PROFESION U OCUPACION: .....

LUGAR: ..... CARGO: .....

IDEOLOGIA POLITICA ..... CLASIFICACION [redacted]

DATOS COMPLEMENTARIOS ..... Est Civil ..... Conyuge ..... Hijos

..... Otros familiares

055046

Fecha	Documentos	ANTECEDENTES A REGISTRAR
9/1/72.	D.133.	El dia 30/1/72 fué detenido y se le inauto una pistola Cal. 45 Robada a la Marina.(BB).
7/11/72.	Doc.4173.	Permanece recluido en el Penal de Punta Carretas.(bb).

055947-6

Fs 1

MINISTERIO DE DEFENSA NACIONAL
S. I. D.

Dep. I Secc. I
Sub - Secc. A/N
Ficha Nro. Confec. 26 AGO 1975

ESTRADET Hugo
Apellidos Nombres

DOCUMENTOS: C/C ..... Serie ..... Nro. C/I. ..... Nro. ..... Dpto.

OTROS DOC. ..... Pasaporte ..... Lib. Enrol. ..... etc.

NACIMIENTO: ..... Fecha ..... Lugar

DOMICILIO: Carlos María Ramirez 1135 MONTEVIDEO
Calle Nro. Teléf. Ciudad o Localidad

PROFESION U OCUPACION: .....

LUGAR: ..... CARGO: .....

IDEOLOGIA POLITICA: Comunista. CLASIFICACION: .....

DATOS COMPLEMENTARIOS: .....
Est. Civil Conyuge Hijos

[redacted]

Otros familiares

F 2

Fecha	Documentos	ANTECEDENTES A REGISTRAR
21.4.75.	Doc.656.	- Afiliado al P.Comunista el 07.08.56.con el No.5394.- (Microfilm incautado a RODNEY ARISMENDI).EVALUACION:B-2. (Y).-

ESTRADET CARBAJAL- Hugo .- A/N

C.I. 579.643 -055947

Dom: Camanbú- 4284- y Carlos Ma.Ramírez 1135-

Antecedentes: 12-7-72- Figura en una relación de personas que visitan al extremista Luis Alberto Estradet.- 21-4-75- Afiliado al Partido Comunista el 7-8-56- con el No. 5394- Mirofilm incautado a Rodmei Arismendi.- Evaluación B.2.-

Ofe. 703/76 - O.N.S.E.
Información de Defensa
Memorandum 607/76.

[redacted]

J. C. J.
Dpto. 1

3947

14 AGO. 1976

Fs 4

Apellidos ESTRADET

Nombres Hugo

Documentos AFILIADO AL PARTIDO COMUNISTA Nro.5304

Ant, Secc: A B C D E G V

☐ ☐ ☐ ☐ ☐ ☐ ☐

Secreto

ANTECEDENTES

055947

Fs B

DOC. 0001. 8.1.76. (SS) EVAL: B - 2.

F.Ingreso: 7.8.56.

Carlos Ma. Ramirez Nro. 1135. Mdeo.

SERVICIO DE INFORMACION
DE DEFENSA
Dep. 1

055948-4

Confeccionado el 16 NOV. 1973

VARIOS

FOTO

Apellidos ESTRADET DA SILVA

Nombres Hugo

Fecha de Nacimiento

Lugar de Nacimiento

Est. Civil

Cred. Cívica Céd. Identidad 579.643

Otros Documentos

Ocupación

Padre

Madre

Domicilio Camabú 4284 Ciudad

Otros datos

[redacted]

055948

FICHA COMPLEMENTARIA

F3 1

DOCUMENTO		ANTECEDENTES
FECHA	ORIGEN	
12.7.72	Doc. 1987 Eval -A -2	Figura en una relación de personas que visitan al extremista Luis Alberto Estradet..qq..

055948

NOMBRE ESTRADET DA SILVA Hugo

C.I. 579.643

Dom. Camambú 4284

Antecedentes:

12/VII/72 Figura en una relación de personas que visitan al extremista Luis A. ESTRADET.-

S. I. D. [redacted] Sub-Secc. A/N

Ficha Nº ..... Confec. .....

ESTRADET CABRERA — Apellidos
Luis Alberto — Nombres

(a) "PEDRO" (4)

DOCUMENTOS: C|C BUB-16791 (4) C|I Alias: "MARIO" (9) 1.107.439 (10)
Serie Nº Nº Dpto.

(8) Prent de ident crim N:229.998

OTROS DOC.: Reg. Fotogr 2.206.968
Pasaporte Lib. Enrol. etc.

(5) 14 de Agosto de 1947

NACIMIENTO: (1) 24 años (1969) Uruguay (Mdeo)
Fecha Lugar

DOMICILIO: (6) Filipinas 3835 Camambú (12)
Calle Nº Telef. Ciudad o Localidad

PROFESION U OCUPACION: (2) sin ocupación fija Oficial digestorista (13) [redacted]

LUGAR: Emp.de Const.y Metalurgica MAPEL PERELLI (14) CARGO

IDEOLOGIA POLITICA CLASIFICACION (3) MLN (Tupamaros)

DATOS COMPLEMENTARIOS (4) casado Elena KOROTKI (11) Patricia y Andrea (16)
Est. Civil Ana Ma. BLANCO (15) Conyuge Hijos

(7) Hijo de Hugo y Ma. HERMANOS: Víctor Hugo (17)
otros familiares

Ficha confeccionada en Montevideo el 24 de octubre de 1969

055949

B2

FECHA	DOCUMENTOS	ANTECEDENTES A REGISTRAR
24-IX-69	75-222	Procesado por el Juez Dr. Pereyra Manelli por el delito de: "Asistencia a la Asociación". Indica ① a ④.
22-XI-69	75-233	En calidad de preso político en Punta Carretas, firma una carta denunciando las condiciones de la penitenciaría.
11/IX/70	72/93	-Remitido:24 de Setiembre de 1969 por "Asistencia a la Asociación" Liberado:2 de Marzo de 1970. Indica ⑤ a/ ⑦
11/IX/70	72/94	-Indica ⑧
10/1/71	P.M. de J.P.M.	Fue detenido por funcionarios policiales, en relación al secuestro del Señor Embajador de Gran Bretaña Don Geoffrey Jackson.
22.9.72 P.M.J.P.M	3436	Asesino del conductor del omnibus 125,detenido en el Puente El Pantanoso.El acompañante de este era el sedicioso Antonio Mas Mas,fue encargado de heririr al integrante de las FFCC.(DD)
23/X/72	D- 3705 REL. DET.	-Se encuentra detenido en Una Unidad Militar, por pertenecer al M.L.N. (TUPAMAROS), militando dentro de la Col. 10 G.A.F. "X".(FF)
1/9/72.	Doc.2882.	En oportunidad de su primera detención, producida el día 18/9/69, se encontraba en compañía de la sediciosa Yessi MACCHI TORRES, repartiendo panfletos del M.L.N..(bb).
4.7.973	Doc.1432 Cdo.FF.CC Nro.858	-Indica lo mismo que el documento 3436 de fecha 22.9.72.-(OO)

FECHA	DOCUMENTOS	055949 ANTECEDENTES A REGISTRAR FS 3
22.6.72	1712	Se requiere su captura por sabérsele vinculado a la organización extremista M.L.N.Requerido Nº 311.(BB)
22.9.72	3107	SUMI 201 (DD)
25.7.72	2291	Se encuentra detenido (Estaba requerido por el S.I.D. con el Nº 311(QQ)
6/972	P.M.1963	Indica 9 y 10 (J)
17.4.73 JPM PM	755 Anexo 2	Procesado el 9.3.73 por los delitos de"Conspiración seguida de actos preparatorios,"Asociación para delinquir" y "Homicidio"(DD)
9.3.73	380 Com.- Prensa FF.CC. 759(CO)	
7.8.72	2358	Concurre asiduamente al domicilio de la Sra. Marta MAZZONI (Prima de la esposa del sedicioso), según la fuente concurre a almorzar y mantiene bajo amenaza a todo el núcleo familiar.La dirección de la finca es en Bélgica 2184(DD)
9.7.73	1502	Se encuentra detenido en el AMR 1 Libertad (GG)
20.5.77	0475 PME	Figura en una nómina de privados de libertad en el ámbito del ejército 6.8.78.Lugar reclusión:EMR 1.Eval:A-1 (P) Detenido 13.7.72.Procesado.Eval:A-1 (P)

FECHA	DOCUMENTOS	055949 ANTECEDENTES A REGISTRAR 54
7.11.77	1149	- Detenido el 13.7.72.Procesado por el J.M.1a.I.3er.T.,por los art. 281,324,344,137,132 6 CPO;60(V) CPM(U)
17.4.78	453	- Figura en una relación de Movimiento de Recluídos al 28. 2.78.Fue condenado el 15.2.77 a 12 de años de Penitenciaría.JUEZ:M.1a.I.3er.T.,FECHA DET:13.7.72,ANTECEDENTES: Art. 132 inciso 6.137.324.344 CPO 60(V) CPM.Eval:A-1(V) 26.4.79 Se contestó por Mem(A) Nº 3297/78 de la PNN(U)
27.10.80	614	- Información relacionada con una intervención quirurgica que se le realizará al causante.(U)
26.12.81	D.10619	**Recluso No. 817.- Es visitado en el E.M.R. No.1, por su esposa: Elena KOROTKI, de profesión: Enfermera en Casa Galicia.- Eval.A-1.- Indica (11).- (FE)**
6.6.83	0663/80 pag.6 pag.15	-16.6.80-Indica Idem Doc. 26136/83, 10619/81, aportando que es visitado en el EMR.1 por Elcr MARTINEZ (Suegra) José BLANCO(Suegro) Graciela GARCIA(Prima), Santiago IRU-LEGUI(abogado).Eval:A-1(M).-

055949

Fecha	Documentos	ANTECEDENTES A REGISTRAR — ESTRADET, Luis Alberto — VER
9.4.84	1003/77 Pag.049	26/SET/77: Indica idem anotaciones registradas en ficha, aportando: Abog.Defensor: Dr. Santiago IROLEGUI. Durante su detención en el EMIR N°1, el causante tuvo las siguientes sanciones: 1973-1 día, 1974-63 días, 1975-22 días y en 1976-38 días. Se establece asimismo que es visitado y recibe correspondencia de sus padres, esposa, hija, su suegra Flor MARTINEZ y de su prima Graciela GARCIA.- EVAL: A-1.(SM) Indica (13)(17)
3.4.84	8402240 pag.2	-23.3.84-Libertad Anticipada. Figura en una relación de reclusos liberados del EMR.1 en el período comprendido entre el 25.2.84 al 25.3.84-Eval: A-1(M).-
6.5.84	8402939/21 y 6	En Consolidado de P.M.E. al 31.3.84 figura como: Sentenciado en 2da. Instancia el 15.2.77 a 12 años de Prisión y M.S.E. de 1 a 3 años. Juez: 1a.I.3er.Turno. 23.3.84 - Baja del EMR 1 por Lib. Anticipada y autorización para salir del país. Libertad Vigilada Cat "A" Controlada por el Gpo.A.1. Eval: A-1 (00)

SERVICIO DE INFORMACION
DE DEFENSA
Dep. 1

055950-0

Confeccionado el 16 NOV 1973

VARIOS

Req. No. 564
ESTRADET CABRERA
Victor Hugo

Apellidos ESTRADET CABRERA (1)

Nombres Victor Hugo

Fecha de Nacimiento ~~14 de Octubre de 1951~~ (2)

Lugar de Nacimiento Montevideo (3)

Est. Civil

Cred. Cívica Céd. Identidad 1.252.218

Otros Documentos

Ocupación Estudiante y vendedor de Diarios (4)

Liceo Nº 1 (6)

M.L.N.(T)(7)

Domicilio Camabú 4284 Camambú 4284 Apto. 1 Ciudad Montevideo (5)

Otros datos Estatura 1.73 mts., complexión mediana, [redacted]

cabellos negros.(8)

FICHA 055950 COMPLEMENTARIA

DOCUMENTO		ANTECEDENTES
FECHA	ORIGEN	
12.7.72	Doc. 1987 Eval. A-2	Figura en una relación de personas que visitan al extremista Luís Alberto Estrada...qq..
25.10.72 12.1.73 SUMI 249	Doc.3994	Se requiere su captura por sabérsele vinculado a la organización extremista utodenominado M.L.N. (Tupamaros).Requerido Nº 564.Indica del 1 al 6.- (bb)(DD)
27/4/83	25365/1376	-1971/1978. En información referente al "M.L.N.", obtenida por el Dpto.III/S.I.D., en éste período, se establece: Indica Idem Doc.3994/72. EVAL.A-2 (TL). Aporta del (7) al (8).-
2.12.83	11941/83 S/G 1752	-POSEE ANTECEDENTES EN EL CC.H.L.E.- EVAL. A-1 (8) INDICA ( ) ( ) ( )

055951-[illegible]

Confeccionado el 27-[illegible]

Apellidos ESTRANIL

Nombres Alcides Wálter

Fecha de Nacimiento

Lugar de Nacimiento

Est. Civil

Cred. Cívica Céd. Identidad

Otros Documentos

Ocupación

[illegible]

[illegible]

[illegible] Ciudad

[illegible]

[redacted]

1624

055951 FICHA COMPLEMENTARIA

DOCUMENTO		ANTECEDENTES
Fecha	Origen	
[illegible]	975-D128	-Detenido del Departamento de [illegible] violación del Decreto de [illegible] Seguridad.-

S. I. D. 055952-6

Sub - Secc. N.
Ficha Nro. ____ Contec. 5.75

ESTRAMIL GONZALEZ — Enrique
Apellidos — Nombres
(a) "Toto"

DOCUMENTOS: C/C. ____ Serie ____ Nro. ____ C/I. ____ Nro. ____ Dpto. ____

OTROS DOC. ____ Pasaporte ____ Lib. Enrol. ____ etc. ____

NACIMIENTO: ____ Fecha ____ Lugar ____

DOMICILIO: Verdi 4572 -Gral. Pagola 1774 Ap. 8
Calle — Nro. — Teléf. — Ciudad o Localidad

PROFESION U OCUPACION: ____

LUGAR: ____ CARGO: ____

IDEOLOGIA POLITICA: ____ CLASIFICACION: "Grupo Epoca 26"

DATOS COMPLEMENTARIOS: Casado — Rosario URIBE DE BARROS
Est. Civil — Cónyuge — Hijos

____ Otros familiares

[redacted]

055952

Fecha	Documentos	ANTECEDENTES A REGISTRAR
17.3.75 DD.07.00	483 a 07. 00	11.3.75 -Es allanado su domicilio en base a declaraciones de Carmen T. Améndola, Graciela García Vera y Jorge Kropman Postay con el fin de efectuar su detención al ser sindicado como integrante del movimiento denominado "Epoca 26" siendo el responsable del mismo -no pudo ser ubicado, siendo detenida su esposa.- (DD)

055952 F3

JUNTA DE COMANDANTES EN JEFE

S. I. D.

Dep. I Secc. 1

Sub Secc. A/N

Ficha Nro. _____ Confec._____

ESTRAMIL GONZALEZ — Apellidos

Enrique — Nombres

DOCUMENTOS: C/C BKB-11153 — Serie Nro. — C/I. _____ — Nro. Dpto.

OTROS DOC. _____ — Pasaporte Lib. Enrol. etc.

NACIMIENTO: _____ — Fecha Lugar

DOMICILIO: _____ — Calle Nro. Teléf. Ciudad o Localidad

PROFESION U OCUPACION: _____

LUGAR: _____ CARGO: _____

IDEOLOGIA POLITICA: _____ CLASIFICACION: _____

DATOS COMPLEMENTARIOS: _____ — Est. Civil Cónyuge Hijos

_____ — Otros familiares

055952

E 4

Fecha	Documentos	ANTECEDENTES A REGISTRAR
25 SET. 1978	1209	- Delegado de Mesa por las listas no presentó , en las elecciones nacionales del año 1971 , por el Departamento de Montevideo . Circuito Nº. 1658 .- (0213).- (C

055952

24 MAYO 1975

MINISTERIO DE DEFENSA NACIONAL

S. I. D.

Dep. I Secc. I

Sub - Secc. G

Ficha Nro._____ Confec._____

ESTRAMIL Enrique

Apellidos Nombres

DOCUMENTOS: C/C._____ C/I._____

Serie Nro. Nro. Dpto.

OTROS DOC. _____

Pasaporte Lib. Enrol. etc.

NACIMIENTO: _____

Fecha Lugar

DOMICILIO: _____

Calle Nro. Teléf. Ciudad o Localidad

PROFESION U OCUPACION: _____

LUGAR: _____ CARGO: _____

IDEOLOGIA POLITICA: _____ CLASIFICACION: _____

DATOS COMPLEMENTARIOS: _____

Est. Civil Conyuge Hijos

Otros familiares

055952

Fecha	Documentos	ANTECEDENTES A REGISTRAR
12/9/73	2918	Candidato para integrar la Asamblea del Claustro Universitario, por AEA, lista 68, de la Facultad de Agronomía. (K)

055953-4

K-1

JUNTA DE COMANDANTES EN JEFE

S. I. D.

VARIOS

Dep. I Secc. I

Sub Secc. A/N

Ficha Nº ..... Confec. 25.02.82

ESTRAMIN BARONE (1) Pablo Ramon (8)

Apellidos Nombres

DOCUMENTOS: C/C ..... C/I. 1.655.167-7 (2)

Serie Nº Nº Dpto.

OTROS DOC. .....

Pasaporte Lib. Enrol. etc.

NACIMIENTO: 24 años en 1983(3) Uruguay(4)

Fecha Lugar

DOMICILIO: Juan Carlos Blanco 3580 (1983)(5)

Calle Nº Teléf. Ciudad o Localidad

PROFESION U OCUPACION: Estudiante UTU; Técnico Agropecuario y cantor de canto popular (6)

LUGAR: ..... CARGO: .....

IDEOLOGIA POLITICA: ..... CLASIFICACION: .....

DATOS COMPLEMENTARIOS: Soltero (7)

Est. Civil Cónyuge Hijos

.....

Otros familiares

Fecha	Documentos	055953 ANTECEDENTES A REGISTRAR
15.09.81	Doc. 7841	*En un artículo publicado por el diario "EL PAIS", el causante es mencionado por participar en el Recital de "CANTO MAYOR" a realizarse en el Palacio Peñarol, el 14 de diciembre de 1980; el mismo es organizado por el Grupo de Viaje/81, del Instituto Italiano de Cultura. PRENSA (AN)
23-8-83	29646/001	20-8-83. En la fecha participó en un Festival de Canto Popular a beneficio de la Iglesia Tierra Santa, realizado en el Colegio de los Padres Palotinos. Se destaca que una canción del causante tuvo tono exagerado de protesta. Eval.-1 (SI).
30-8-83	29794/001	23-7-83. En la fecha se llevó a cabo en la C.San José, un espectáculo de Canto Popular, organizado por el Grupo - CINADU, encabezado por DANIEL BARREIRO CASINELLI; y en el cual participó entre otros el causante. Cabe señalar que entre la concurrencia, se encontraban varias personas con antecedentes ideológicos negativos, sindicados como frentemplistas. Eval.A-1 (SI).
16-9-83	30261/003	14-8-83. En la fecha actuó en el show titulado "PORQUE CANTAMOS", realizado en el Teatro Municipal de Rivera, organizado por el "Coro Juvenil Internacional Rivera-Livramento". Cabe señalar que entre la concurrencia se encontraban varios "LD", "MD", como asimismo una "LV". Eval. A-1 (SI). Indica (1) al (8) (maestro destituido)

—ONE, Ramon Pablo

...ENTOS	055953 ANTECEDENTES A REGISTRAR	Fs. 3
13-10-83	31105 /001D	..Integró el Jurado del 2do. Festival Nacional de Canto Popular, realizado entre los días 7 y 10-10-83 en el Centro Social La Paz; en el cual los concursantes debían interpretar una canción inédita, las qué en su mayoría fueron de índde tendenciosa. Eval.A-1 (SI).
19-10-83	31340/001	15-10-83. Participó en un Festival de Canto Popular denominado "SINDICANTO" realizado en el local del -Sindicato de la Bebida; señalándose que las letras d de las interpretaciones encuadraron en general, en -la temática ya conocida del canto popular. Eval.A-1 (SI)
22-10-83	31423/013	Indica idem. Ioc. 31105, aportando que actuó en el -mencionado festival, siendo sus canciones muy festejadas. Eval.A-1 (SI).
27-10-83	31619/011	Indica Idem. Doc. 31340.Eval.A-1 (SI)
5.1.84	33430/2 P.D.	-26.12.83.-Detenido en momentos que ocupaba el vehículo matrícula 219.859, propiedad de José Germán ARAUJO MARTINEZ, el que lucía en su parabrisa el cartel de Prensa-CX30 y dos altoparlantes, en el Aeropuerto, quién manifestó que había concurrido al Aero-

...///

FECHA	DOCUMENTOS	055953 ANTECEDENTES A REGISTRAR
	///...	puerto con el fin de esperar a los hijos de exiliados uruguayos que llegaban procedente de Madrid (España) a visitar a nuestro país,teniendo como misión ocupar un lugar en la caravana de vehículos e iiradiar una marcha alusiva al evento,habiendo recibida la directiva por parte de Víctor VAILLANT. Por disposición del J.Ldo.1ra.I.en lo Penal 7mo.T. recuperó su libertad.Eval:A-1.(TT)
1.2.84	8400165/001	Recorte de Prensa del ejemplar del diario "5a. LA RAZON" de fecha 27.12.83, aporta información registrada por Doc. 53430.(SI)
8.2.84	8400737/001	Según lo publicado por el diario "EL DIA" del 4.2.84, en ocasión de realizarse una concentración pacífica de periodistas en "reclamo de la plena vigencia de la libertad de prensa" realizada en la P.Cagancha, fue detenido .(SI)

Fecha	Documentos	55953-4 ANTECEDENTES A REGISTRAR 55
13.3.84	8401578 pag.1	-9.3.84-En momentos en que se encontraban en la intersección de 18 de Julio Entre Yí y Ejido alrrededor de 500 personas concentradas participando de la manifestación "DIA INTERNACIONAL DE LA MUJER", se destacó la precencia del causante circuladno por 18 de Julio.Eval:A-2(M).-
26.3.84	8401970 pag.1	-21.3.84-Se hace presente en el hall del edificio de Liber SERGNI.Eval: B-2.-(M).-
2.5.84	**8402882/2 P.D.**	**25.4.84:Figura en una lista de dirigentes del P.Nacional que en el correr de estos días han viajado a la R. Argentina.Eval.A-1.(ME)**
10.5.84	8403122/2 P.D.	4.5.84:Actuó en un espectáculo de Canto Popular realizado en el Palacio Peñarol, organizado por ADEMPU y la Asociación de CX 30 "LA RADIO", en homenaje a las delegaciones extranjeras que participaron en los Festejos del 1ro de Mayo.Eval.A-1.(ME)

Fecha	Documentos	055953 ANTECEDENTES A REGISTRAR
11.5.84	8402981/05	28.4.84 Actuó en un espectáculo de canto popular en el Palacio Peñarol, organizado por ASCEEP, con motivo de festejar su 4to. aniversario y el 55 aniversario de FEUU, denominado "NO HAY BANDERAS PERDIDAS". Eval.A-1 (SI)
22.5.84	8403036/06	1.5.84 Estuvo presente en el acto realizado frente al P.Legislativo, en conmemoración de la fecha. Eval.A-1 (SI) Indica (8)

SERVICIO DE INFORMACION 055954
DE DEFENSA

Doc. 1

Confeccionado el 5 de [illegible]

VARIOS

Foto

Apellidos ESTRAMPES BAIXAULI (1)

Nombres Eulalia Mariana (2)

Fecha de Nacimiento 03 de Setiembre de 1931 (3)

Lugar de Nacimiento

Est. Civil Soltera (4)

Ced. Cívica: AIA 4317 (5) Ced. Identidad [illegible]

Otros Documentos

Ocupación Maestra Docente (7)

Padre

Madre

Domicilio Yi No. 1457 (8) Ciudad [illegible]

Otros datos IDEOLOGIA POLITICA: Unión Cívica/Chiarino/Nov/982 (9)

CLASIFICACION: CONVEN/ [illegible] CIONAL (10)

055954 FICHA COMPLEMENTARIA

DOCUMENTO		232 ANTECEDENTES
Fecha	Origen	
29-XI-66	375-D1455	-Firmo manifiesto del Partido Demócrata Cristiano apoyando su Plan de Gobierno para las próximas elecciones nacionales .-
31.8.90	"EL DIA" Pág.1.-	- Por resolución de la Comisión Interpretativa creada por el Acto Institucional Nº 4 de fecha 1º de setiembre de 1980, fue rehabilitado de su proscripción política dispuesta en dicho Acto.-,(S)
1. 9.76	"EL DIA" pág.7.	- Por Acto Institucional Nº 4 de fecha 1º de setiembre de 1976,le fueron suspendidos los derechos políticos por el término de 15 años. (S)
20/9/982	19562	15/I/974 - Se establece que es socio del Sindicato Coordinador del Magisterio. 02/VI/978 - Según el Acta de Instalación de la Receptora de Votos correspondiente al Circuito 145, Serie A.H.B. (Seriano 882), se establece que la causante actuó como Delegada General por la Radical Cristiana, listas 1050 y 1200, de las elecciones nacionales de 1971.- (CC)

FECHA	DOCUMENTOS	ESTRAMPES LAXALDE, Eulalia Marina — ANTECEDENTES A REGISTRAR 055954
9/9/82	18797	Figura en el 232 lugar de la lista ACH del Partido U. CIVICA Agrupación UNION CIVICA Dpto. de Maldonado como candidato para integrar los Deliberantes Departamentales y Convenciones Nacionales en las Elecciones internas de los PP.PP. del 28 de Noviembre de 1982. (PP/46) Indica (1) al (8)
18/X/82	———	Por Oficio Nº. 963 /82 el S.I.D. comunica a la Corte Electoral, que de acuerdo a las disposiciones vigentes, no existen objeciones para que el causante integre la lista de referencia. (PP/46)
13/1/83	23691/104	Electo 38 Suplente del Organo Deliberante Nacional del Partido Union Civica por el Departamento de Montevideo Hoja de Votación A.C.4 de acuerdo al resultado de las Elecciones Internas de los Partidos Políticos habilitados, efectuadas el 28-XI-82. — Eval. A-1 (93). Indica 9 y 10
2.12.83		11941 / 82 — POSEE ANTECEDENTES EN EL CO.NA.E - P.G. 1752 — EVAL - A - 1. (8) INDICA ( ) ( ) ( )

SERVICIO DE INFORMACION
DE DEFENSA
Dep. 1

055955 - 9

Ficha Nº ..... confeccionada el 3-VIII-1967

Sección .....

FOTO

Apellidos ESTRAN

Nombres Julio

Fecha de Nacimiento: .....

Lugar de Nacimiento: .....

Cred. Cív.: ..... Ced. Identidad: .....

Prontuario: ..... F. Censal: .....

Padre: .....

Madre: .....

Domicilio: ..... Ciudad: .....

Otros datos (Documentos y señas personales) .....

[redacted]

Ficha 3

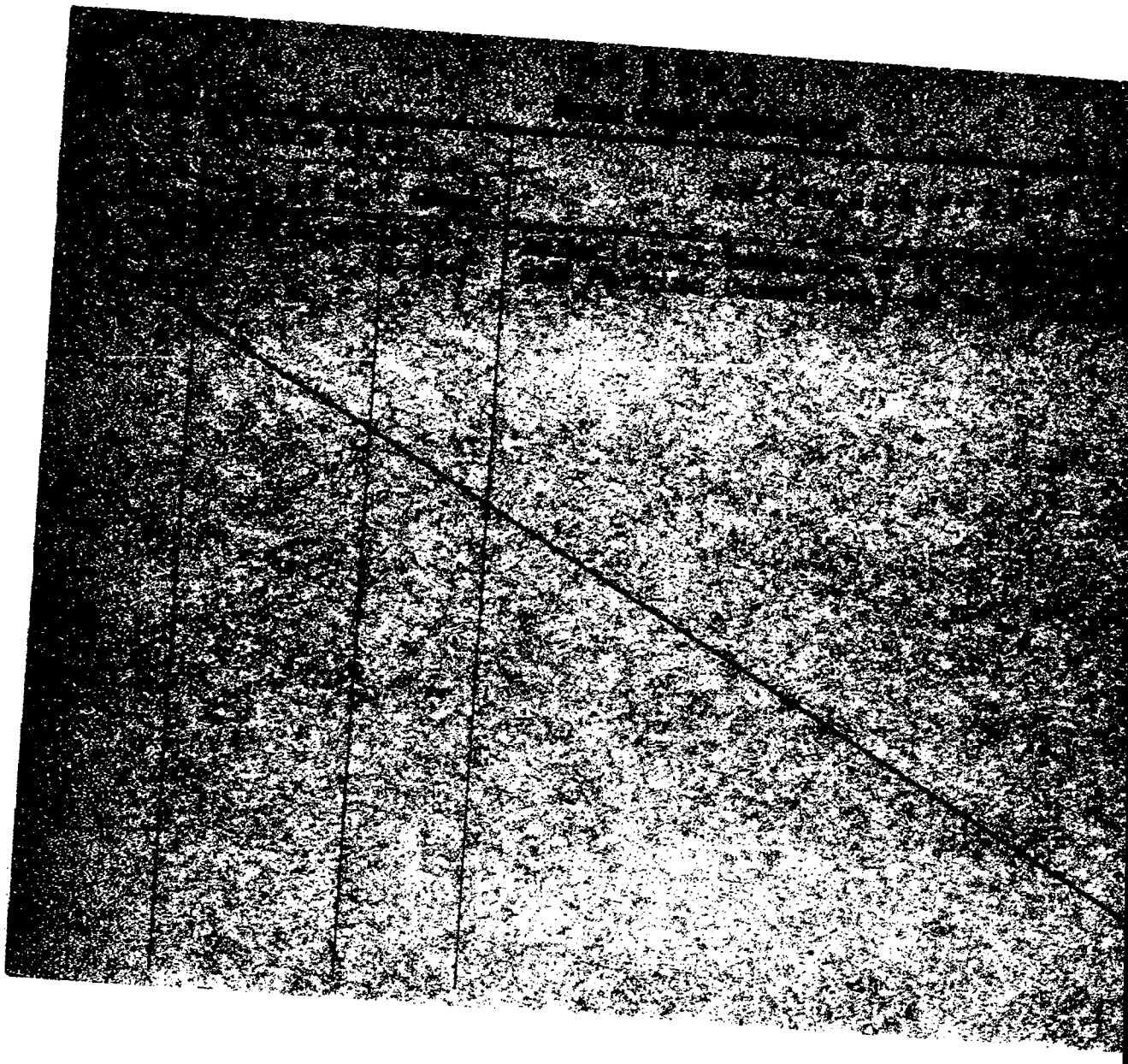

1842

SERVICIO DE INFORMACION
DE DEFENSA
Dep. 1

VARIOS

FOTO

Confeccionado el 25.5.72

Apellidos ESTRAPETTI MONTESANO

Nombres HUGO

Fecha de Nacimiento 46 años (1969)

Lugar de Nacimiento Uruguay

Est. Civil Casado

Cred. Cívica ..... Céd. Identidad .....

Otros Documentos .....

Ocupación Empleado Jockey Club

Padre .....

Madre .....

Domicilio Agraciada 2955 Ap. 6 (1969) Ciudad .....

Otros datos .....

[redacted]

CHIESA Hnos. Ltda - 8.000 - 3 - 72

055956

FICHA COMPLEMENTARIA

DOCUMENTO		ANTECEDENTES
Fecha	Origen	
24.6.69	Parte No.1	Detenido por violación del Decreto de Medidas Preventas de Seguridad.-(E)

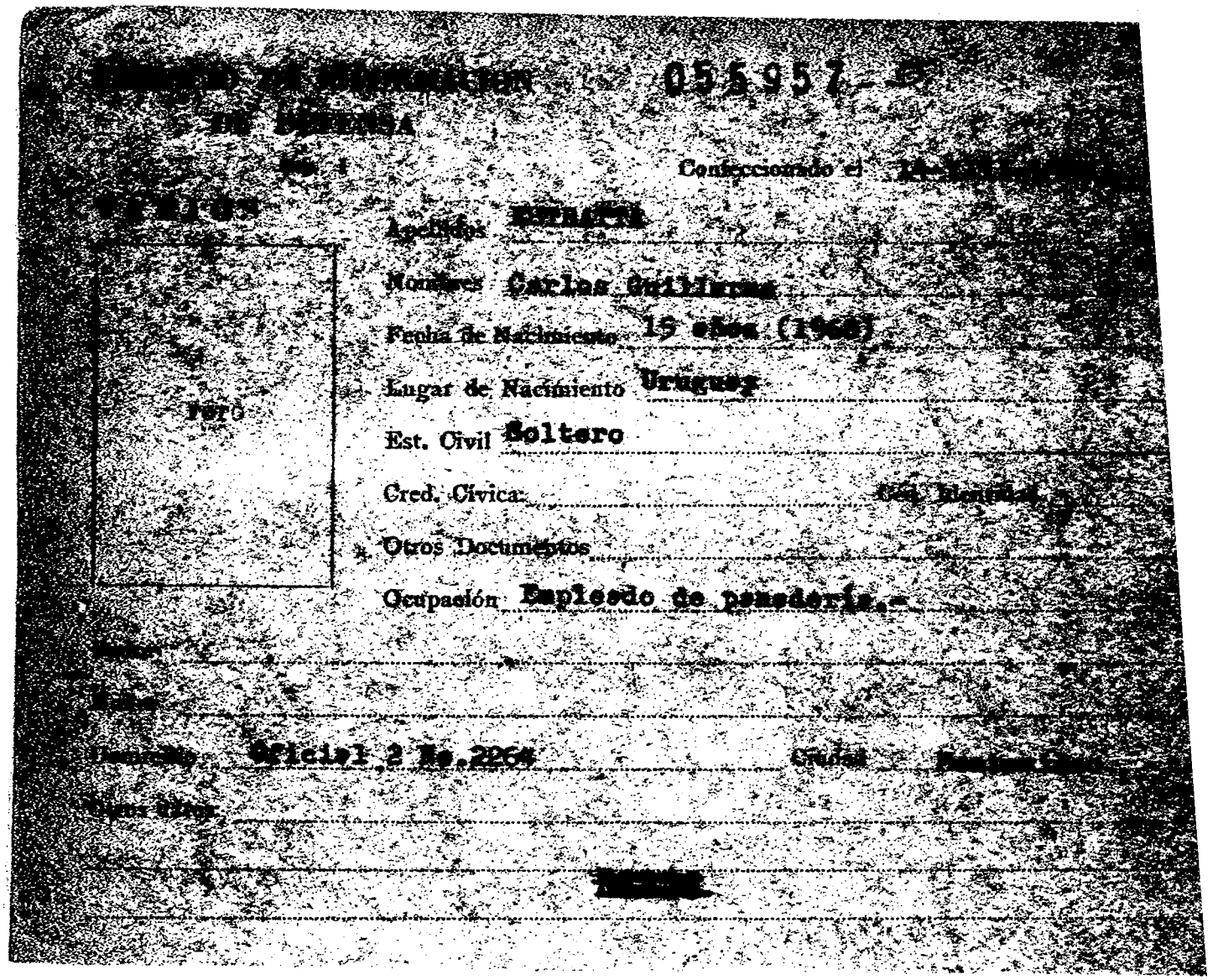

[illegible] 055957-[illegible]

[illegible]

[illegible]

Confeccionado el [illegible]

[illegible]

Apellidos [illegible]

Nombres Carlos Guillermo

Fecha de Nacimiento 19 años (1968)

Lugar de Nacimiento Uruguay

Est. Civil Soltero

Cred. Cívica: Céd. Identidad

Otros Documentos

Ocupación Empleado de panadería.-

[illegible]

[illegible]

Domicilio Oficial 2 No.2264 Ciudad [illegible]

Otros datos

[illegible]

1645.

SERVICIO DE INFORMACION
DE DEFENSA
Dep. 1

055958 - 3

B1

Confeccionado el 12.11.71

VARIOS

A/N
F C T

Apellidos ESTRAZULAS MONTERO (1)

Nombres Enrique Raúl (2)

Fecha de Nacimiento 32 años (1974) (3) 9.1.942 (8)

Lugar de Nacimiento Uruguay (4) Montevideo (9)

Est. Civil Divorciado (5)

Cred Cívica AAB 10.407 (10) Céd. Identidad 937.239 (11)

Otros Documentos Pas. No. 311.356 (12)

Ocupación Periodista (6) Poeta-escritor "EL DIA" (1977) (13)

Padre Enrique (14)

Madre Elvira (15)

Domicilio Adolfo Berro 973 (7) Ciudad

Rambla Mahatma Gandhi 185 Piso 2, Apto. 7 (1980) (16)

Otros datos

[redacted]

Imp. CHIESA Hnos. Ltda. 10.000 - 12 - 73

055958

FICHA COMPLEMENTARIA

B2

DOCUMENTO		ANTECEDENTES
Fecha	Origen	
18-10-68 "El Popular"	**75/1224**	**Colaborador de la Revista "Brecha", según anuncio en la "Revista de los viernes" de éste diario.- (U)**
6.11.74 PD. 07.00	2940 a 07.00	3.11.74 -Detenido al arribar de Bs.As. junto a Alfredo Zitarrosa. Indágado sobre la participación del folklorista uruguayo en el festival realizado en el Luna Park de Bs.Aires, contestó que el mismo no tuvo participación. Posteriormente fue puesto en libertad.-(DD)ⒶⓎ
17.5.76	Doc. 0673 (Ev. A-2)	- **Escritor de Literatura. Grabó un disco con poemas varios.- De reconocida militancia comunista.- (W)**
13.11.76 PD. 3 a 7	1405	3.11.76 -Al tenerse conocimiento de que intervendría en un acto cultural a efectuarse en el Teatro de la Alianza Uruguay -EE.UU y dadas sus antecedentes pro izquierdista, se le comunicó a las autoridades de la misma para que no permitieran su presencia, acordandose super el acto.- (DD)
26/11/71	**MARCHA**	**-Integra una nómina de escritores adheridos al Frente Amplio.-(U).**
	13.12.78	Se contestó por MEM(A) No.2832/78 Dpto.II. E.M.E. (Y)
		23/7/79-Se contestó Mem.(A) Nº 1054/79 del ESMACO.-(U)
		27.4.81-MEMO(A)Nº1679/80-DPTO. C-2/ESMACO.-qq-.

055958

FECHA	DOCUMENTOS	ANTECEDENTES A REGISTRAR
		ESTRAZULAS MONTERO, Enrique Raúl
15.09.81	Doc. 7841	*Indica lo mismo que el documento 0673/17.05.76. PRENSA (AN)
20.5.82.	D.14990	Es mencionado en la página/s 101, del libro "EL COMUNISMO EN URUGUAY", Compone el Cuerpo de Redacción de la Revista "BRECHA".-Eval.ª-1.-(FE)

133

FECHA	DOCUMENTOS	055958 ANTECEDENTES A REGISTRAR	F5.4

ASUNTO PRENSA NACIONAL

JUNTA DE COMANDANTES EN JEFE 055958

S. I. D.

DEP. I V. F5 SECC. I

SUB SECC. A/M

FICHA Nº ..... CONFEC. 24.5.78

ESTRAZULAS MONTERO — Apellidos

Enrique Raúl — Nombres

DOCUMENTOS: C/C ..... Nº ..... Dpto. C/I. 937.239 Serie Nº

OTROS DOC. ..... Pasaporte Li. Enrol. etc.

NACIMIENTO: 9 de enero de 1942 — Fecha; Montevideo. — Lugar

DOMICILIO: Adolfo Berro No.937 (en 1974) — Calle Nº Teléf. Ciudad o Localidad

PROFESION U OCUPACION: Colaborador Especial de la Revista "NOTICIAS",Periodista y Escritor del diario "El Día" en 1977.-

LUGAR: ..... CARGO: .....

IDEOLOGIA POLITICA: ..... CLASIFICACION: .....

DATOS COMPLEMENTARIOS: ..... Est. Civil Cónyuge Hijos

[redacted] Otros familiares

055958

Fs 6

FECHA	DOCUMENTOS	ANTECEDENTES A REGISTRAR
		-18.10.68:-"El Popular":colaborador de la Revista "Brecha" según anuncio de la Revista de los viernes de este Diario. 26.XI.971:"MARCHA"-pág.7:Integra una nómina de escritores que exhortan a los intelectuales y al pueblo en general a adherirse al Frente Amplio. 14.1.972:-"MARCHA"-Pág.19. Aviso. Biblioteca de MARCHA.5 años de poesía,39 poetas nacionales están en la poesía rebelde uruguaya.- Detenido el 2.XI.974 en el Aeropuerto Nacional de Carrasco al llegar procedente de Bs.As.junto a Alfredo ZITARROSA por personal del Dppartamento II de la D.N.I.I.- Expresa que está radicado en Bs.As. trabajando en la Editorial ATANTIDA y que aprovechando que ZITARROSA venía a Mdeo. y como es amigo personal suyo,decidió acompañarlo así visitaba a sus familiares. Recobra la libertad la libertad por Ordsn Superior. 14.X.975:-Colaboró en los preparativos previos para la aparición de la Revista "PALABRAS" cuyo Director,Redactor y propietario lo sería Leonidas Dimosdenes SPATAKIS CARROLL.- Por resolución del Ministerio del Interior del 24.X.975,"no está autorizada la redacción y publicación de la mencionada Revista. Se hace constar que la Revista PALABRAS era un órganos de fachada del Partido Comunista,según surge del estudio del material incautado en octubre de 1975. ///...

ESTRAZULAS MONTERO Enrique Raúl 055958

FECHA	DOCUMENTOS	ANTECEDENTES A REGISTRAR
		///.. 3.XI.76:- Al tenerse conocimiento de que intervendrá en un acto cultural a efectuarse en el Teatro de la Alianza Uruguay EEUU. y dadé sus antecedentes pro izquierdistas se le comunicó a las autoridades de la misma que no permitieran su presencia mandandose suspender el acto.- 4.XII.976: Autor de varios poemas de corte subversivo para el libro POESIA REBELDE URUGUAYA. 27.1.977:-"PRESENCIA":-"Llamamiento de los escritores al Pueblo",exhortando a los intelectuales y al Pueblo en general a concurrir a los comicios para sustentar las bases programáticas y las medidas inmediatas del Gobierno del Fr Frente Amplio.- Ampliando la anotación que antecede,fue efectuado en época pre-electoral de 1971. 27.VI.977:-Recibió mención hornorífica en el V Congreso Latinoamericanos del cuento,organizado por el Gobierno del Estado de Puebla en México,titulándose su obra,"El Canto de los Deudos".- Se le menciona como "compañeros de tarea"del personal del diario "El Día" 15.VII.977:-Se establece que presentará un volúmen de cuentos titulados LAS CLARABOYAS figura entre los cinco best-sellers uruguayos más leídos,EL DIA coloca a su libro LAS CLARABOYAS en tercer lugar. 29.XII.977:-Se establece que integrará la exposición ARENA a realizarse en Punta del Este en febrero de 1978.-//..

055958 58

FECHA	DOCUMENTOS	ANTECEDENTES A REGISTRAR
		16.1.978:-Se establece que ha engrosado el archivo de grabado de LITERATURA HISPANICA de la Biblioteca del Congreso de los EE.UU. con su aporte.
		2.II.978:- Un cuento del titular será incluído en el libro ARENA, según LA MAÑANA de fecha 1.II.978.-pág.13.-
18/5/82	D.14909	Indice lo mismo que la anotación anterior.- (FE)

ASUNTO ARTISTAS 055958

JUNTA DE COMANDANTES EN JEFE

S. I. D.

DEP. [redacted] SECC. I

SUB SECC. A/N

FICHA Nº 3 CONFEC. 17.11.7

ESTRAZULAS (Apellidos) Enrique (Nombres)

DOCUMENTOS: C/C ..... (Nº, Dpto.) C/I. ..... (Serie, Nº)

OTROS DOC. ..... (Pasaporte, LI. Enrol, etc.)

NACIMIENTO: ..... (Fecha, Lugar)

DOMICILIO: ..... (Calle, Nº, Teléf., Ciudad o Localidad)

PROFESION U OCUPACION: Escritor crítico de literatura.

LUGAR: ..... CARGO: .....

IDEOLOGIA POLITICA: ..... CLASIFICACION: .....

DATOS COMPLEMENTARIOS: ..... (Est. Civil, Cónyuge, Hijos)

..... (Otros familiares)

[redacted] [redacted]

055958

FECHA	DOCUMENTOS	ANTECEDENTES A REGISTRAR
		Acaba de gravar un disco con poemas varios. Tiene reconocida militancia comunista.- No se encuentre Documento.- IFEI

Imp. Nacional 1933/78

055958

JUNTA DE COMANDANTES EN JEFE

S. I. D.

Dep VII Sección I

Sub Secc. A/N

Ficha Nº ..... Confec. 5.X.79

ESTRAZULAS — Apellidos

ENRIQUE — Nombres

DOCUMENTOS: C/C ..... Serie ..... Nº ..... C/I. 937.239 Nº ..... Dpto.

OTROS DOC. ..... Pasaporte ..... Lib Enrol. ..... etc.

NACIMIENTO: ..... Fecha ..... Lugar

DOMICILIO: Tomás Diago 683 — Calle — Nº — Teléf. — Ciudad o Localidad

PROFESION U OCUPACION: .....

LUGAR: EL DIA CARGO: Cronista

IDEOLOGIA POLITICA: IZQUIERDISTA (F.A) CLASIFICACION: .....

DATOS COMPLEMENTARIOS: ..... Cónyuge ..... Est. Civil ..... Hijos

..... Otros familiares

[redacted]

055958

Fecha	Documentos	ANTECEDENTES A REGISTRAR
18.XI.74	DNII	Detenido el 2.XI.74 en el Aeropuerto Nac, de Carrasco al llegar procedente de Bs.As junto a Alfredo Zitarrosa por personal del D.2 de la DNII expresa que esta radicado en Bs.As. trabajando en la Editorial Atlantida y que aprovechando que Zitarrosa venía a Mdeo. y como es amigo personal suyo, decidió acompañarlo así visitaba a sus familiares, recobra la libertad por orden superior.
2.VII.75		Marcha del 26.XI.71 pag 7 integra nómina de escritores que exhortan a los intelectuales y pueblo en general a adherirse al F.A. 18.XI.75 segun se establece en informe del dep. 2 del 14.X.75 el causante colaboró en los preparativos previos para la aparición de la revista "PALABRA" cuyo director Redactor y propietario lo sería Leonidas Dimosdenes Spatakis Carroll. Por resolución del Ministerio del Interior de 24.X.75 no está autorizada la redacción y publicación de la mencionada registra.23.9.76 "MARCHA" del 1.1.72 pag.19. Aviso Biblioteca de Marcha 5 años de poesia 39 poetas nacionales estan en la posia rebelde uruguaya. 2.Nov.76 en la fecha el Ministerio del Interior dispuso suspende una conferencia sobre "Nuevas tendencias de la literatura contemporánea en las Americas.-
22/4/82	D. 14013	Indice datos filiatorios.-185)
28/2/83	--------	Se hizo fotocopia para Sección Analista. (IG)

Imp. Nacional 716/79

FECHA	DOCUMENTOS	055958 ANTECEDENTES A REGISTRAR Fs 11
10.3.83	24910/83 PAG.006 (1)	14/3/83: Se encuentra a cargo de un Taller de Creación y Expresión Literaria, que será inaugurado en Montevideo. El fin de dicho taller será el aprendizaje de técnicas literarias, así como de análisis de textos de importantes autores latinoamericanos. Esté taller buscaría constituírse en el polo de atracción de la izquierda nacional, que pretendería incursionar en el campo de la creación y expresión literaria. De realizarse este propósito, servirá como centro de promoción y difusión de autores conocidos y nuevos valores, enmarcados en las concepciones del proscripto Partido Comunista, como lo viene haciendo en el terreno de las artes plásticas la revista "IMAGENES". Es de destacar que el causante en 1968 participó en la revista "BRECHA" y en 1975 "PALABRAS", ambas directamente vinculadas al ilegal Partido Comunista.-Eval.ª-1.-(FE)
9.5.83.	26594/04, 05,09,10, 11	Indica, IDEM, anotaciones anteriores, aportando: 22.7.77: se establece que es colaborador dela Rev. "NOTICIAS". "EL DIA":23/7/77, pág.13, hace una nota al poeta Washington BENAVIDEZ. "EL PAIS" 22.5.78 pág.11: Rolando FAGET, realizó una disertación en la Nueva Comunidad Israelita, sobre su personalidad y obra poética.

///...

FECHA	DOCUMENTOS	055958 ANTECEDENTES A REGISTRAR E/13
	///...	"EL PAIS"19/7/78 pag.10, se establece que una acreditada Editorial de Barcelona, reimprimirá obras de su autoría. Es el autor de una serie de notas tituladas la "Pasión de ser uruguayo", que se se publicán en el "DIA" a partir del 13.8.78, pág.10. El Boletín "DESDE URUGUAY" Nro.3 de 1980 de la 1ra. quincena de Feb., informa que el titular conjuntamente con otros intelectuales uruguayos, han decidido apoyar la candidatira de Juan Carlos ONETTI al Premio Nobel de Literatura. 5.12.80: Fué incautados de la Feria del Libro, Dibujos, Grabados y Artesanía, desarrollada en Rivera y Br, Artigas de la venta al público, libros entre los que se encuentran ejemplares de los ciales el titular es si autor. La Semana de "EL DIA" 21.2.81, pág.13: Suscribe un artículo titulado" Resusitar a Reus", en el que hace la defensa del Barrio Reus, lugar qie debería ser preservado de su demolición. Suplemento "La Semana" de "EL DIA" 31.1.81, Suscribe artículo titulado "CATALEJO" en el cual hace referencia al ingreso como miembro de la Academia de Letras de Francia de la primera mujer en su historia, galardón que le correspondió a la escritora Marguerite YOUCENAR. Suplemento "La SEMANA" de "EL DIA" 14/2/81, pág.14: Informa que el 20 del cte. en el local de la librería Inglesa, se ///...

FECHA	DOCUMENTOS	055958 ANTECEDENTES A REGISTRAR
	///...	hará la presentación de su última novela titulada; "LUCIFER HA LLORADO" donde hará uso de la palabra Wilfredo PENCO y leerán pasajes de la misma los actores Nelly GOITIÑO y Alberto CANDEAU. LA SEMANA; 7/3/81 pág.13: suscribe artículo titulado "LA TIA JULIA EN PARIS" y en el que efectúa un comentario referido a la obra del escritor contemporando Mario VARGAS LLOSA. "LA SEMANA" de "EL DIA" 28/1/81, pág.13: Suscribe un artículo titulado "CATALEJO/GABO":"PROMERA ROTA" en el mismo se hace referencia a que el escritor Gabriel GARCIA MARQUEZ rompió la promesa de no escribir un nuevo libro, mientras estuviera en el Gobierno el Gral. Pinochet, la novela está siende impresa en España. "LA SEMANA" 18/4/81: Suscribe artículo, "La Prepotencia del Trabajo", en donde realiza una entrevista al escritor argentino Jorge ASIS (el turco) quién responde sobre su trayectoria y forma de encarar sus trabajos; "LA SEMANA" de "EL DIA" 25/4/81, pág.15: Bajo el título "DOS POLOS UNIDOS" suscribe un artículo referente a la polemica de escriteres y periodistas, estableciendo que los mejores escritores Han sido periodistas como Juan Carlos ONETTI, Guillermo GARCIA MARQUEZ, Ma- ///...

FECHA	DOCUMENTOS	055958 ANTECEDENTES A REGISTRAR	F 15
	///...	rio VARGAS LLOSA y otros. "LA SEMANA" de "EL DIA" 9.5.81, pág.15: Bajo el titulo "ONETTI JUNTO AL REY", suscribe un artículo que se refiere al acto de entrega de manos del Rey de España del Premio Cervantes a Juan Carlos ONETTI y el discurso que esté pronunciará en el mismo. "LA SEMANA" de "EL DIA" 13.6.81, pág.15: Bajo el titulo "La leción silenciosa" suscribe un artículo negando lo sostenido por algunos altruístas al revés de que existe una decadencia intelectual uruguaya. A eso decimos:"la declinación estuvo en la superficie y el silecio creatico en el fondo, listo para aflorar en la primera oportunidad. "LA SEMANA" de "EL DIA" 8.8.81 pág.15: Bajo el título "CUMBRE EN CARACAS" suscribe una rtículo referido a la reunión que se llevará a cabo en octubre de unos 80 escritores latinoamericanos, congreso que está auspiciado por el Gobierno de Venezuela, con motivo del bicentenario del nacimiento de Andrés Bello. Concurrirán al mismo entre otros, Gabriel GARCIA MARQUEZ, Jorge Luis BORGES, Mario VARGAS LLOSA, Julio CORTAZAR, Jorge EDWARDS, José DONOSO, Guillermo CABRERA INFANTE Luis GOYTISOLO y otros, Juan Carlos ONETTI no ha confirmado su presencia.. "LA SEMANA" 1.8.81 pág.15, suscribe un artículo titulado "CATALEJO-UNA VOZ TERRIBLE", en el que hace referencia a Jayne Ane PHILLIPS, considerada por la crítica de su país, como una maravilla literaria estado ///...	

FECHA	DOCUMENTOS	055958 ANTECEDENTES A REGISTRAR
	///...	unidense. "LA SEMANA" 15/8/81 pág.15: Suscribe un artículo titulado "CATALEJO-SOBRE SIGNO Y VERDAD", en el que hace referencia a distintos enfoques literarios. 21.2.80: Solicita pasaporte pero no viajar por el momento. La entrega del Doc. fué autorizada por la DNII. 13.11.81: El libro titulado "POESIAS REBELDE URUGUAYA" editado por la Bibliotec de Marcha, publica los siguientes versos: Verguenza, Baño de luz, Sobre el hambre, de los cuales es autor el titular y tienen sentido político subversivo. "OPCION" 29.12.81: Informa sobre la consulta al finalizar el año 1981 " ha sido uno de los peores desde el punto de vista social y económico".- 27/4/83: Indagado el titular respecto a su actividad en el taller de Creación y Expresión literaria, manifiesta que se reduce a dictar clases de literatura en su domicilio dictandóse la mismas los días lunes, miercoles y viernes de 20..00' a 22:30', tomando como modelos de lectura a escritores actuales latinoamericanos, tales como: Borges, Rulfo, Vargas Llosa, Cortazar, con los textos que adquieren en librerias.-Eval.A-1.-(FE) Indica (8) al (16)
30.5.83	26507/16	Indica, IDEM Doc. anteriores.-Eval.A-1.-(FE)

FECHA	DOCUMENTOS	055958 ANTECEDENTES A REGISTRAR	FS 17
7.7.83.	28095/17	"MAYORIA" No.9 (Estocolmo 9.6.83.): Escribe un artículo en la columna "Catalejo" en el Suplemento "La Semana" de "EL DIA", en el cual se refiere a la fundación de la "Casa del autor Nacional" aduciéndo que los escritores uruguayos no disponían de un local, agregando que la casa es un centro desde el cual se resolverá los clasicos problemas que aquejan al escritor?-Eval.A-1.-(FE)	
8.2.84	8400737/001	Según lo publicado por el diario "EL DIA" del 4.2.84, fue detenido por el término de 2 hs.por haber participado en una concentración pacífica de periodistas, en "reclamo de la plena vigencia de la libertad de prensa"; realizado en la Plaza Cagancha. (SI)	
6.5.84	84023587/1	"SOMOS IDEA" - En su edición de fecha 4.4.84 publica un reportaje al causante a raíz de su adhesión junto a un grupo de gente ligada a la cultura a la fórmula presidencial [illegible]. Manifiesta que su adhesión a esta formula se basa en ambos líderes manifestaron públicamente ser partidarios de un gobierno de unidad popular y porque ambos"consideran que no son los políticos los hombres ideales para determinados cargos que casi siempres estuvieron en manos de ellos "(00)	

FS1

JUNTA DE COMANDANTES EN JEFE 055959-1

S. I. D.

Dep. I Secc. I

Sub Secc. A/N

Ficha Nro. _____ Confec._____

ESTRAZULAS ZORRILLA — Apellidos

Guma Alejandrina — Nombres

DOCUMENTOS: C/C AXB- 12951 (Serie / Nro.) C/I. _____ (Nro. / Dpto.)

OTROS DOC. _____ (Pasaporte / Lib. Enrol. / etc.)

NACIMIENTO: _____ (Fecha / Lugar)

DOMICILIO: _____ (Calle / Nro. / Teléf. / Ciudad o Localidad)

PROFESION U OCUPACION: _____

LUGAR: _____ CARGO: _____

IDEOLOGIA POLITICA: _____ CLASIFICACION: _____

DATOS COMPLEMENTARIOS: _____ (Est. Civil / [redacted] Cónyuge / Hijos)

Otros familiares

055959

Fs 2

Fecha	Documentos	ANTECEDENTES A REGISTRAR
25 SET. 1978		-- Delegado de Mesa por las listas no presentó
		en las elecciones nacionales del año 1971, por el
		Departamento de Montevideo Circuito Nº 682
		(0213 .- (C)

SERVICIO DE INTELIGENCIA

Dep. I (Seguridad)

Sección

MINISTERIO DE DEFENSA NACIONAL
SERVICIO DE INFORMACION DE DEFENSA

Ficha Nº 055960 - 9

Foto

Apellidos ESTRAZULAS (Dr.)

Nombres Hugo.-

Fecha de Nacimiento:

Lugar de Nacimiento:

Cred. Civ.: Ced. Identidad:

Prontuario: F. Cerval:

Padre:

Madre:

Domicilio: Ciudad:

Otros datos (Documentos y señas personales) Ex-Profesor de Derecho Constitucional de la Facultad de Derecho.-

1667.

JUNTA DE COMANDANTES EN JEFE 055961-9 F1

S. I. D.

Dep. I Secc. I

Sub Secc. A/N

Ficha Nro. ____ Confec.____

ESTRAZULAS ZORRILLA — Apellidos

Jaime Aureliano — Nombres

DOCUMENTOS: C/C AXB 26535 — Serie, Nro. — C/I. ____ — Nro. Dpto.

OTROS DOC. ____ — Pasaporte, Lib. Enrol., etc.

NACIMIENTO: ____ — Fecha, Lugar

DOMICILIO: ____ — Calle, Nro., Teléf., Ciudad o Localidad

PROFESION U OCUPACION: ____

LUGAR: ____ CARGO: ____

IDEOLOGIA POLITICA: ____ CLASIFICACION: ____

DATOS COMPLEMENTARIOS: ____

Est. Civil — Cónyuge [redacted] — Hijos

Otros familiares

055961

Fecha	Documentos	ANTECEDENTES A REGISTRAR
25 SET. 1978	209	-- Delegado de Mesa por las listas 1811-4190-4191-9988-. , en las elecciones nacionales del año 1971, por el Departamento de Montevideo , Circuito N. 694. - (0213.- (C)

055961

V. F53

JUNTA DE COMANDANTES EN JEFE

S. I. D.

DEP. VI SECC. 1

SUB SECC. A/N

FICHA Nº ..... CONFEC. 4.IX.79

ESTRAZULAS ZORRILLA — Apellidos

JAIME — Nombres

DOCUMENTOS: C/C Nº AXB 16535 Dpto. C/I. V 1.231.631 Serie Nº

OTROS DOC. Nº Emp. 1198 — Pasaporte / Li. Enrol. / etc.

NACIMIENTO: 30 de noviembre de 1950 — Fecha / Lugar

DOMICILIO: 21 de Setiembre Nº 29921 en 1978 — Calle / Nº / Teléf. / Ciudad o Localidad

PROFESION U OCUPACION:

LUGAR: EL PAIS CARGO: Corrector

IDEOLOGIA POLITICA: CLASIFICACION:

DATOS COMPLEMENTARIOS: — Est. Civil / Cónyuge / Hijos

Otros familiares

Fs 4

055961

FECHA	DOCUMENTOS	ANTECEDENTES A REGISTRAR
		Posee [illegible] DNI [illegible] -
	Posee?	Tiene antecedentes [illegible]
21-5-76	D.NMI	Delegado de Mesa de la Union Popular-Patria Grande frente del pueblo. Mov. Ind. 7 de octubre, en las elecciones nacionales de 1971, Circuito 694 (L/B Cavia 2791) list 4190-1811-9988-700-77. 27/Jun/ 978,Detenido por personal de la Direc. Nal. de Migra cion de Bs. As. en razón de encontrarse su Dád. de Ident. deteriorada. Fue. entregado al D-2 alli destacado y al haberlo interrogado expresó , que viajó a la vecina orilla el día 22 de los ctes. vía aerea a observar el Campeonato Mundial de Futbol. Una vez comprobada su identidad, recuperó la libertad por orden superior
22/4/82	D.14011	Indice datos filiatorios.- (FE)

Montevideo, 12 de Noviembre de 1970.-

MINISTERIO DE DEFENSA NACIONAL

S. I. D.

055962-5

Dep. I Secc. I

Sub-Se[redacted]N

Ficha Nº ..... Confec. .....

ESTRAZULAS Jaime
Apellidos Nombres

DOCUMENTOS: C|C ..... C|I .....
Serie Nº Nº Dpto.

OTROS DOC.: .....
Pasaporte Lib. Enrol. etc.

NACIMIENTO: .....
Fecha Lugar

DOMICILIO: .....
Calle Nº Telef. Ciudad o Localidad

PROFESION U OCUPACION: (1) Preparatorios del I.A.V.A

LUGAR: ..... **CARGO** .....

IDEOLOGIA POLITICA ..... **CLASIFICACION** (2) F.A.I.

DATOS COMPLEMENTARIOS .....
Est. Civil Conyuge Hijos

[redacted]
otros familiares

055062

FECHA	DOCUMENTOS	ANTECEDENTES A REGISTRAR
10/XI/70	77/88	Indice ①, ②

F 52

055962

MINISTERIO DE DEFENSA NACIONAL
S. I. D.

Dep. I Sec. I
Sub-Secc. G
Ficha Nº. Confec. 11 NOV 1971

ESTRAZULAS — Jaime
Apellidos — *Nombres*

DOCUMENTOS: C/C ..... C/I .....
Serie *No.* *No.* *Dpto.*

OTROS DOC.: .....
Pasaporte *Lib. Enrol.* *etc.*

NACIMIENTO: ....
Fecha *Lugar*

DOMICILIO: .....
Calle *No.* *Telef* *Ciudad o Localidad*

PROFESION U OCUPACION: Estudiante del IAVA

LUGAR: ..... **CARGO** .....

IDEOLOGIA POLITICA ..... **CLASIFICACION** ACTIVISTA

DATOS COMPLEMENTARIOS .....

Est. Civil [redacted] *Hijos*

Otros Familiares

055962

FECHA	DOCUMENTOS	ANTECEDENTES A REGISTRAR
10/11/70	B77 D88	-Se postula en la lista N°. 17 lema "Frente de Acción Independiente"(FAI) sub-lema "Cultura, Acción y Progreso" para integrar el Consejo Ejecutivo de la Asoc. de Estudiantes de Preparatorios, por el período 1968/69.-
27/5/68	B76-D25	Indica el mismo antecedente del documento B77-D88-10/11/70

DEP. [redacted] SECC. 1

SUB SECC. A/N

FICHA Nº ..... CONFEC. 9/11/78

S. I. D.

ESTRAZULAS ZORRILA DE SAN MARTIN. Hugo Jaime Francisco

Apellidos Nombres

DOCUMENTOS: C/C ..... C/I. 1.091.670

Nº Dpto. Serie Nº

OTROS DOC. Reg. Fot. Serie A 554.122 (1)

Pasaporte LI. Enrol. etc.

NACIMIENTO: 26.9.946 Montevideo

Fecha Lugar

DOMICILIO: Rambla del Perú 835(2)
Chucarro 1251 Montevideo

Calle Nº Teléf. Ciudad o Localidad

PROFESION U OCUPACION: Periodista
Agencia de Noticias EFE(3)

LUGAR: EL PAIS Y MUNDOCOLOR CARGO: .....

IDEOLOGIA POLITICA: ..... CLASIFICACION: .....

DATOS COMPLEMENTARIOS: .....

Est. Civil Cónyuge Hijos

Hijo de Hugo y Guma

Otros familiares

[redacted]

14.11.83	27003/83	Aporta datos filiatorios.-Eval:A-1(Indica 2 a 3)(AD)

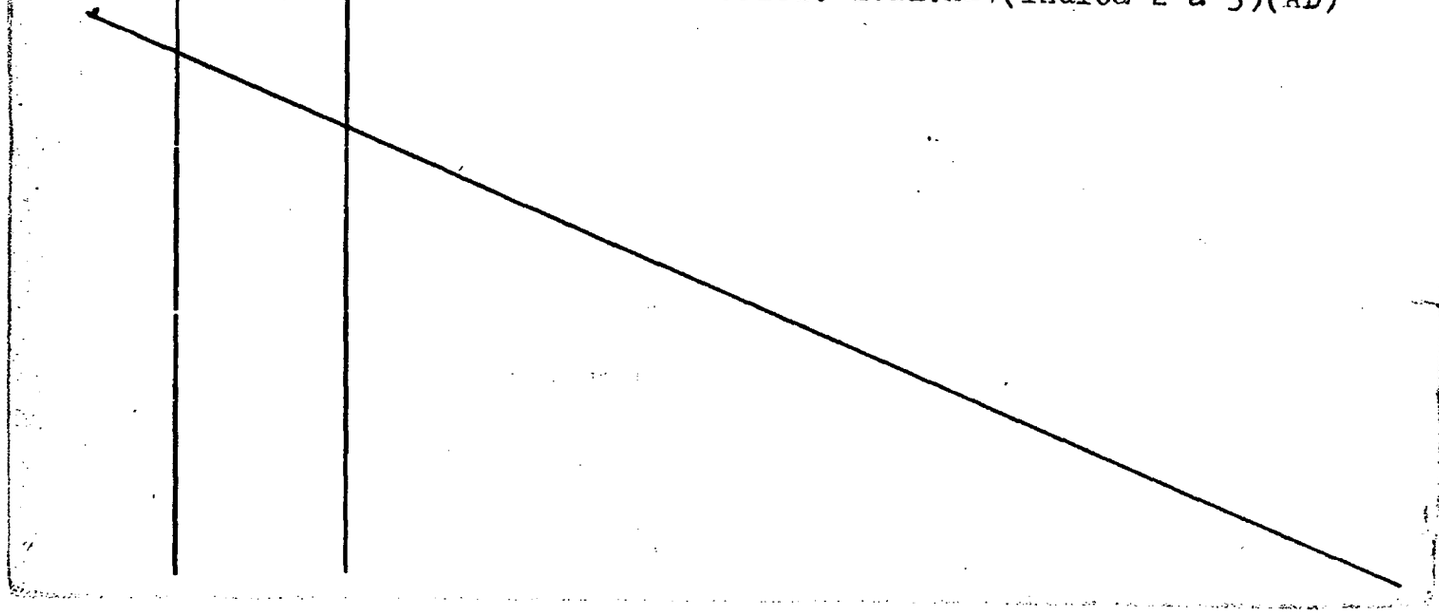

Fecha ..... Lugar .....

DOMICILIO: ..... Calle ..... Nº ..... Teléf. ..... Ciudad o Localidad

PROFESION U OCUPACION: .....

LUGAR: EL PAIS CARGO: CRONISTA

IDEOLOGIA POLITICA: ..... CLASIFICACION: .....

DATOS COMPLEMENTARIOS: ..... Est. Civil ..... Cónyuge ..... Hijos

.....

153860 Otros familiares

Montevideo
Lugar

DOMICILIO: Bvar. Artigas 917 Joaquín Requena No. 2464 Montevideo (1)
Calle Nº Teléf. Ciudad o Localidad

PROFESION U OCUPACION: Estudiante de Medicina

LUGAR: CARGO:

IDEOLOGIA POLITICA: CLASIFICACION:

DATOS COMPLEMENTARIOS: Casado
Est. Civil Cónyuge Hijos

Padres: Walter y Margarita Isabel [redacted]
Otros familiares

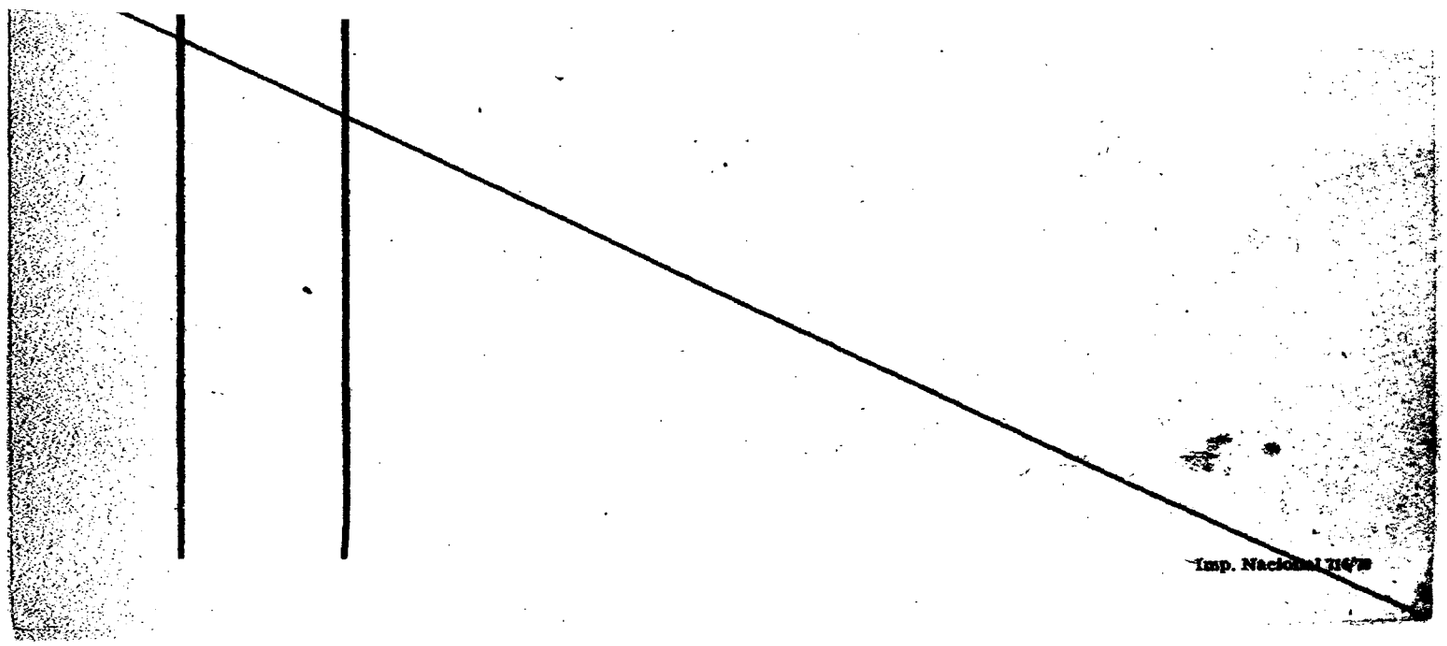
Imp. Nacional 7/6/78

Ocupación

Padre

Madre

Domicilio Ciudad

Otros datos

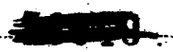

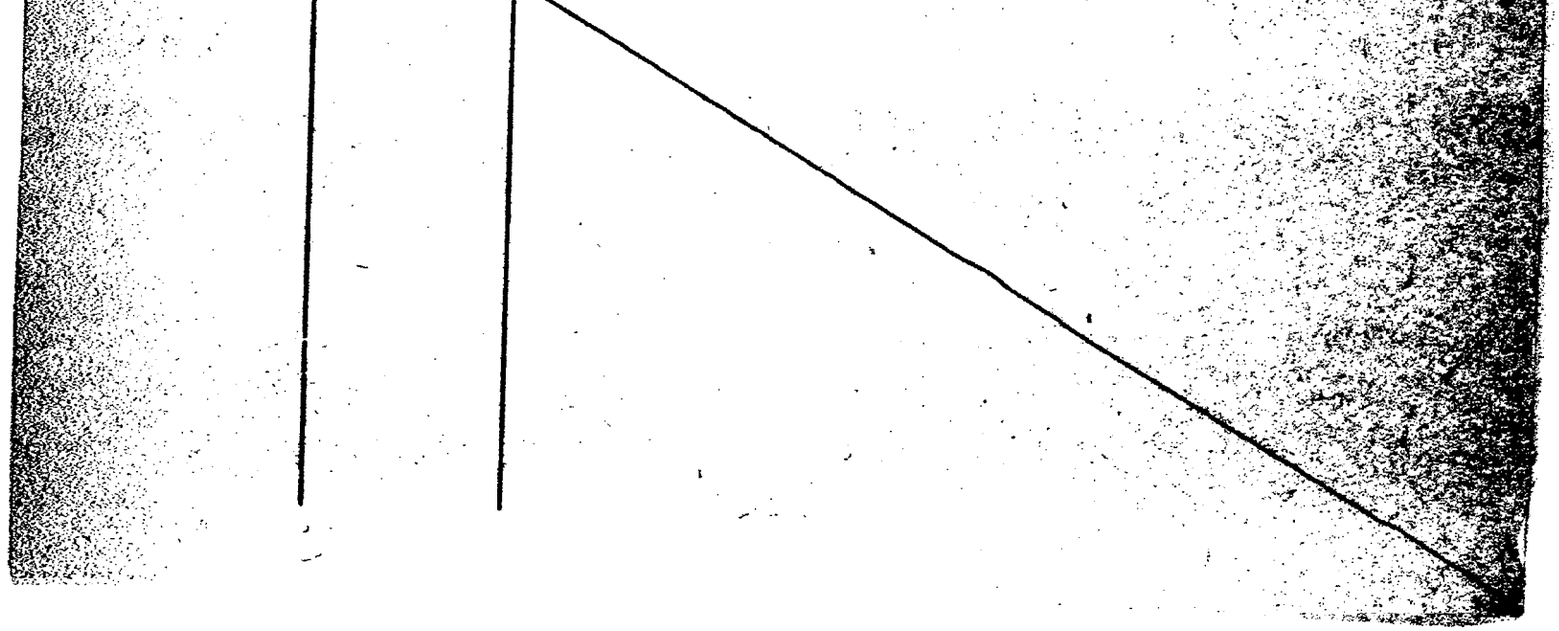

Ocupación

Padre

Madre

Domicilio Ciudad

Otros datos

[redacted]

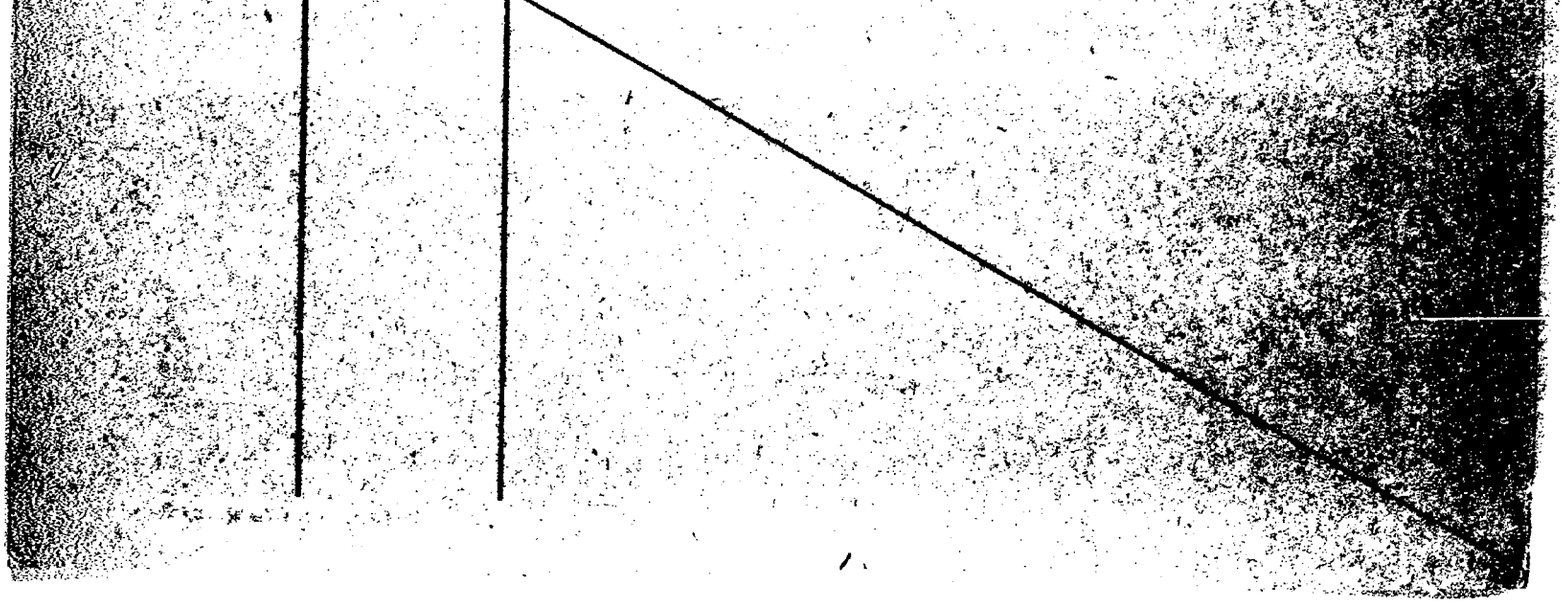

Teléf. Ciudad o Localidad

PROFESION U OCUPACION: Inspectora de Zona de Canelones

LUGAR: ..... CARGO: .....

IDEOLOGIA POLITICA: ..... CLASIFICACION: .....

DATOS COMPLEMENTARIOS: .....

Est. Civil ,Cónyuge Hijos

[redacted]

Otros familiares

10.3.83	0300/01 Pág. 5	na en caracter pr... como Inspector Supervisor Region ... Canelones, de la Inspección de Educación de Adultos.- tomando posesión de su cargo el día 10.3.81.-Eval. A-1 (GG)

Otros Documentos .....

Ocupación .....

Padre .....

Madre .....

Domicilio ..... Ciudad .....

Otros datos .....

Imp. CHIESA Hnos. Ltda. 10.000 - 12 - 73

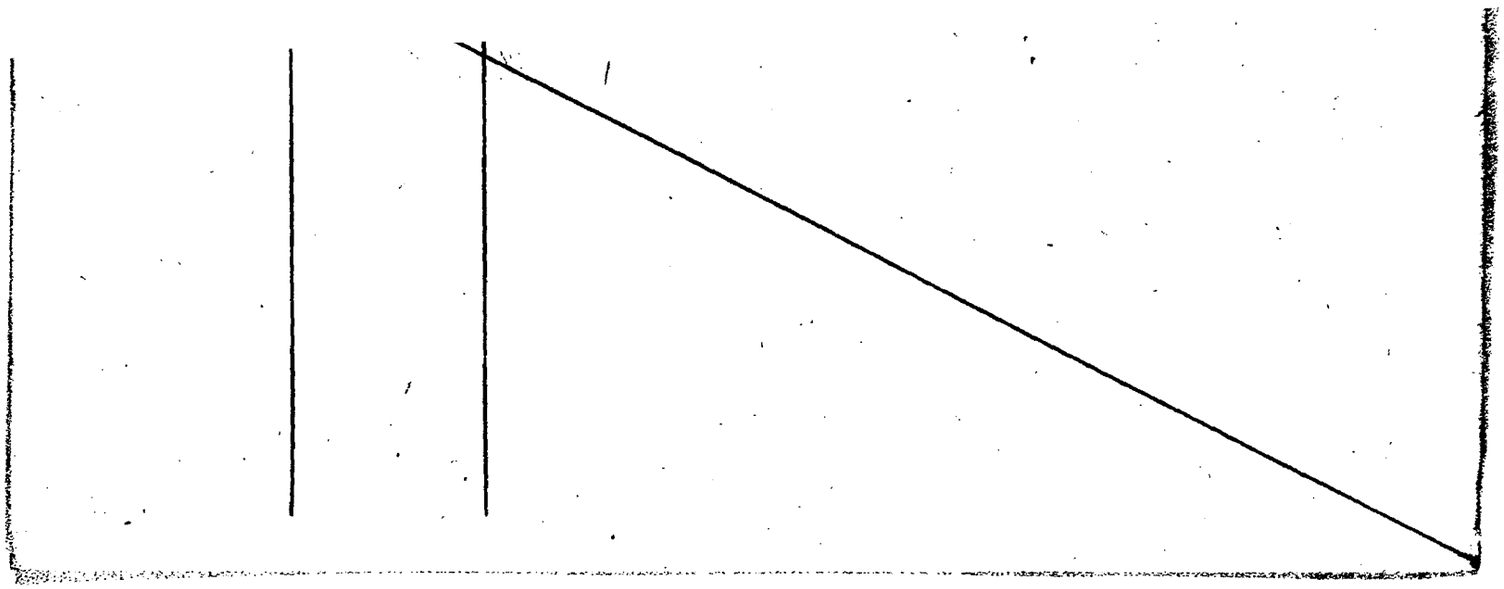

Ocupación

Padre

Madre

Domicilio Ciudad

Otros datos

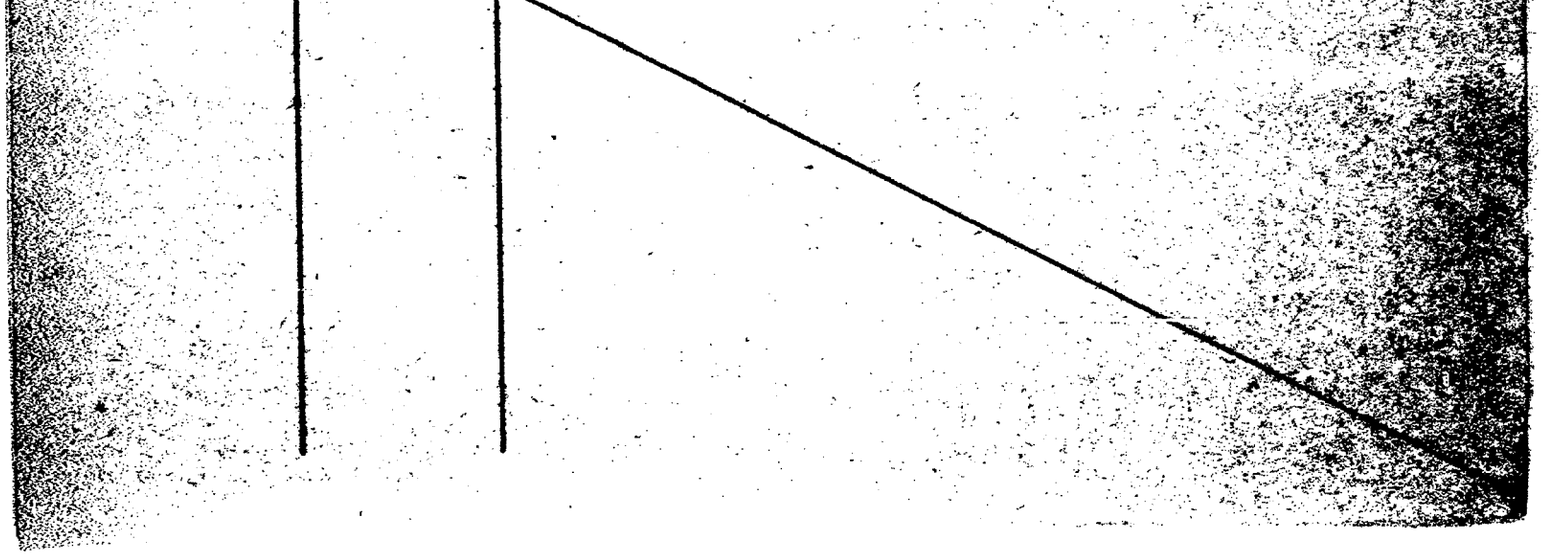

Ocupación .....

Padre .....

Madre .....

Domicilio ..... Ciudad Rosario

Otros datos .....

Imp. CHIESA Hnos. Ltda. 10.000 - 12 - 73

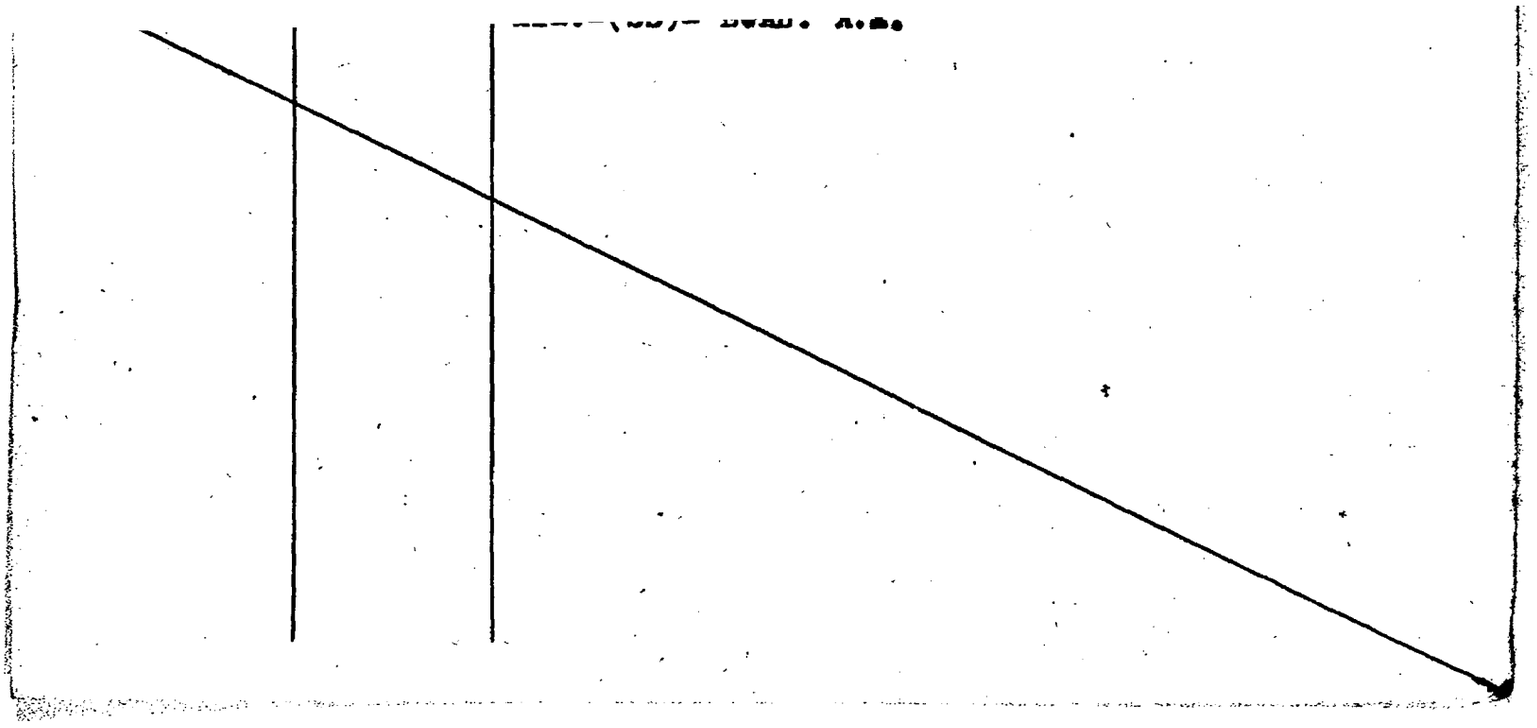

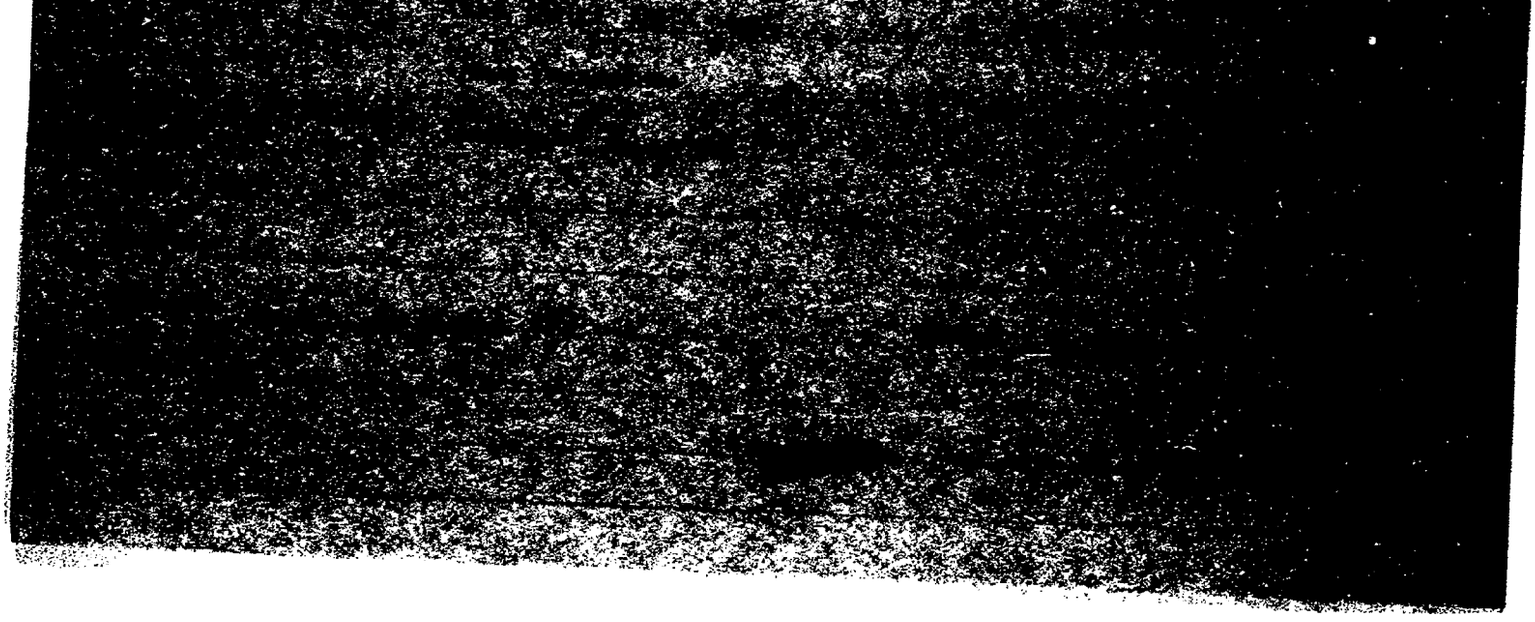

DOMICILIO: Deufert y Alvarez — MONTEVIDEO
Calle — Nro. — Teléf. — Ciudad o Localidad

PROFESION U OCUPACION: Ind.Lana/

LUGAR: "STAUDT". CARGO:

IDEOLOGIA POLITICA: Comunista. CLASIFICACION:

DATOS COMPLEMENTARIOS:
Est. Civil — Conyuge — Hijos

[redacted]

Otros familiares

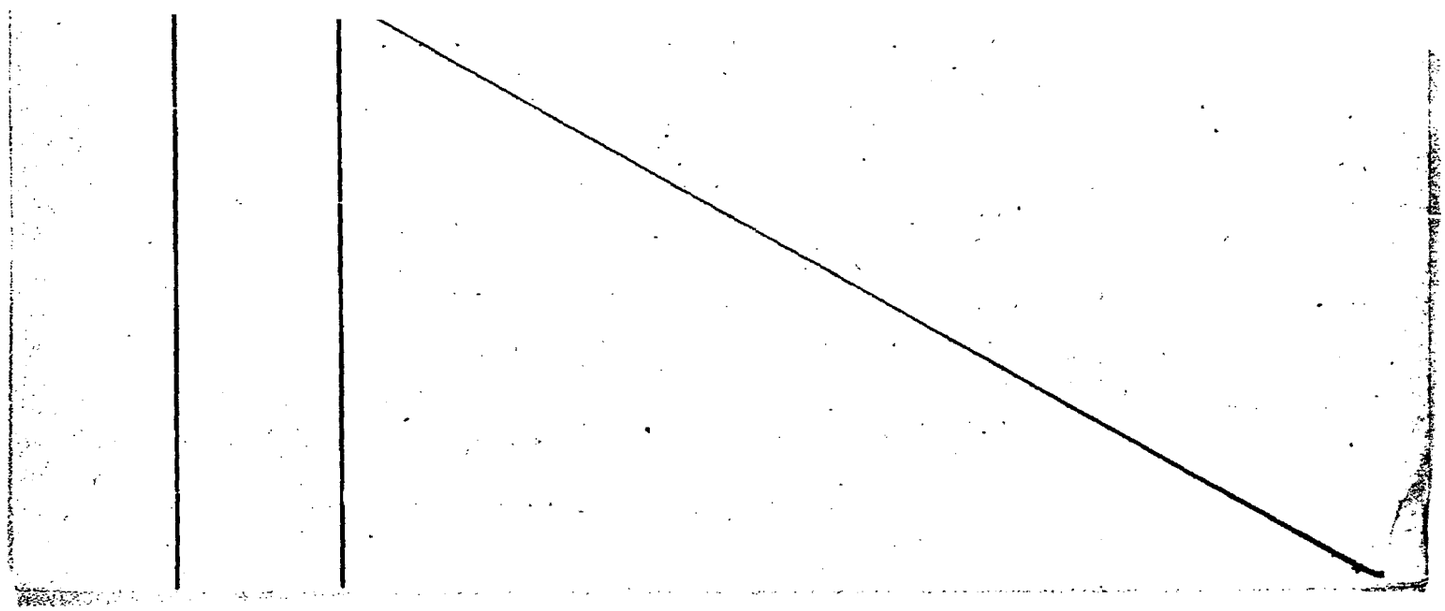

Ant, Secc: A B C D E G V

☐ ☐ ☐ ☐ ☐ ☐ ☐

Secreto

Ocup: Ind. Lana. "STAUDT".

8.1.76. Doc. CCCI. Eval: B - 2. (Y).

Fecha Lugar

DOMICILIO: _____
Calle Nro. Teléf. Ciudad o Localidad

PROFESION U OCUPACION: Metalúrgico

LUGAR: IMPESA CARGO: _____

IDEOLOGIA POLITICA: _____ CLASIFICACION: Dgte. Comité de Base

DATOS COMPLEMENTARIOS: _____
Est. Civil [redacted] Conyuge Hijos

_____
Otros familiares

Lugar

DOMICILIO: Agustín Sosa 3853 (Larravide y F.Laborde
Calle Nro. Telél. Ciudad o Localidad

PROFESION U OCUPACION: Albañil

LUGAR: FCO/DE ARMASA-SUNCA- CARGO:

IDEOLOGIA POLITICA: Comunista. CLASIFICACION:

DATOS COMPLEMENTARIOS:
Est. Civil [redacted] Conyuge Hijos

Otros familiares

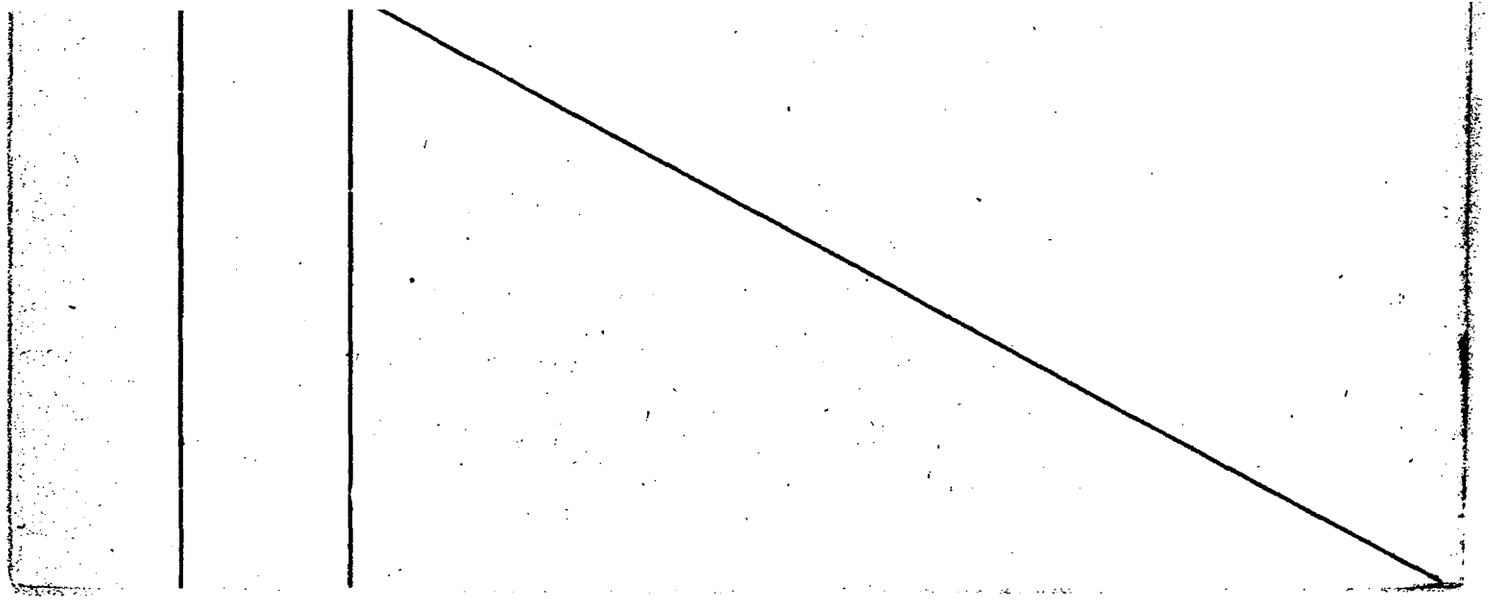

Mdeo.

Ocup: Albañil "FRANCISCO DE ARMAS".SUNCA.

8.1.76.Doc.0001.Eval: B - 2. (Y).

FOTO

Est. Civil _____

Cred. Cívica _____ Céd. Identidad _____

Otros Documentos _____

Ocupación _____

Padre _____

Madre _____

Domicilio _____ Ciudad _____

Otros datos _____

[redacted]

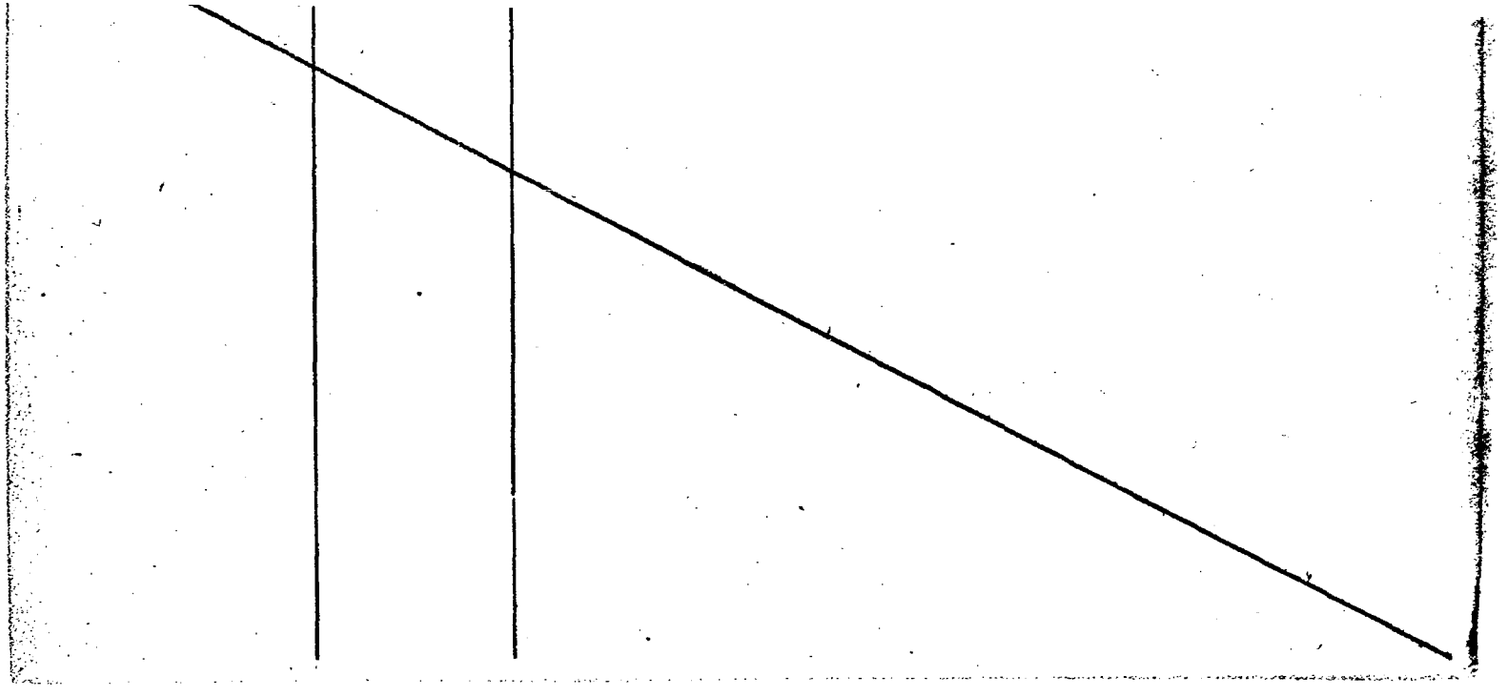

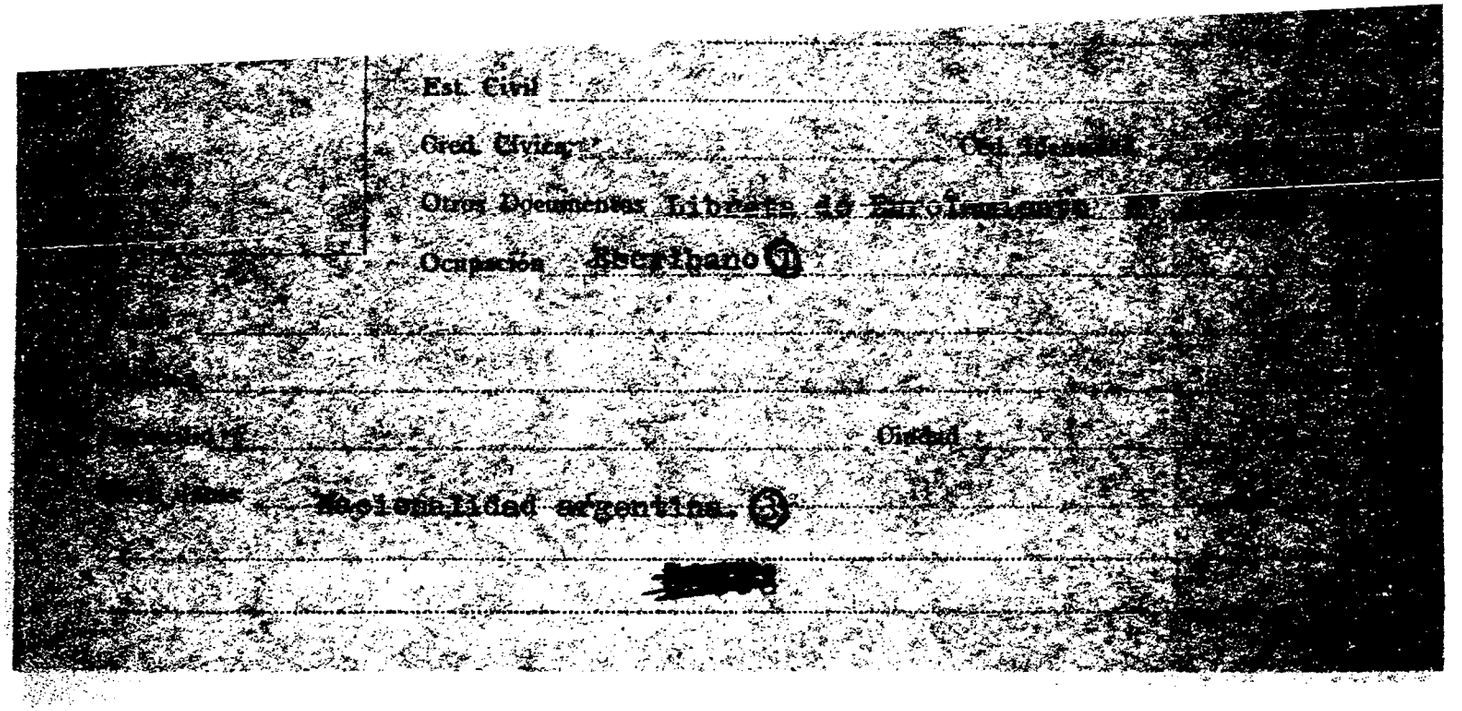
Est. Civil
Cred. Cívica
Otros Documentos Libreta de Enrolamiento
Ocupación Obrero (1)
Ciudad
Nacionalidad argentina (3)

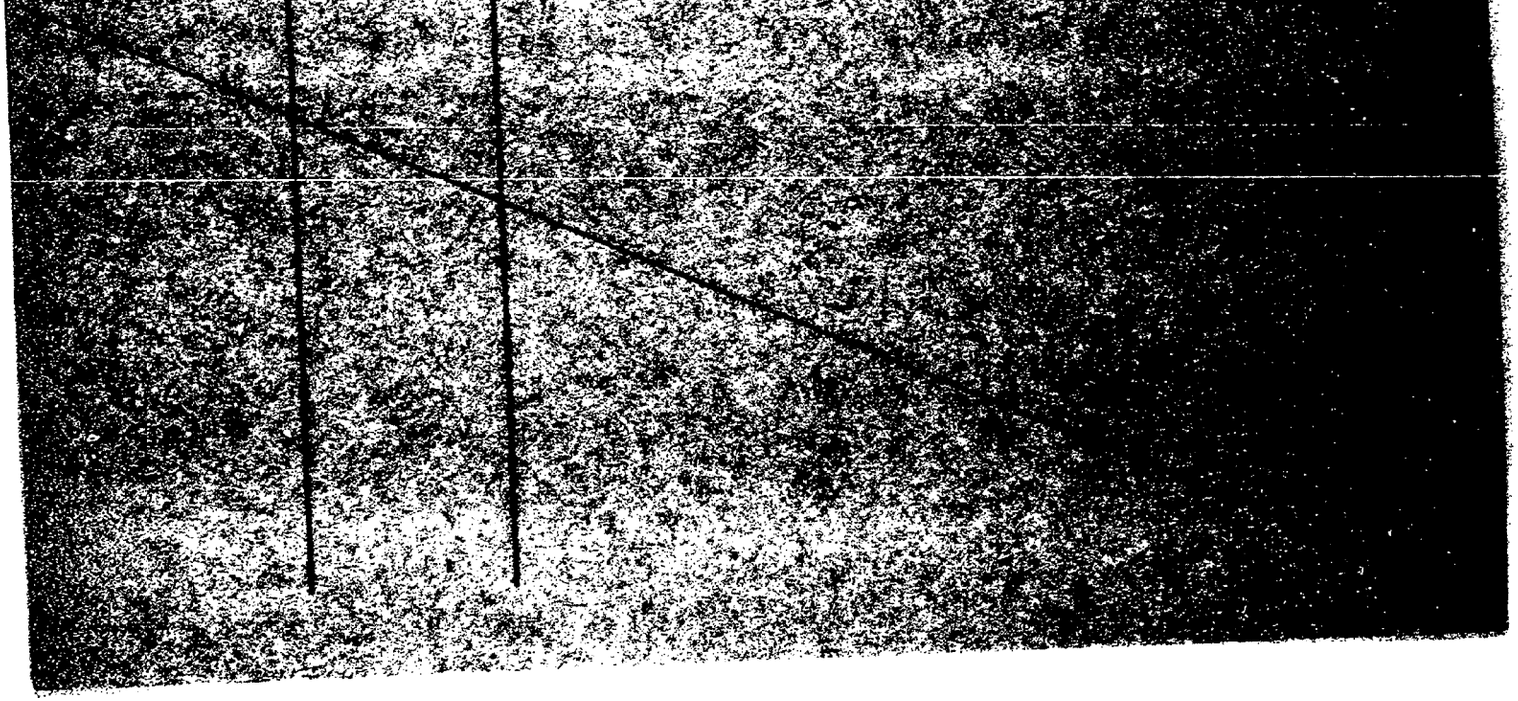

FOTO

Cred. Cívica ..... Céd. Identidad .....

Otros Documentos Pasaporte: 112596

Ocupación .....

Padre .....

Madre .....

Domicilio ..... Ciudad .....

Otros datos .....

.....

.....

CHIESA Hnos. Ltda. - 2.500 - 9/75

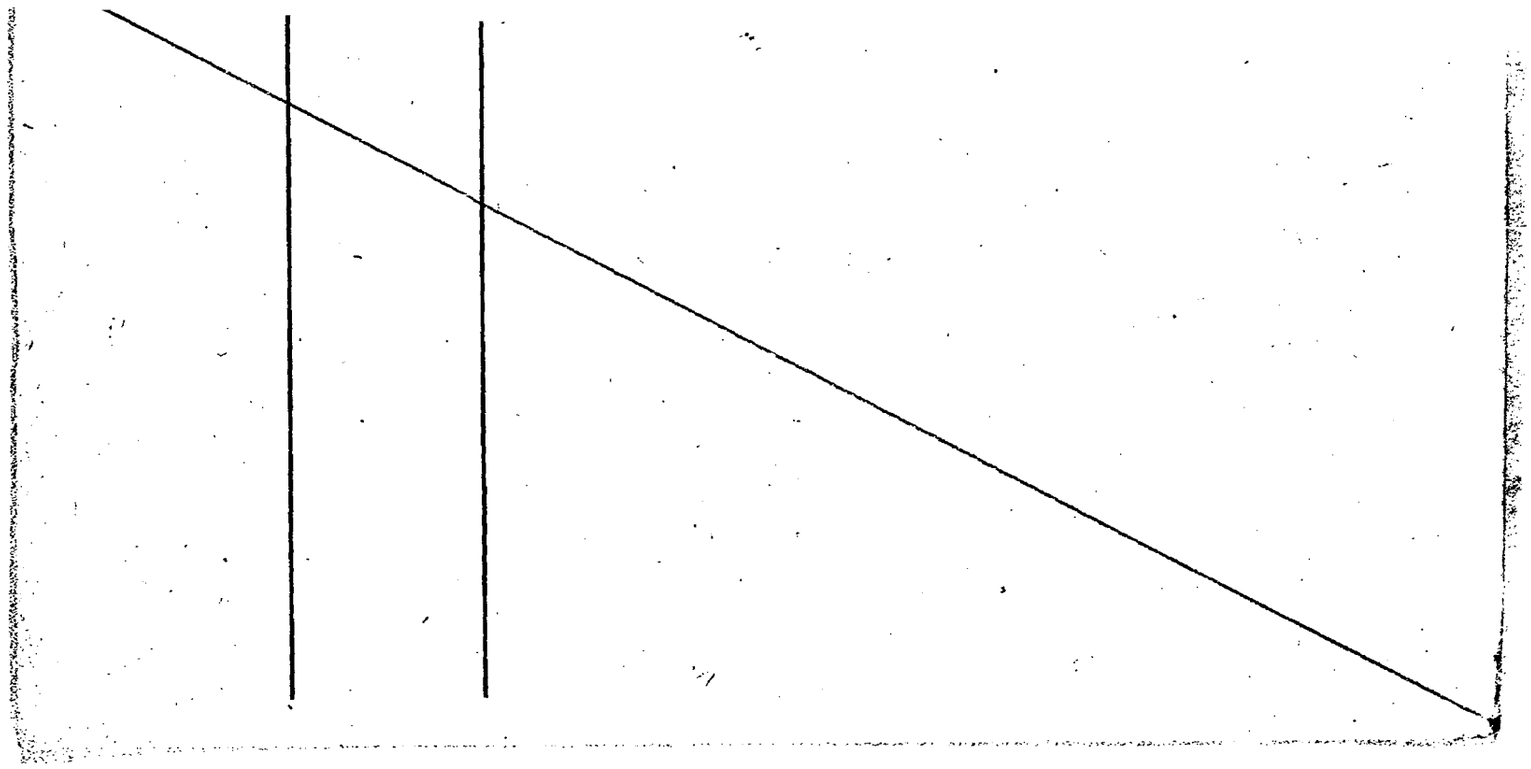

Pasaporte Lib. Enrol. etc.

NACIMIENTO: Fecha Lugar

DOMICILIO: Calle Nro. Teléf. Ciudad o Localidad

PROFESION U OCUPACION:

LUGAR: CARGO:

IDEOLOGIA POLITICA: CLASIFICACION:

DATOS COMPLEMENTARIOS: Est. Civil Conyuge [redacted] Hijos

Otros familiares

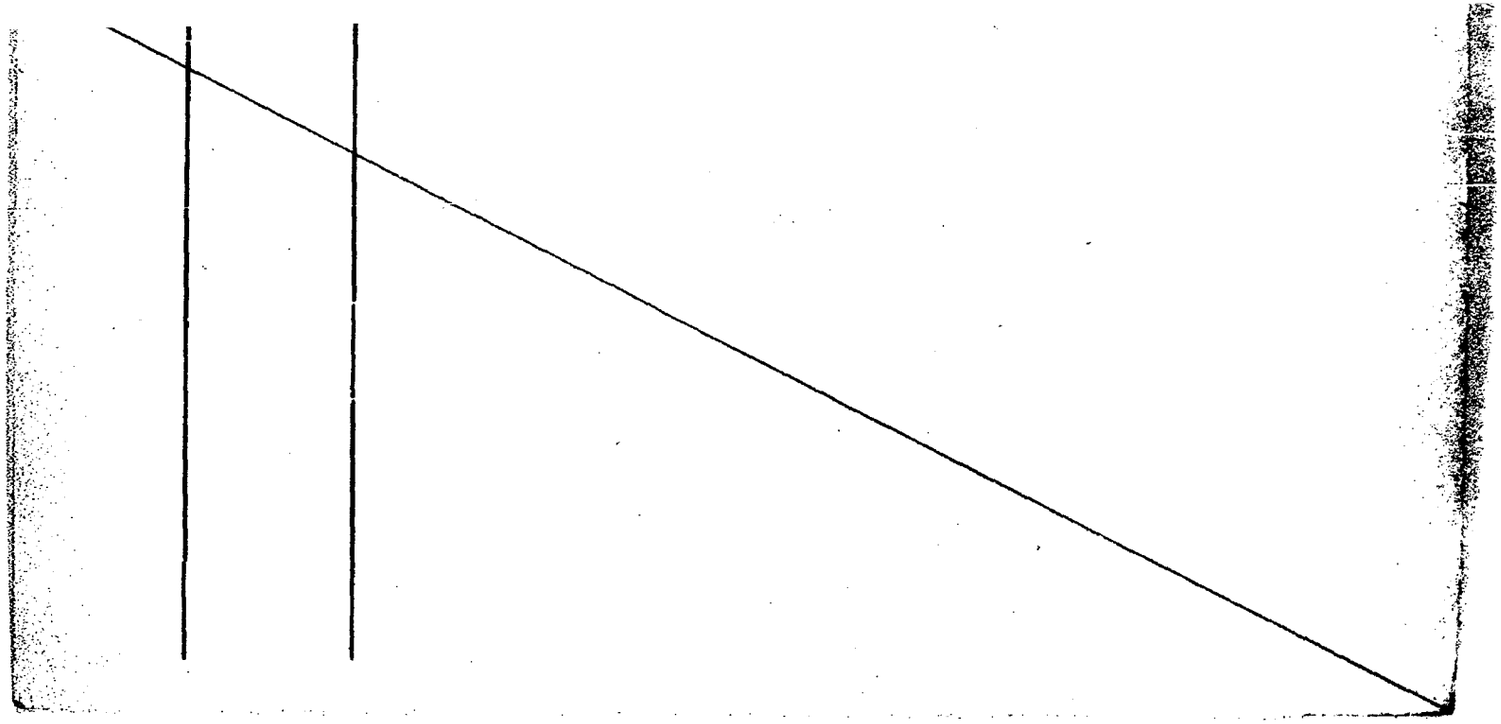

NACIMIENTO: ..... Fecha ..... Lugar

DOMICILIO: Joanico 3311 (2) ..... Calle ..... Nro. ..... Teléf. ..... Ciudad o Localidad

PROFESION U OCUPACION: .....

LUGAR: ..... CARGO: .....

IDEOLOGIA POLITICA: ..... CLASIFICACION: .....

DATOS COMPLEMENTARIOS: ..... Est. Civil ..... Cónyuge ..... Hijos

..... Otros familiares

[redacted]

16.02.82	D. 5757/81 22	-Figura en una relacion de la Corte Electoral, de ciudadanos inscriptos en el Registro Civico Nacional, que se encuentran comprendidos en el Art. 1, Literal "B" del Acto Institucional No. 4, con prohibicion de ejercer el derecho de voto. (Procesados por delitos de "Lesa Nacion").EVALUACION A-1(VL) Indica (1) (2)
16.02.82	D.6004/81 20	-Se encuentra comprendido en el Art.1o. literal b) del Acto Institucional No.4,por haber sido procesado el 20/VIII/1974 por los delitos previstos en. C.P.M. 60 (V); 60(I) NUM. 6. y 60 (XII) C.P.O. EVALUACION A-1 (LA)

EDAD .....

DIRECCION .....

C. C. o C. IDENTIDAD C.C.: Serie K.3.A. Nº 17.269.-

NACIONALIDAD uruguayo.

PROFESION .....

FECHA DE EXTRACCION Figura en una lista de uruguayos que votaron en el año 1972, en la Provincia de Córdoba, República Argentina. (Of.93/75, del 4-Set-975, del Agreg.Mil.Urug.en Argentina) **(FALTA DOCUMENTO)** [redacted]

Est. Civil Casado

(6) (7)

Cred. Cívica I.A.C. 24726 Céd. Identidad 1.691.597-

Otros Documentos

Ocupación Funcionario del M.A.P. (Aynd.T-ec.de [redacted]

(9)

Padre Alfredo Domingo

(10)

Madre Ana María

(11)

Domicilio Buxareo Nº1159 apto. 102 Ciudad

Otros datos

[redacted]

Imp. B.M. y A. - 500 - XII - 1970

3/VI/969 - El titular fué detenido en la fecha, en averiguación en las inmediaciones del IAVA, a consecuencias de los disturbios provocados por estudiantes de éste y otros institutos de enseñanza.- 7/V/970 - En allanamiento realizado en el domicilio de Amable VAZQUEZ (Con antecedentes), se estableció que el titular conjuntamente con otros estudiantes usufructuaba el apto. dado que su propietario se encuentra en España.- 30/IV/972 - Figura en una nómina de usufructuarios de becas de ayuda económica otorgadas por la Universidad de la República en el año 1970.-2/VIII/977 - En la fecha solicitó en la Seccional 10a. de Policía , Constancia sobre anotaciones en Ficheros Policiales de Inteligencia, expidiéndosele Categoría "B".-(PP).- Indica (1) al.(1).

Lugar

DOMICILIO: .....
Calle | Nº | Teléf. | Ciudad o Localidad

PROFESION U OCUPACION: Empleado

Refresco del Norte S.A.(COC -COCA)

LUGAR: (SALTO) **CARGO:** .....

IDEOLOGIA POLITICA: ..... **CLASIFICACION:** .....

DATOS COMPLEMENTARIOS: .....
Est. Civil | Cónyuge | Hijos

.....
Otros familiares

currido a Paysandú acompañado de los operarios de la planta Roberto SEVRINI, Domingo OLIVA y Nelson CAVALLO. EVAL:B-1. (VI).

5.4.84	8402127/003	18.2.84: Fue designado delegado de la sección fábrica del "Centro Gremial Empleados y Obreros de RENORSA" (Coca Cola). Eval.A-1 (SI) Indica (1)

Fecha

DOMICILIO: _____
Calle Nro. Teléf. Ciudad o Localidad

PROFESION U OCUPACION: Escribano

LUGAR: _____ CARGO: _____

IDEOLOGIA POLITICA: _____ CLASIFICACION: _____

DATOS COMPLEMENTARIOS: _____
Est. Civil Cónyuge Hijos

_____
Otros familiares

[redacted]

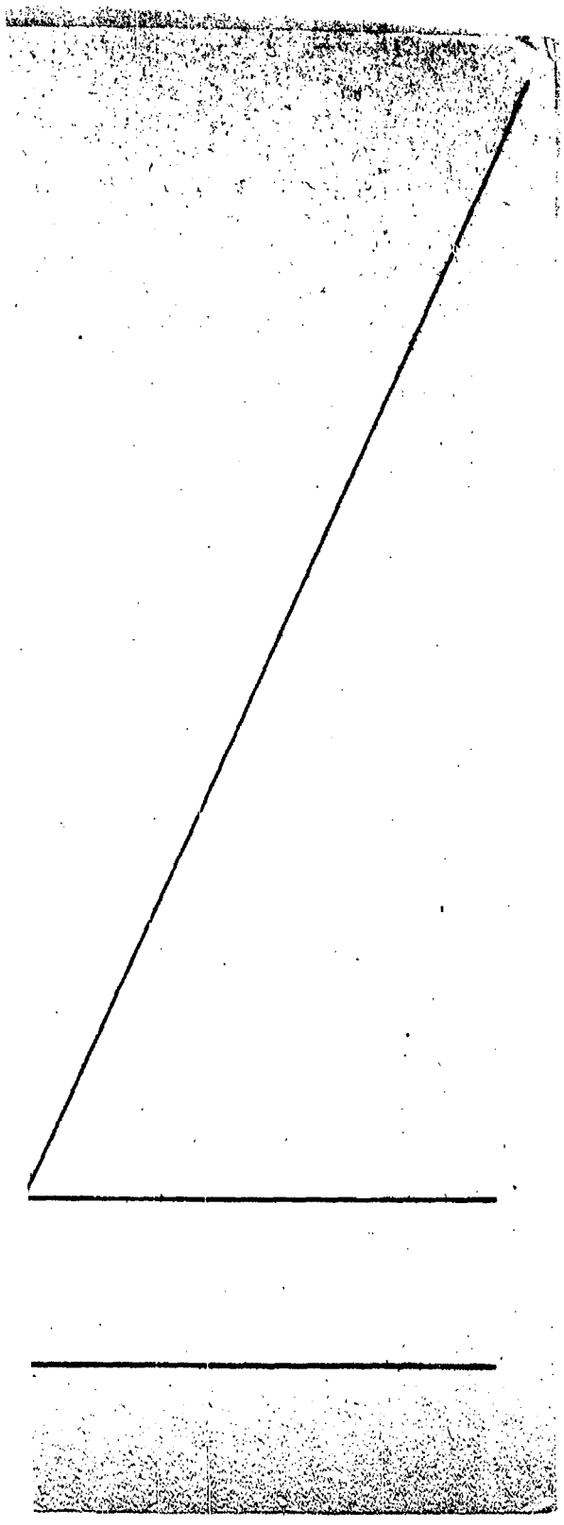

ESTATURA, PESO, y CUTIS .....

PROFESION .....

OBSERVACIONES .....

.....

DOMICILIO: _____
Calle N.° Teléf. Ciudad o Localidad

PROFESION U OCUPACION: Estudio

LUGAR: _____ CARGO: _____

IDEOLOGIA POLITICA: _____ CLASIFICACION: _____

DATOS COMPLEMENTARIOS: _____
Est.Civil Cónyuge Hijos

_____
Otros familiares

[redacted]

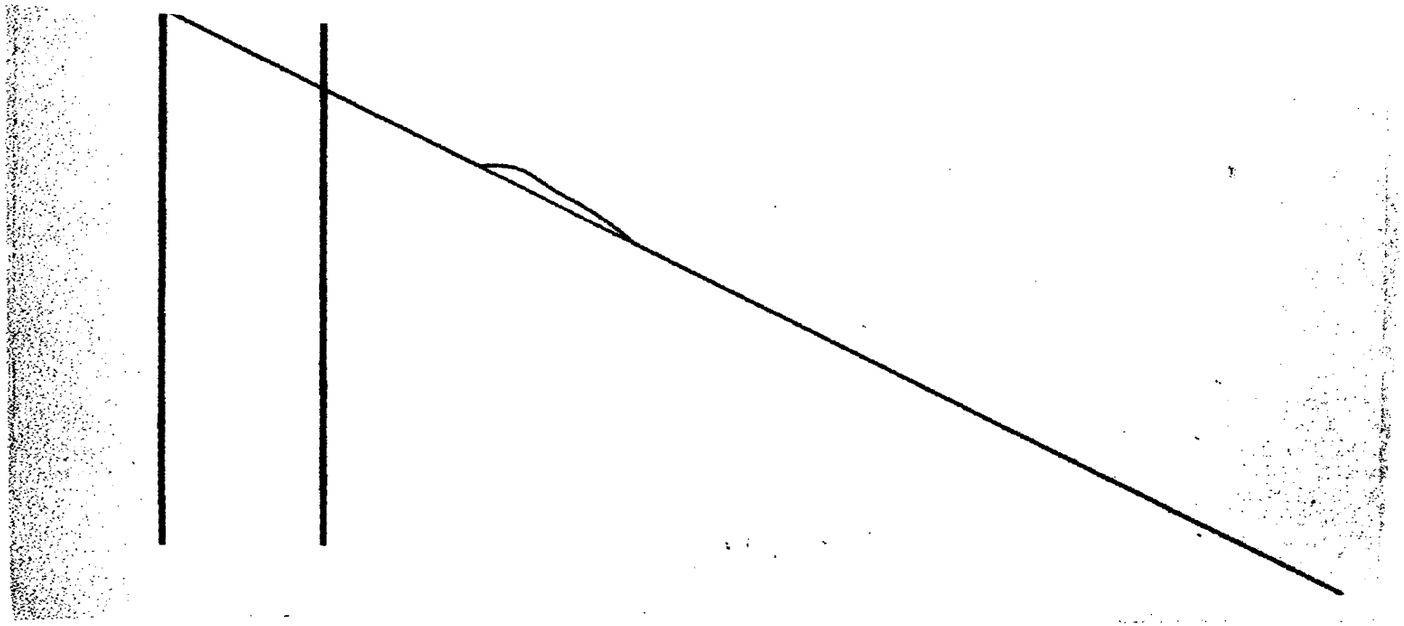

PROFESION .....

OBSERVACIONES .....

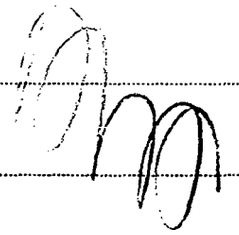

.....

ESTATURA, PESO, y CUIS .....

PROFESION .....

OBSERVACIONES .....

.....

Ocupación Estudiante de Medicina Médico (11)

Padre Hugo Néstor (6)

Madre Blanca Orfilia (7)

Domicilio 1969/73 Ines Durán 598 Trinidad Flores Ciudad 1973/76 Hnos. Ruiz 3386 Mdeo.
1976/79 Luis Alberto de Herrea 4190 Ap. 2 (8)

Otros datos Bulevar Artigas 3637 Ap. 1 (12)
J.E. Rodó 1818 Apto.204 (14)

[redacted]

Imp. CHIESA Hnos. Ltda. 10.000 - 12 - 73

16.5.81.	3948	12.9.975/- En la fecha fue detenido por personal del D-2 y D-6 con ayuda de Equipos de Choque, en la Facultad de Medicina junto a 138 estudiantes en razón de su posible vinculación con un paro realizado en dicha casa de estudios. Siendo trasladado el día 13.9.975. al Cilindro Municipal, donde luego de identificado y ante la falta de pruebas, al no comprobarse su grado de responsabilidad en el hecho, fue emplazado para el día 19.9.975. en el Cilindro. Dicho día luego de interrogado recupera la libertad por orden superior./Eval.A-2(AM) (Indica 9)
C.H.C.P. No. 470/82 Secc. 12a. MDEO. INGRESO al MSP.		30/I/83-En la fecha se contestó dicha Constancia para INGRESO al M.S.P., Hospital Vilardebó.- Indica (10 al 12).-(U)

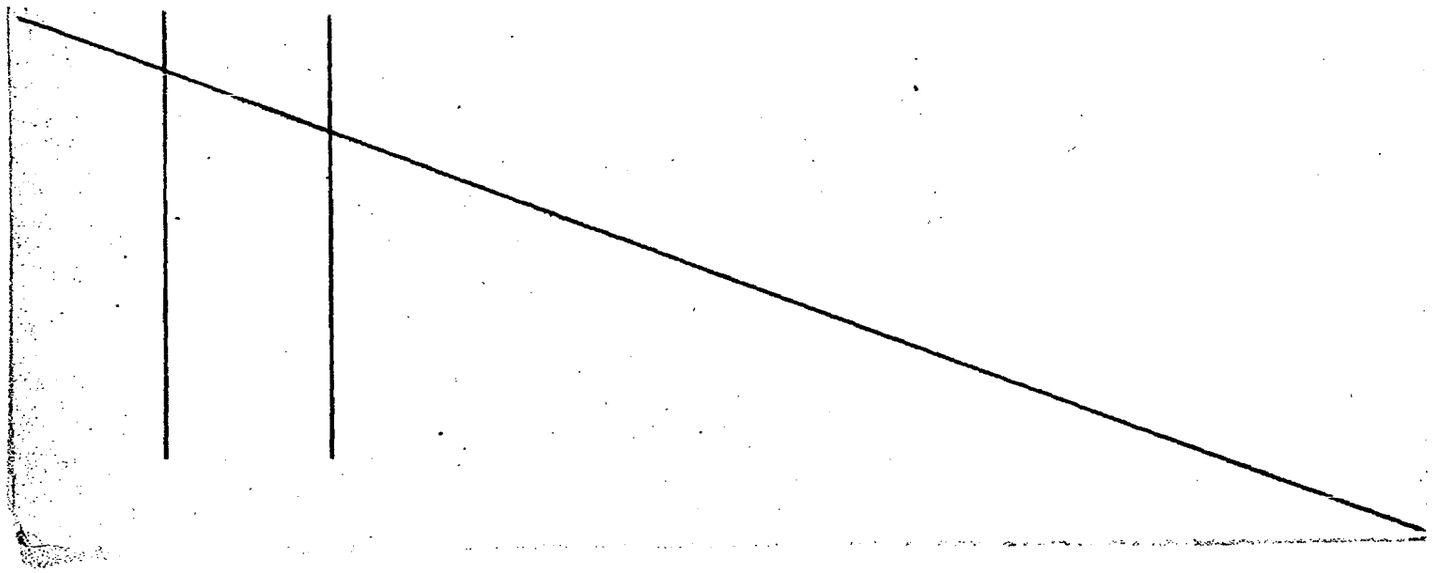

NACIMIENTO: _____ _____
Fecha Lugar

DOMICILIO: _____
Calle Nro. Teléf. Ciudad o Localidad

PROFESION U OCUPACION: Estudiante

LUGAR: Dpto. de Flores CARGO: _____

IDEOLOGIA POLITICA: DEMOCRATA CLASIFICACION: DIRIGENTE

DATOS COMPLEMENTARIOS: _____
Est. Civil Conyuge Hijos

[redacted]

_____
Otros familiares

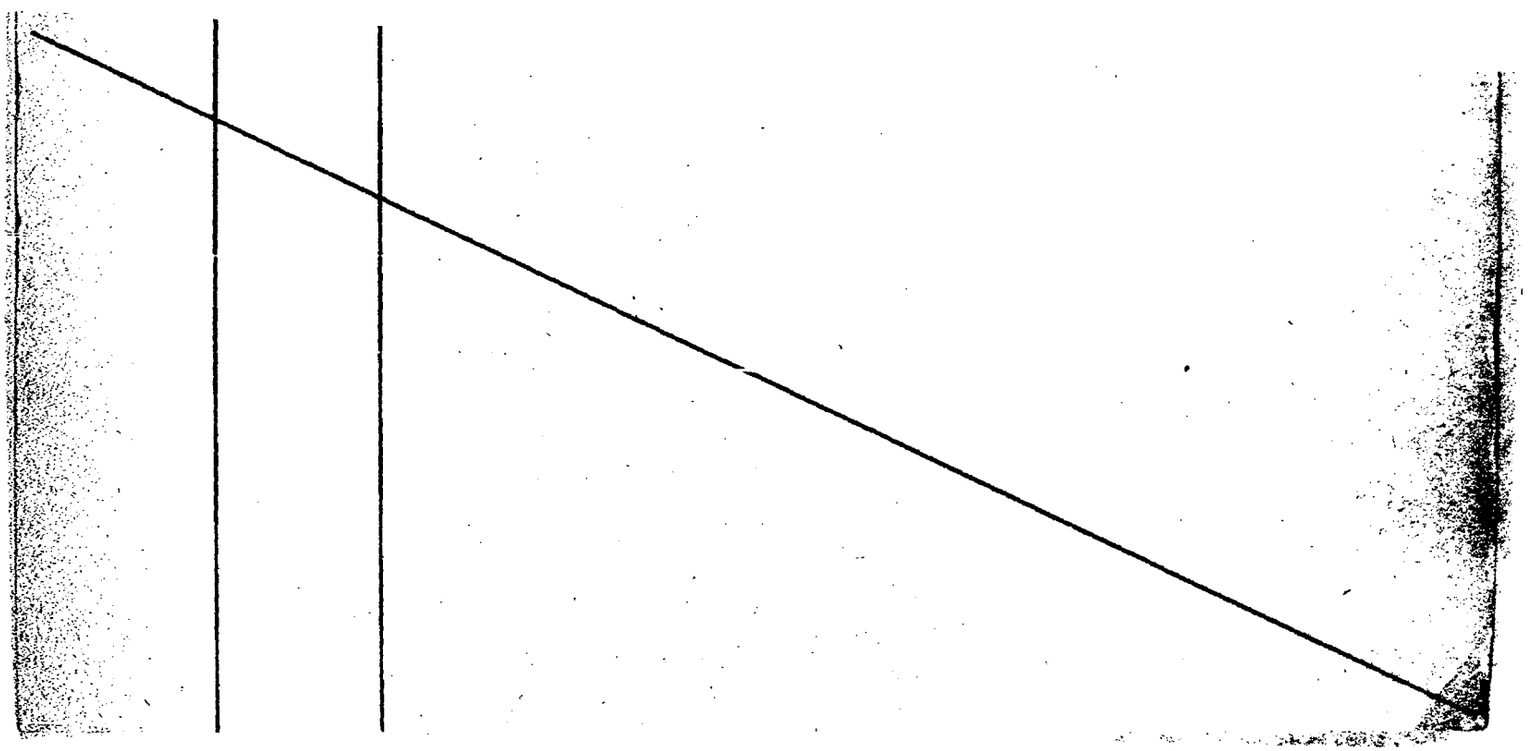

C.I. _____
Serie Nro. Nro. Dpto.

OTROS DOC. _____
Pasaporte Lib. Enrol. etc.

NACIMIENTO: 20/VIII/926 Rivera
Fecha Lugar

DOMICILIO: _____
Calle Nro. Teléf. Ciudad o Localidad

PROFESION U OCUPACION: Profesora de Química

LUGAR: Liceo Nº14 CARGO: _____

IDEOLOGIA POLITICA: _____ CLASIFICACION: _____

DATOS COMPLEMENTARIOS: Viuda
Est. Civil Cónyuge Hijos

Hija de Miguel y Angélica
Otros familiares

...osela por estar

...974 - Con fecha 25/9/74 se presentó en el Dpto.II de DNII al sabérsele buscada expresando no conocer para nada a Juan Vives M. y que en su domicilio no se realizan reuniones. Recobra la libertad el mismo día por Orden Superior.
31/X/974 - Con fecha 19/X/74 se ubicaron en un escritorio que utilizaba en el Liceo 14 cuando era Sub-Directora, varias hojas escritas a máquina con poemas de corte subversivo incluso una hoja con el título "1ra.Serie de concientización" y "El fin lo determinamos nosotros" firmado por Sonia Eguren.
04/VIII/977 - Según EL PAIS del 1/2/77 Pag.5 se establece que es designada para ocupar cargo de Directora del Liceo Nº18.
26/II/979 - Según EL PAIS del 24/2/79 Pag.7.Resolución del C.E.S.B.S.se establece que es designada como Directora del I.A.V.A. (Z).-

Cred Cívica ..... Céd. Identidad .....

Otros Documentos .....

Ocupación Sub -Directora -Liceo No. 14

Padre .....

Madre .....

Domicilio Brandsen 2072 Ap. 7 ..... Ciudad .....

Otros datos .....

Imp. CHIESA Hnos. Ltda. 10.000 - 12 - 73

		9.2.79-MEMO(A)Nº 222/79-C.N.E.S.-qq-
26.10.79 P.D. 6a6	Doc.1471 Nº 180	Viene siendo indagada referente a inscripciones agravantes de la FF.AA encontradas en los baños y salón Nro. 16 del I.A.VA.(Instituto Dr. Alfredo Vazquez Acevedo) en donde la misma se desempeña como directora. Interrogados dos vigilantes que allí prestan servicios manifestaron que las encontradas en los baños habían sido borradas por orden expresa de la causante.(II)
	8/6/81	- Se contestó Memo Nº 912 para la D.N.I.I. (MM)
	11941 / [illegible]	- POSEE ANTE [illegible] EN EL CO.N.A.F -
2.12.83	PAG. 1752	EVAL - A - 1. (B) INDICA ( ) ( ) ( )

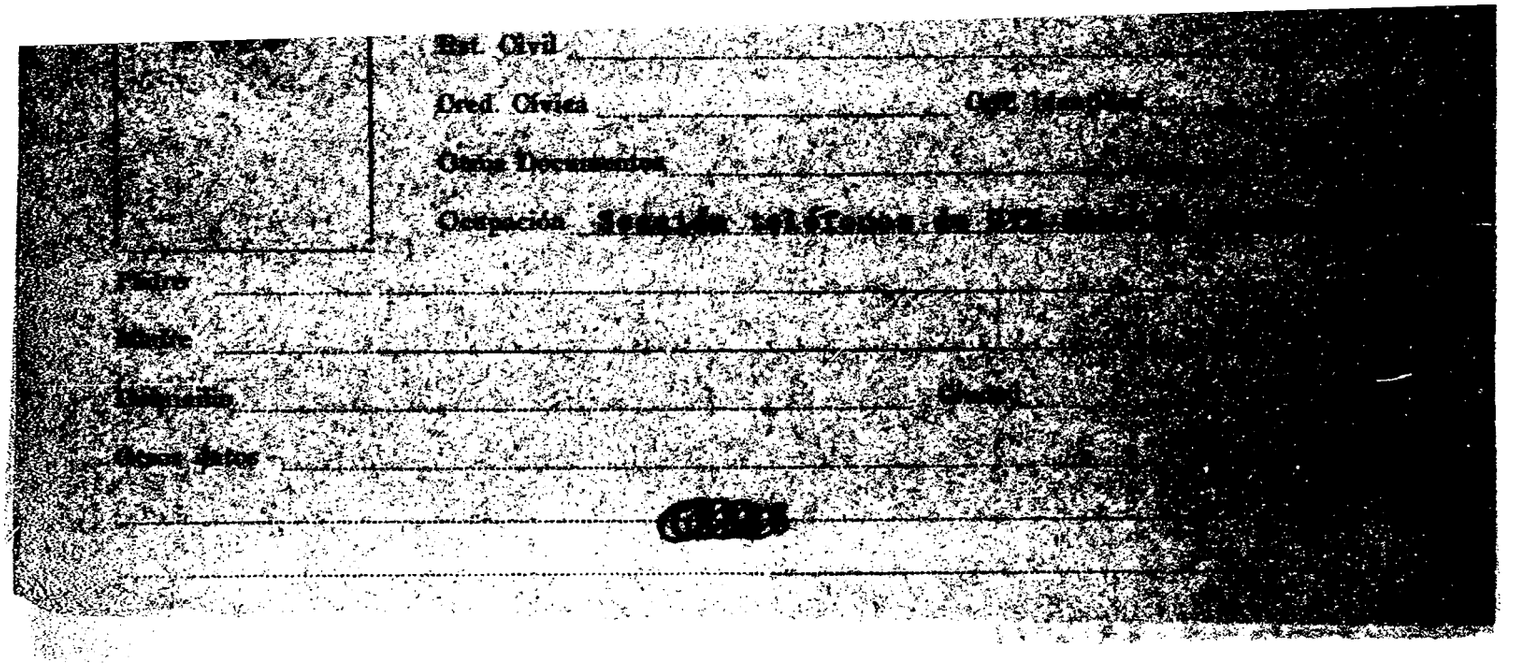
Est. Civil
Ced. Cívica
Otros Documentos
Ocupación
Padre
Madre
Dirección
Otros datos

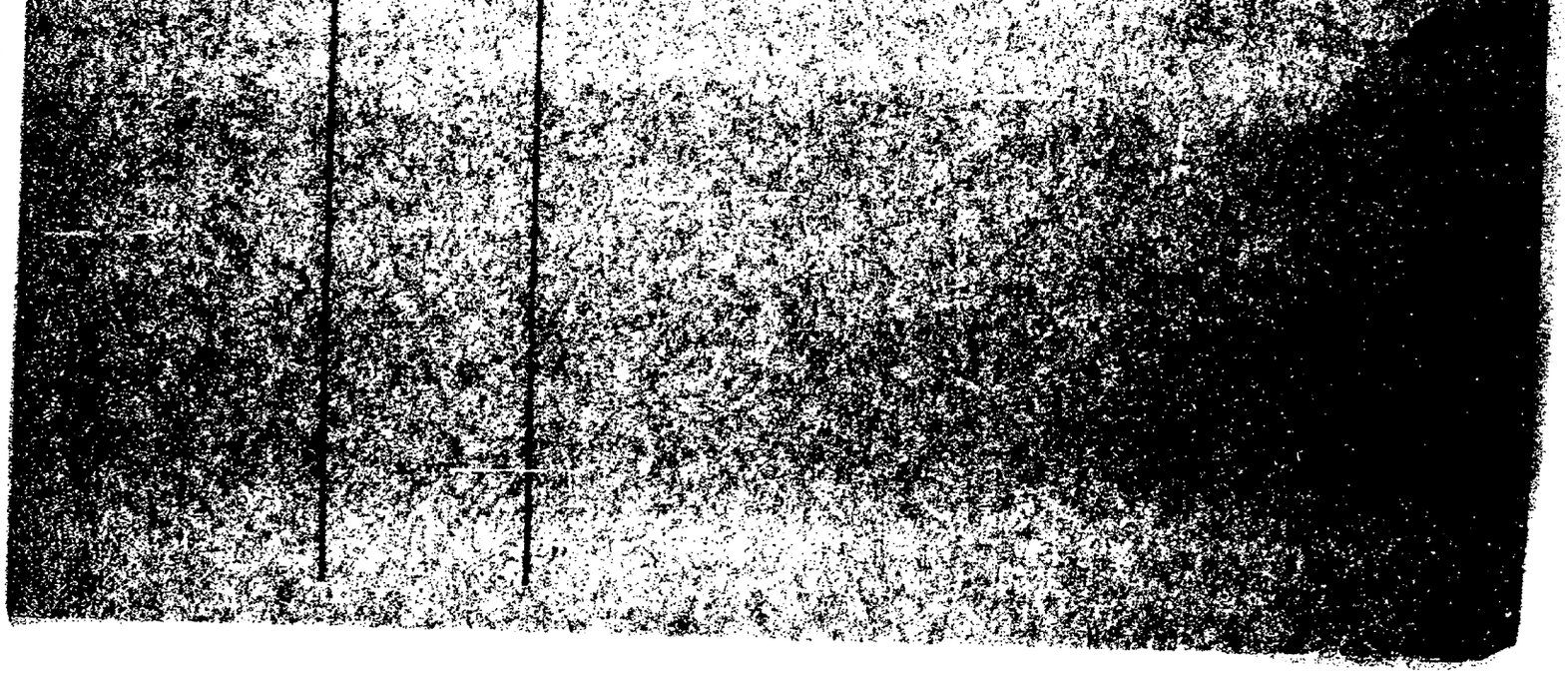

NACIMIENTO: _____
Fecha Lugar

DOMICILIO: Etna Nro. 5962
Calle Nro. Teléf. Ciudad o Localidad

PROFESION U OCUPACION: _____

LUGAR: _____ CARGO: _____

IDEOLOGIA POLITICA: _____ CLASIFICACION: AGITADOR.

DATOS COMPLEMENTARIOS: Casado.
Est. Civil [redacted] Conyuge Hijos

Otros familiares

		en el Frigorífico [illegible]
14.12.74 JPM	D.3190 PD 07.00 a 07.00.-	El 12.12.74 se inspecciona su finca para lograr su captura no pudiendole encontrar en la misma. Gremialista de la Federación de la Carne.-(SS)-
	8/9/81	- Se contest-o Memo Nº 912 para la D.N.I.I. (MM)

Cédula de Identidad: .....

Otros documentos: .....
(Pasaporte - Libreta Enrolam. - etc.)

Domicilio: Montevideo.- (Ciudad o Localidad) Rca.del Salvador 3261.- (Calle) (N.º) (Telef.)

Filiación

Edad Aparente ..... Color del Cutis .....

Color del Cabello ..... Estatura Aproximada .....

Complexión ..... Aspecto Social .....

Señas particulares .....

.....

Ficha confeccionada en Montevideo [illegible] de abril de 1963

ACTIVIDADES

Cargo .....

Otras Actividades .....

(2) Políticas: Ideología COMUNISTA ..... Actuación .....

Antecedentes .....

Antecedentes familiares .....

(3) Sociales: Estado Civil ..... Religión ..... Figuración .....

Grado Instrucción ..... Lugares que frecuenta .....

(4) Económicas: Situación ..... Capital aprox. ..... Vehículo SKODA/47
marca y N.o

Matrícula 200.046

Otros datos .....

Datos Complementarios .....

Apreciación Personal Gral.: .....

		...ruptura diplomá- ...cuba, violatorio del principio de no ...intervención.-
	El Popular B-75(1)D-300.-	-Firmante de un manifiesto de intelectuales en contra de la resolución de la OEA (ruptura de relaciones con Cuba).-
16/XII/1965	75/2732	Firmante de un manifiesto de Docentes, Profesionales y Artistas en contra de las MeididasdeProntaSeguridad.
6-XII-66	77/215.	-Domiciliado en República del Salvador 3261-Montevideo.- Propietario del vehículo Skoda/47-padrón 106892, con el que estuvo trabajando en el transporte de votantes a distintas mesas de Montevideo, durante las elecciones nacionales de 1966, para las listas del Frente Izquierda de Liberación.-
19-XII-66 Evaluación C-2.	72/194.	-Registra los siguientes antecedentes: -De profesión: Profesor.- -En 1961-firmante de un manifiesto de adhesión

11-XI-966	B-75 D-630	-Figura en un llamamiento a apoyar al "FRENTE IZQUIERDA DE LIBERACION" y a votar sus listas en las elecciones correspondientes al año en curso, llamamiento éste que es formulado por los trabajadores de la cultura de dicho frente.=
Año 1966	Lista "FIDEL"	-Figura como 3er.Suplente del 39a.Titular a la Junta Departamental de Montevideo, en las listas del Frente Izquierda de Liberación" en las elecciones Nacionales del corriente año.-
24.4.78 P.E.I. 45-000A.	Doc. 0497	Figura en una relación de docentes afiliados al - Partido Comunista con el No.(no registra). Eval. A-1 (BB).- -14/7/78 - Se remitieron datos identificatorios por Mem/(A) Nº 685 (Corte Electoral).- (U)

...sores de la
...sociales, firmantes de un ma
...que se pronuncian por la autodeterminación -
de los pueblos y en el que de acuerdo con la Carta de las
Naciones Unidas, expresan que debe reconocerse al pueblo cu
bano el derecho fundamental de organizarse según el sistema
político que juzgue conveniente.-Eval.B-2.-(BB)-

14.11.80 Doc.1564-Indica lo mismo que Documento: "El Popular" 08.06.962.-
(SF).-

22/11/83

11941 / 82	-POSICIONES EN EL CO.NA.E.-
PAG. 167B	EVAL.-A-1.CC(1) INDICA ( ) ( ) ( )

Cred. Cívica _____ Céd. Identidad _____

Otros Documentos _____

Ocupación _____

Padre _____

Madre _____

Domicilio _____ Ciudad _____

Otros datos _____

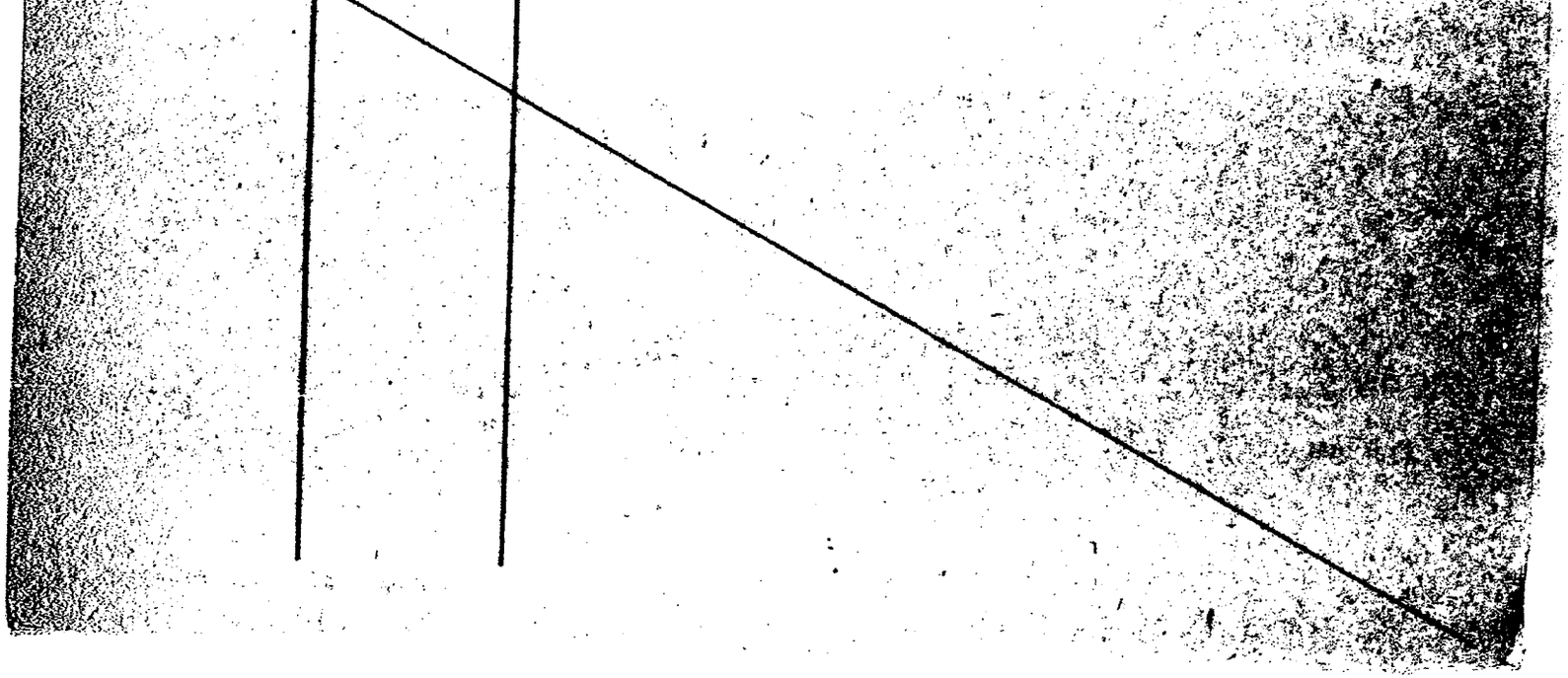

DATOS DOC.: _____
Pasaporte | Lib. Enrol. | etc.

NACIMIENTO: 25 años — R.O.U.
Fecha | Lugar

DOMICILIO: Miguelete 2073 — MONTEVIDEO
Calle | Nro. | Teléf. | Ciudad o Localidad

PROFESION U OCUPACION: Eletronica

LUGAR: "APSA"-Pilas .U.N.T.M.R.A. CARGO: _____

IDEOLOGIA POLITICA: Comunista. CLASIFICACION: _____

DATOS COMPLEMENTARIOS: _____
Est. Civil | [redacted] Conyuge | Hijos

_____
Otros familiares

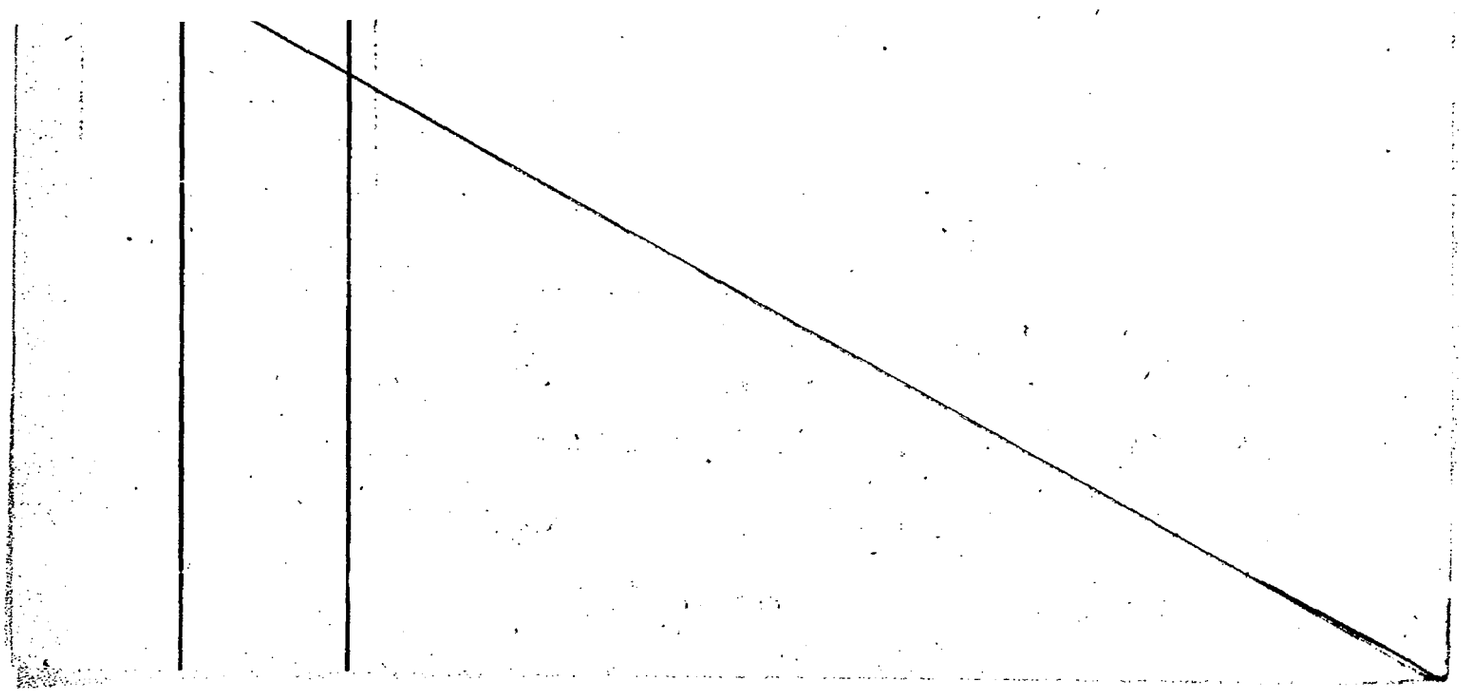

Nombres Elfa

Documentos: AFIL.P.C.No.32093.

Ant, Secc: A ☐ B ☐ C ☐ D ☐ E ☐ G ☐ V ☐

Secreto

Fecha ing: 15.6.68.

Cr.25 años.

Dom: Miguelete 2073 Mdeo.

Ocup: Electrónica "APSA -Pilas" U.N.T.M.R.A.

8.1.76.Doc.0001.Eval: B - 2. (Y).

Calle | Nº | Téléf. | Ciudad o Localidad

PROFESION U OCUPACION: labores

LUGAR: _____ CARGO: _____

IDEOLOGIA POLITICA: _____ CLASIFICACION: _____

DATOS COMPLEMENTARIOS: casada (Est. Civil) José GONZALEZ (Cónyuge) José Francisco, Martín Alejandro, Laura [illegible]

Hija de: Alejandro y Clotilde (Otros familiares) Hermanos: Juan Carlos, Raúl Domingo, María Isabel y María del [illegible]

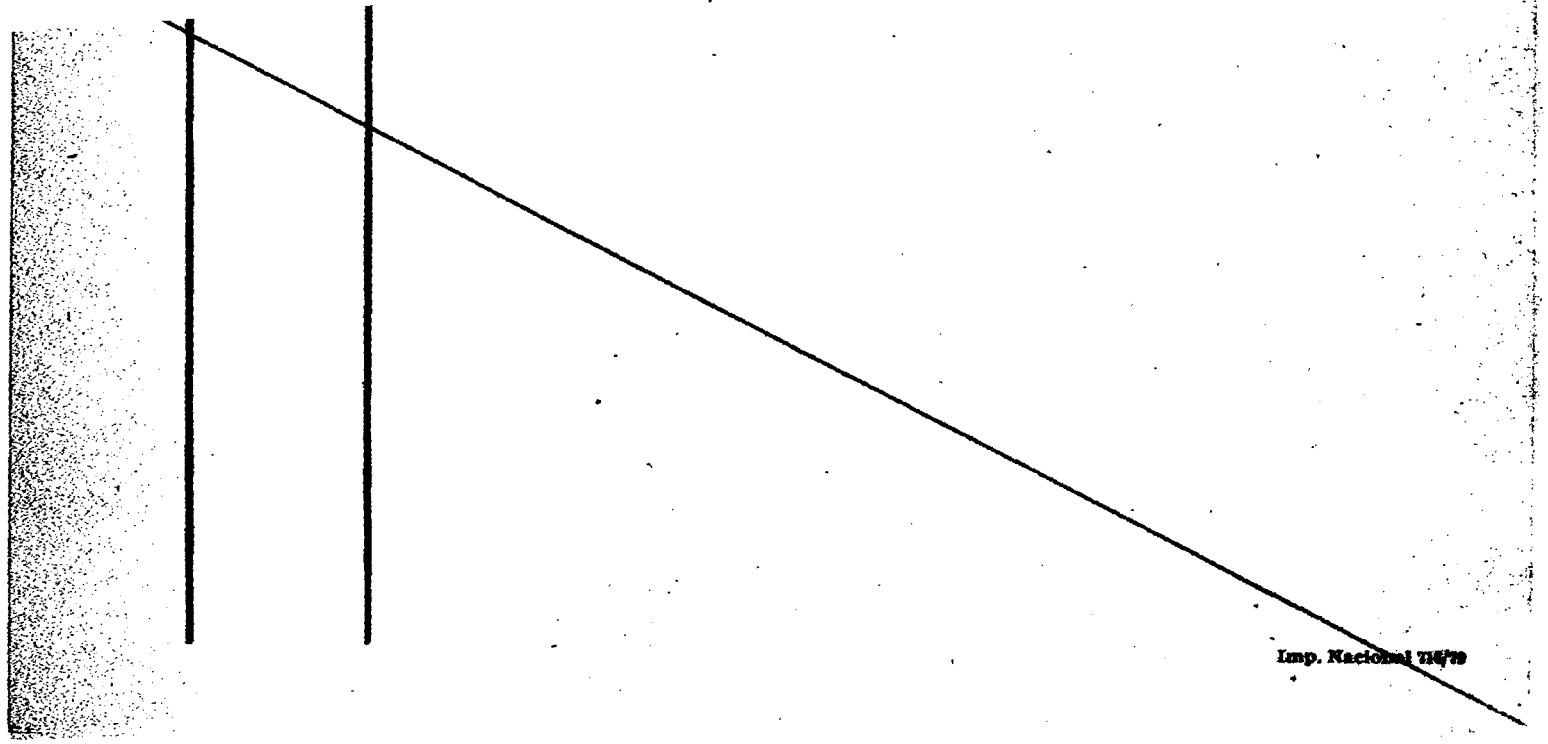

Imp. Nacional 716/79

serie ..... C/I. ..... Nro. ..... Nro. ..... Dpto.

OTROS DOC. ..... Pasaporte ..... Lib. Enrol. ..... etc.

NACIMIENTO: ..... Fecha ..... Lugar

DOMICILIO: ..... Calle ..... Nro. ..... Teléf. ..... (SALTO) Ciudad o Localidad

PROFESION U OCUPACION: .....

LUGAR: ..... CARGO: .....

IDEOLOGIA POLITICA: ..... CLASIFICACION: .....

DATOS COMPLEMENTARIOS: ..... Est. Civil ..... Conyuge ..... Hijos

Hijo del Fiscal Letrado Departamental ..... Otros familiares

		entre losestudiantes Bancarios. [illegible] tarios fue delegado estudiantil,participando en conflictos gremiales junto a S.U.N.T.M; Bancarios,C.N.T.Asociación de Profesores de Salto, U.J.C. y P.C,Vinculandose a LABREA, Areol TEXEIRA,DR,G.HERRERA y Srta de LLAMA FERRADINI.-(II)
7.11.72	Dec. 4075	Activista,es enlace entre grupos gremiales,La Casa de la Universidad de la Curia y el "Comité de Defensa de las Libertades...qq...

ESTATURA, PESO, y CUTIS .....

PROFESION .....

OBSERVACIONES .....

.....

OTROS DOC. .....

Pasaporte Lib. Enrol. etc.

NACIMIENTO: .....

Fecha Lugar

DOMICILIO: .....

Calle Nº Teléf. Ciudad ó Localidad

PROFESION U OCUPACION: .....

LUGAR: ..... CARGO: .....

IDEOLOGIA POLITICA: ..... CLASIFICACION: .....

DATOS COMPLEMENTARIOS: .....

Est. Civil Cónyuge Hijos

.....

Otros familiares

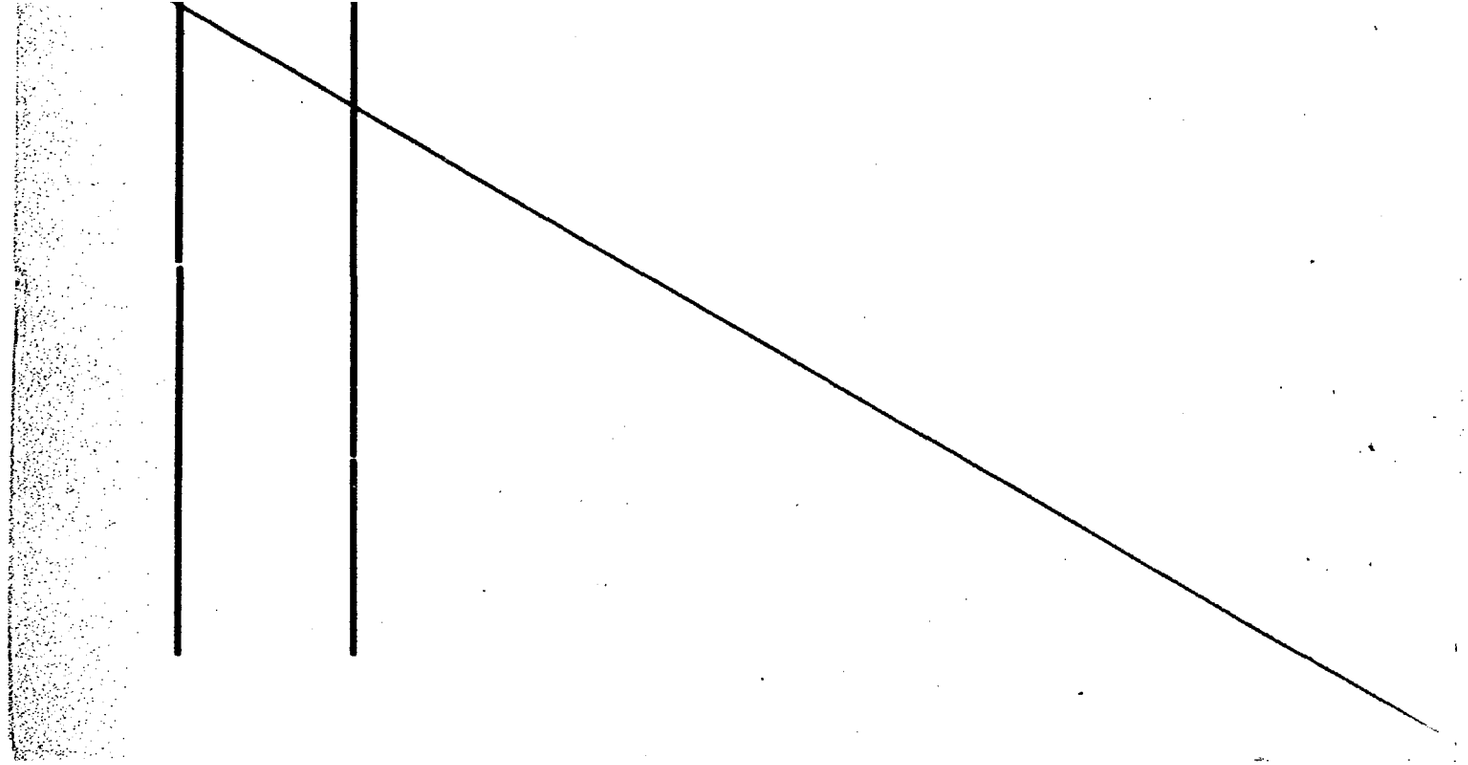

FOTO

Lugar de Nacimiento Rep. Oriental del Uruguay

Est. Civil

Cred. Cívica Céd. Identidad 210111

Otros Documentos

Ocupación

Padre

Madre

Domicilio Ciudad

Otros datos

CHIESA Hnos. Ltda. - 2.500 - 9/73

...je de Francia con destino a la URSS el 24.9.69. Evaluación B-2 (BB).

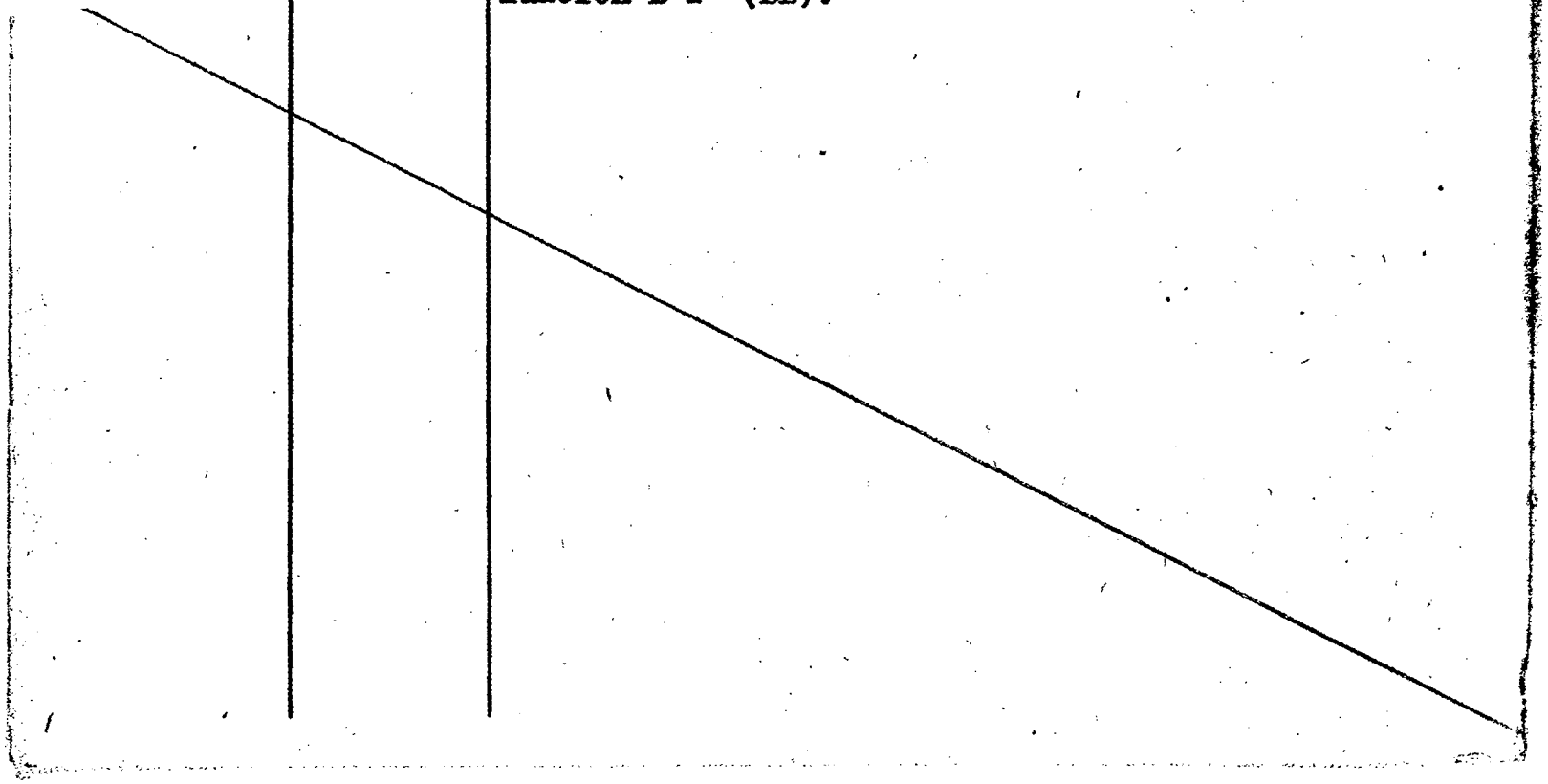

Lugar

DOMICILIO: .....
Calle Nº Telef. Ciudad o Localidad

PROFESION U OCUPACION: INGENIERO

LUGAR: ..... **CARGO** .....

IDEOLOGIA POLITICA ..... **CLASIFICACION** .....

DATOS COMPLEMENTARIOS .....
Est. Civil Conyuge Hijos

otros fam[redacted]

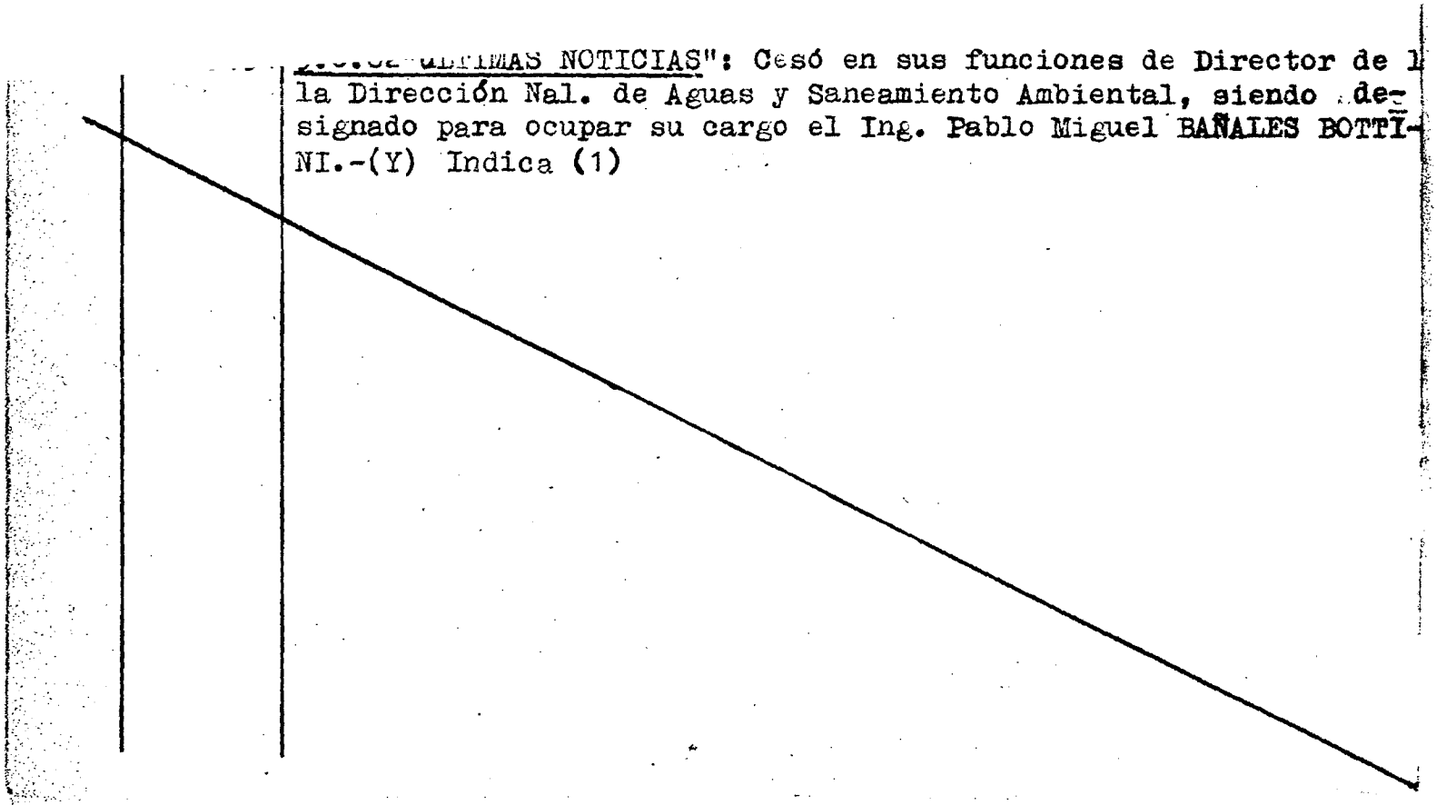

...ULTIMAS NOTICIAS": Cesó en sus funciones de Director de l
la Dirección Nal. de Aguas y Saneamiento Ambiental, siendo de-
signado para ocupar su cargo el Ing. Pablo Miguel BAÑALES BOTTI-
NI.-(Y) Indica (1)

DOCUMENTOS: C/C ..... C/I .....

Serie Nº Nº Dpto.

OTROS DOC.: .....

Pasaporte Lib. Enrol. etc.

NACIMIENTO: .....

Fecha Lugar

DOMICILIO: .....

Calle Nº Telef. Ciudad o Localidad

PROFESION U OCUPACION: Ingeniero

LUGAR: ..... **CARGO** .....

IDEOLOGIA POLITICA ..... **CLASIFICACION** .....

DATOS COMPLEMENTARIOS .....

Est. Civil Conyuge Hijos

.....

otros familiares

cultad de Ingeniería y Agrimensura realizada el 3.XI.63.-

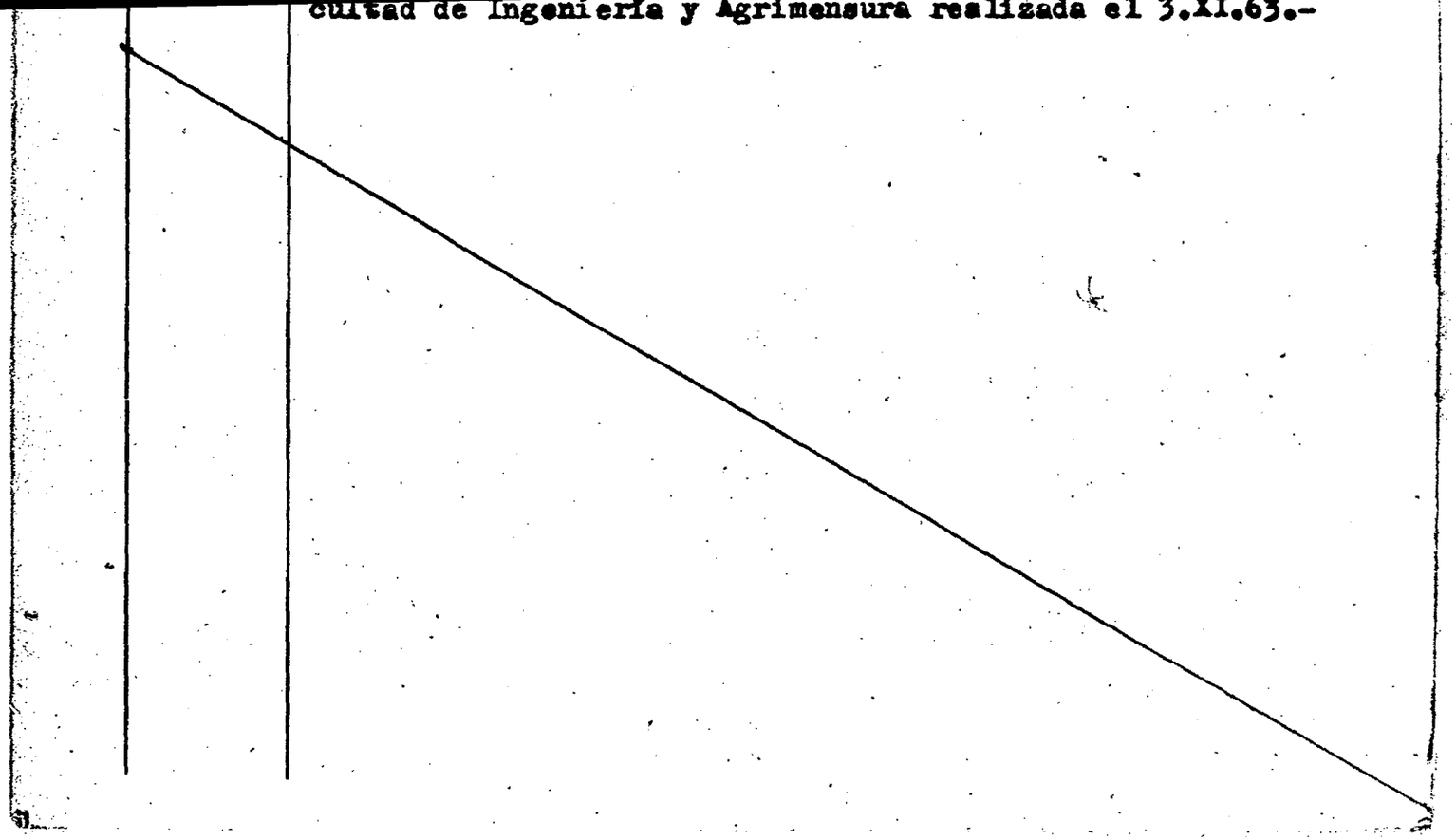

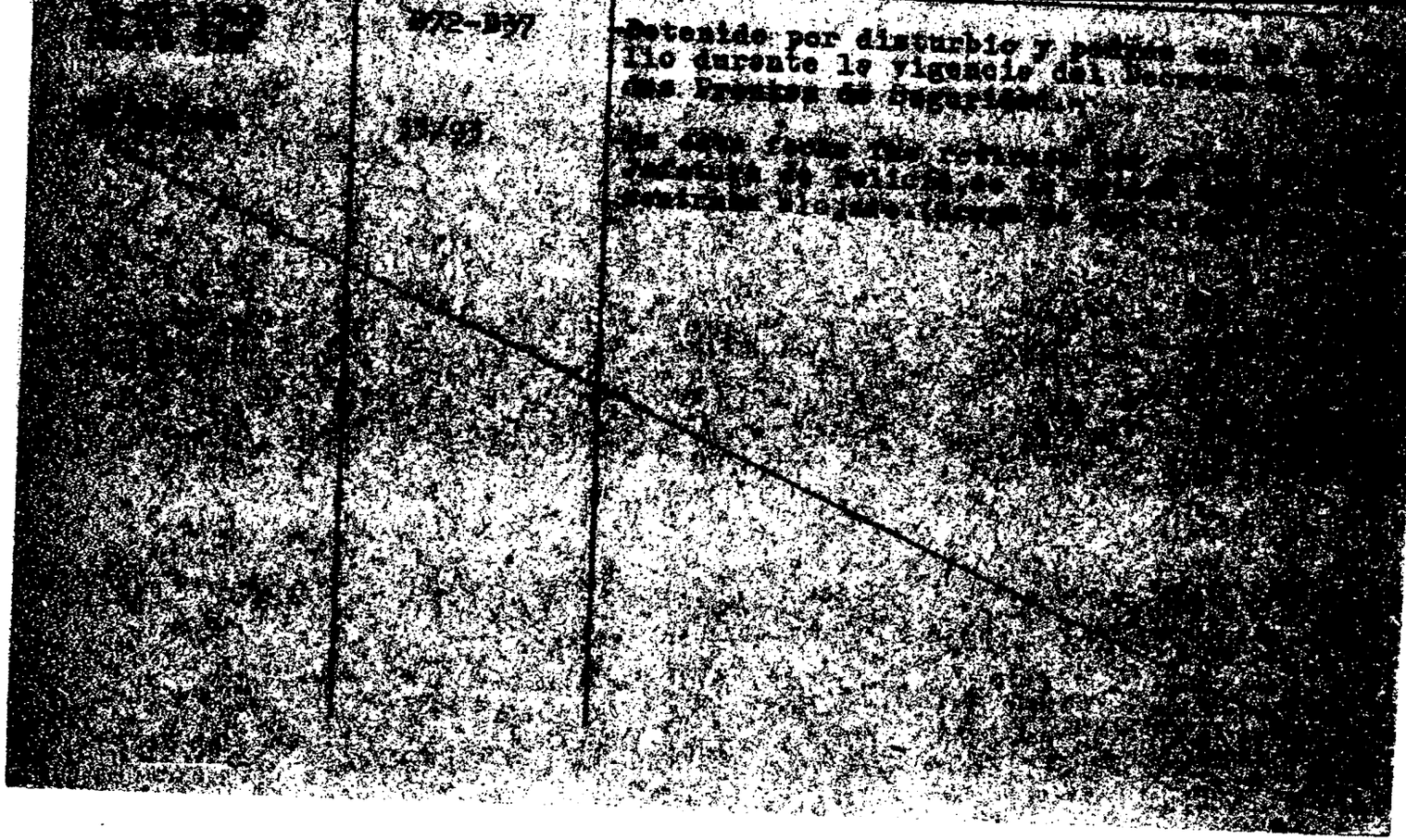

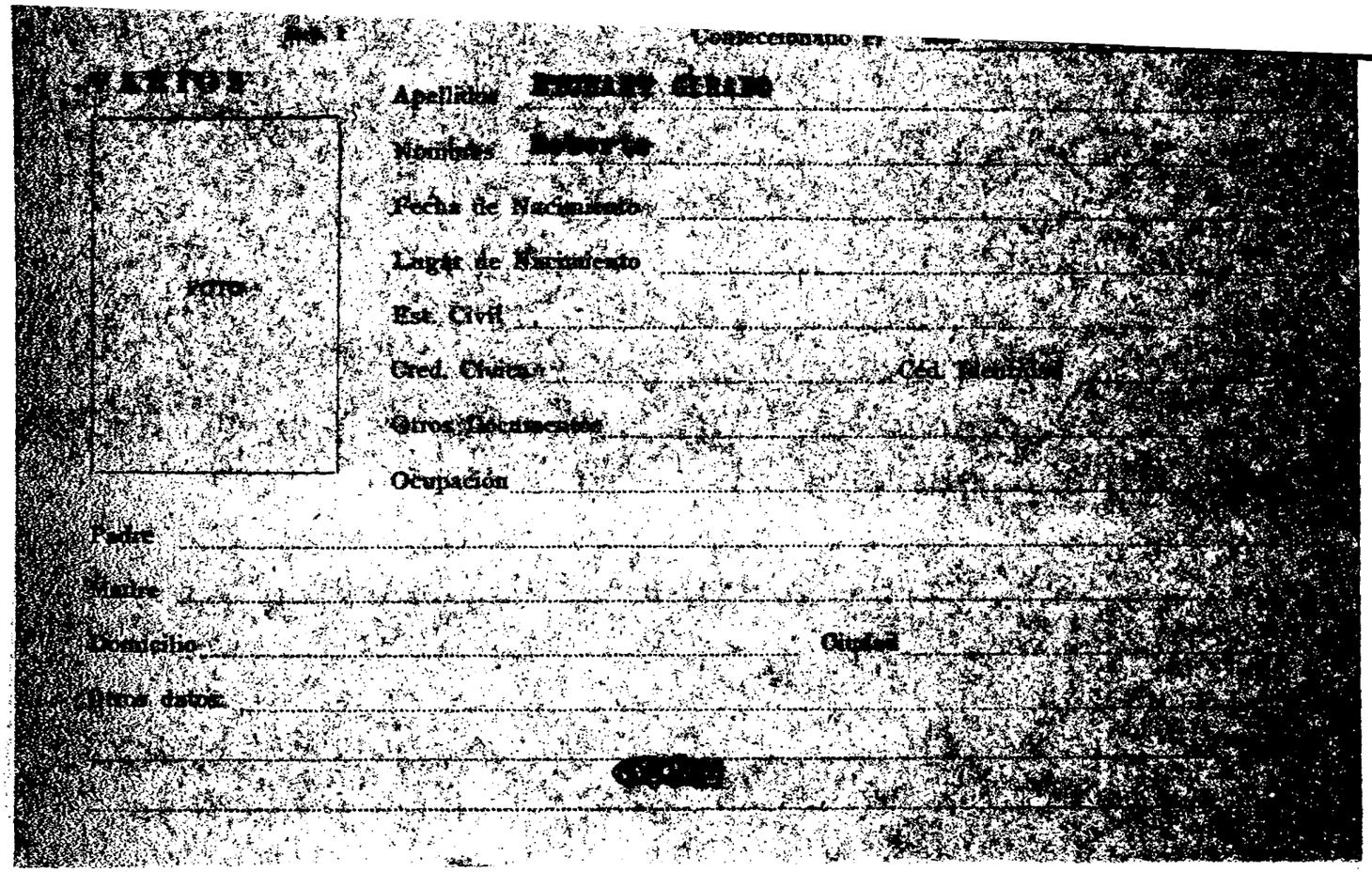
Apellidos
Nombres
Fecha de Nacimiento
Lugar de Nacimiento
Est. Civil
Ocupación
Padre
Madre
Domicilio
Otros datos

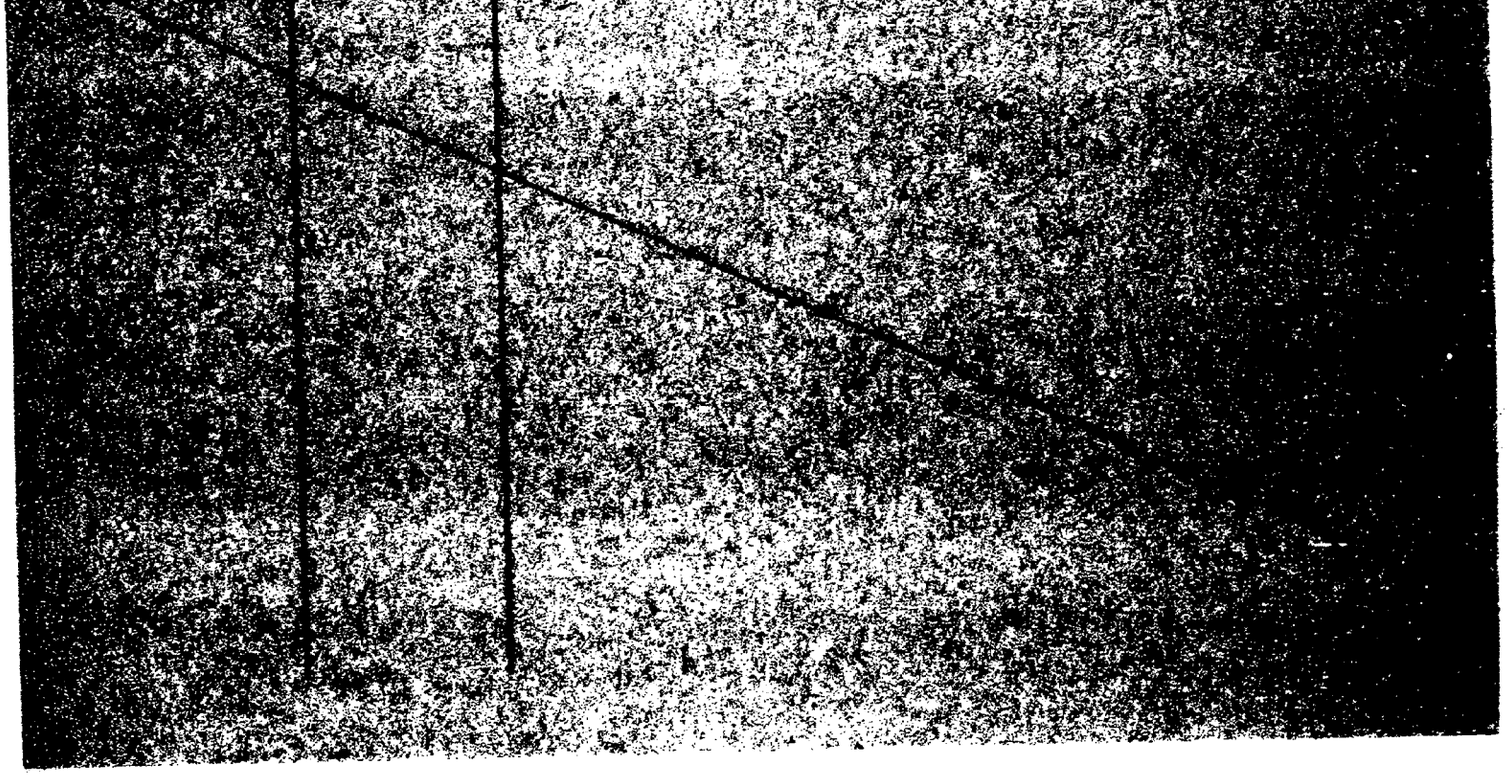

Lugar de Nacimiento: Departamento de Montevideo.
(País - Ciudad o Localidad - etc.)

Foto

Cred. Civ.: Serie B.R.A. N.º 8.202 Ced. Identidad: 726.056.

Otros documentos: .....
(Pasaporte - Libreta Enrolam. - etc.)

Domicilio: Montevideo, Lister No.6275 (Lezica).- MONTEVIDEO
(Ciudad o Localidad) (Calle) (N.º) (Telef.)

Filiación

Edad Aparente ..... Color del Cutis .....

Color del Cabello ..... Estatura Aproximada .....

Complexión ..... Aspecto Social .....

Señas particulares .....

.....

Ficha confeccionada en Montevideo el 1o.de febrero de 1965.-

ACTIVIDADES

(2) Políticas: Ideología Comunista Actuación Agrupación "Ricardo Gallarza del P.C.-

Antecedentes

Antecedentes familiares Hija de PEDRO BERNARDO y CEFFERINA (Fallecida)

(3) Sociales: Estado Civil Soltero Religión Figuración

Grado Instrucción Lugares que frecuenta

(4) Económicas: Situación Capital aprox. Vehículo marca y N.o

Otros datos

Datos Complementarios

Apreciación Personal Gral.

		...obrera del F.I.D.E.L. - Es firmante de un manifiesto del Frente Izquierda de Liberación, por el cual se llama a participar en la "Convención Obrera de ese Frente" que se realizará los días 9 y 10 de Julio del Corriente año, en la Ciudad de Montevideo.- - Dirigente de la "Federación de Funcionarios de A.N.C.A.P., considerado como uno de los elementos activistas de ese gremio.-
23-VIII-1968.	B-68-D-4.	- Aporta datos para ficha.- - Detenido por violar las Medidas Prontas de Seguridad(Dirigente Activista del Partido Comunista).- - Figura en una relación de personas las cuales están cumpliendo Instrucción Militar en Unidades de la Marina.-

EVALUACION: B-2.(1).-

13.11.76 Inf*Dpto.III	DOC.1422 del S.I.D.	- 8.11.76.- Figura en una relación de ciudadanos uruguayos que se encuentran detenidos en Sierra Chica en la República Argentina.-(SS)-
29.4.83	24733/83	-Figura en una relación de uruguayos que abandonaron la Rep.Argentina como refugiados al amparo del "Comité Internacional para las Migraciones Europeas.(C.I.M.E..) .Fecha de abandono 12.4.78 con destino a Inglaterra.- Eval A-2 (V)

Foto

Otros documentos: .....
(Pasaporte - Libreta Enrolam. - etc.)

Domicilio: Lister 6275 (Lezica) San Salvador 2008 (1)
(Ciudad o Localidad) (Calle) (Nº) (Teléf.

Profesión: Funcionario de ANCAP en Depto. de Prod. Químicos

Cargo y Lugar: **Funcionario de A N C A P**

Ideol. Política: COMUNISTA Actuación: **DIRIGENTE de la Fed.A.N.CAA.P.**

Datos Complementarios: .....

Apreciación General: .....

.....

.....

Ficha confeccionada: **Montevideo,7 de julio de 1966.-**

		unidad no sólo en el plano sindical sino también en el plano sindical.- También llaman a la clase trabajadora a participar en àà Convención Obrera del FIDEL.-
23-8-68	B/68 D/4	-Dirigente activista del Partido Comunista fue detenido y realizó instrucción militar en Unidades de la Marina durante la movilización de ANCAP.-
6.9.74	**Doc. 2266 (Ev. B-1)**	**- Figura en una lista de izquierdistas activistas de** ANCAP.- (00)
10.1.75	Doc.33	- Idem. Doc. anterior. Indica (1).- Eval B-1.- - (0)-

Apellidos ETCHART

Nombres Roberto

Documentos: AFILIADO AL PARTIDO COMUNISTA Nro.....

Ant, Secc: A B C D E G V

☐ ☐ ☐ ☐ ☐ ☐ ☐

Secreto

056005

ANTECEDENTES

F58

DOC. 0001. 8.1.76. (SS) EVAL: B - 2.

F.Ingreso: 15.6.60. Edad: 32 años.

Lister 6275 (Lezica) MDEO

BRA. 8202.

Oficial Carpintero. AMCAP

FOTO

Nombres Ruben P.

Fecha de Nacimiento

Lugar de Nacimiento

Est. Civil

Cred. Cívica Céd. Identidad

Otros Documentos

Ocupación Dr. Fiscal Letrado Departamental de Salto.

Padre

Madre

Domicilio Ciudad

Otros datos

Imp. CHIESA Hnos. Ltda. 4.000 - 11 - 72

Fecha	Origen	ANTECEDENTES
7.11.72	Doc. 4075	Militante del P.D.C.,expresó su deseo de inhnibirse en las causas seguidas a sedicioses capturados en Salto, previas a la actuación de la Justicia Militar. Recibe visitas sospechosas en su domicilio a desheras de la noche. Una hija suya habría pasado a la Clandestinidad

-99-

FOTO

Lugar de Nacimiento Uruguay

Est. Civil Casado

Cred. Cívica ..... Céd. Identidad 583.474

Otros Documentos .....

Ocupación .....

Padre .....

Madre .....

Domicilio Gral. Artigas s/n ..... Ciudad Chuy -Dpto. Rocha

Otros datos .....

.....

.....

CHIESA Hnos. Ltda. - 2.500 - 9/73

Fecha	Origen	
22.4.77 PD. 7 a 7	355	18.4.77 -Procedente de la Jefatura de Policía de Rocha registra entrada como detenido en la DNII, donde viene siendo indagado en relación al tráfico de opio.- (DD)
22.4.77 PD. 7 a 7	356	19.4.77 -Fue internado bajo el sistema de MPS por orden y a disposición del P. Ejecutivo.- (DD)
26.4.77 PD. 7 a 7	366	21.4.77 -Pasó a disposición del JLI de 2do. Turno, donde prestará declaración.- (DD)
27.4.77 PD. 7 a 7	376	23.4.77 -Recuperó la libertad por disposición del magistrado mencionado en el documento anterior.- (DD)
18.5.83	. . . .	Se contesto en Memo(A) Nº 1076/83 para DINARP.- (SS)

OTROS DOC. .....
Pasaporte Lib. Enrol. etc.

NACIMIENTO: .....
Fecha Lugar

DOMICILIO: .....
Calle No. Teléf. Ciudad o Localidad

PROFESIÓN U OCUPACIÓN: Periodista

LUGAR: Cal. 5 **CARGO:** .....

IDEOLOGÍA POLÍTICA: ..... **CLASIFICACIÓN:** .....

DATOS COMPLEMENTARIOS .....
Est. Civil Cónyuge Hijos

.....
Otros familiares

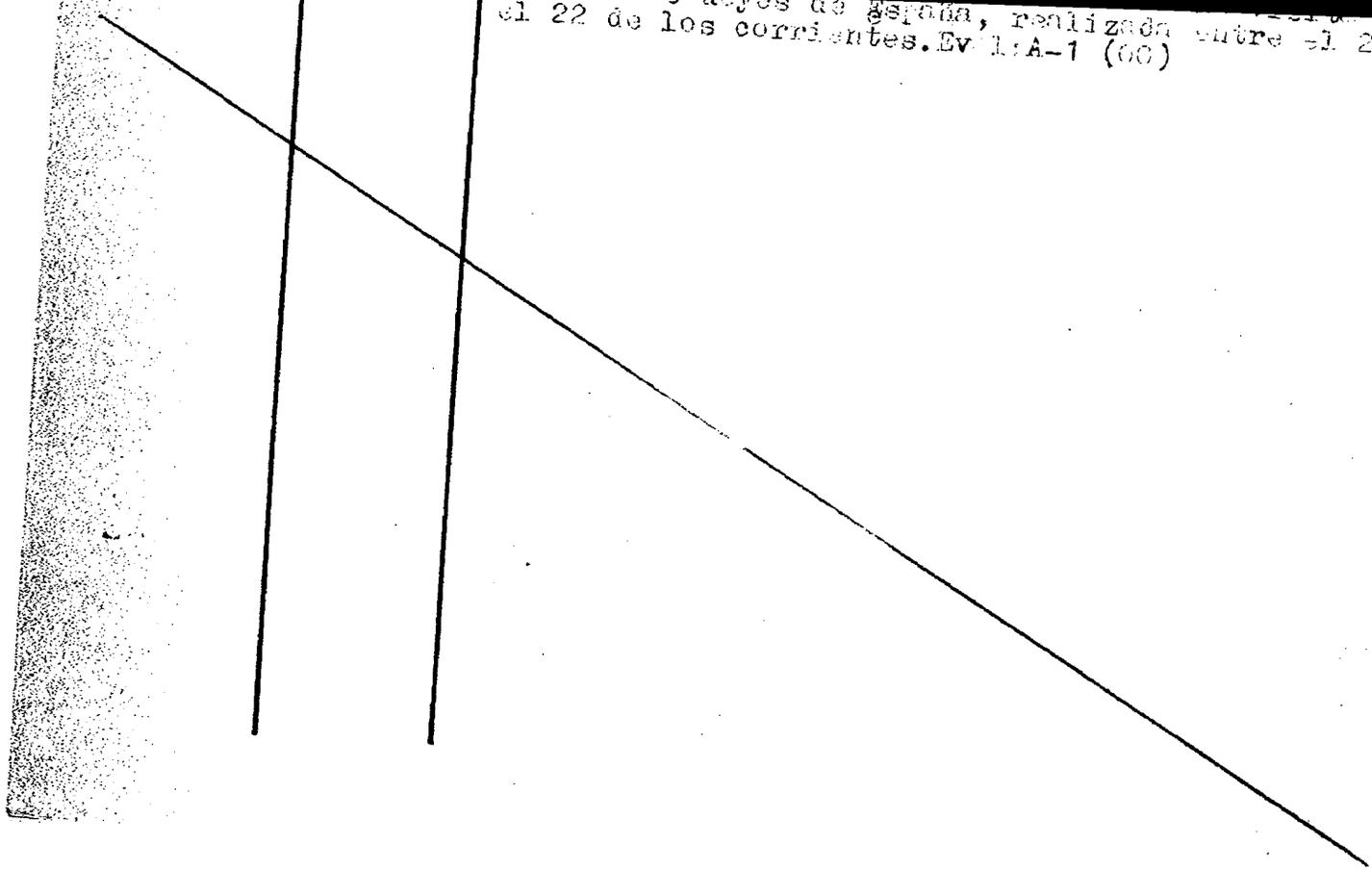

el 22 de los corrientes. Ev 1:A-1 (66)

FOTO

Nombres Lastier

Fecha de Nacimiento

Lugar de Nacimiento

Est. Civil

Cred. Cívica Céd. Identidad

Otros Documentos

Ocupación Funcionario del Juzgado de Maldonado.

Padre

Madre

Domicilio Ciudad

Otros datos

Imp. CHIESA Hnos. Ltda. 4.000 - 11 - 72

A N T E C E D E N T E S

	Origen	
26.7.73.	Doc.1858.	Júnto con el Esc.N.Noble y el Agogado H.Santthou actuaron en defensa del Agr.W.Tortenolo Segovia,Agr.J.H. Cervino,los cuales fraguaron el plano de los campos adquiridos por F.Rial Costas,en el paraje de Rincón de San Rafael.(Maldonado).

Ficha Nro. _____ Confec._____

[redacted] SCANDOGLIO, Lilian Matilde
Apellidos / Nombres

DOCUMENTOS: C/C AZB-7645 C/I. _____
Serie Nro. Nro. Dpto.

OTROS DOC. _____
Pasaporte Lib. Enrol. etc.

NACIMIENTO: _____
Fecha Lugar

DOMICILIO: _____
Calle Nro. Teléf. Ciudad o Localidad

PROFESION U OCUPACION: _____

LUGAR: _____ CARGO: _____

IDEOLOGIA POLITICA: _____ CLASIFICACION: _____

DATOS COMPLEMENTARIOS: _____
Est. Civil Conyuge Hijos

_____
Otros familiares

056010

F82

Fecha	Documentos	ANTECEDENTES A REGISTRAR
25 SET. 1978	1209	- Delegado de Mesa por las listas 808- , en las elecciones nacionales del año 1971, por el Departamento de Montevideo.- . Circuito Nº. 770.- .- (0205) (M).-

Ficha Nº_____ Confec._____

ETCHEBARS Beatriz
Apellidos Nombres

DOCUMENTOS: C/C._____ C/I._____
Serie Nro. Nro. Dpto.

OTROS DOC. _____
Pasaporte Lib. Enrol. etc.

NACIMIENTO: _____
Fecha Lugar

DOMICILIO: Rafael Eguren 3481.
Calle Nro. Teléf. Ciudad o Localidad

PROFESION U OCUPACION: _____

LUGAR: _____ CARGO: _____

IDEOLOGIA POLITICA: _____ CLASIFICACION: _____

DATOS COMPLEMENTARIOS: _____
Est. Civil Cónyuge Hijos

_____
Otros familiares

056011

Fecha	Documentos	ANTECEDENTES A REGISTRAR FS2
4/XII/72	D.4290.	Dirigente de la Federación Urugauya de Magisterio, de tendencia radical, que acompañó el conflicto de Magiaterio desde su iniciación hasta el momento. (R)

Secc. I

Sub - Secc.

Ficha Nro._____ Confec. 5 ABR. 1973

Apellidos	Nombres
	BEATRIZ

DOCUMENTOS: C/C _____ C/I _____
Serie Nro. Nro. Dpto.

OTROS DOC. _____
Pasaporte Lib. Enrol. etc.

NACIMIENTO _____
Fecha Lugar

DOMICILIO: Rafael Eguren 3481
Calle Nro. Teléf. Ciudad o Localidad

PROFESION U OCUPACION: _____

LUGAR: _____ CARGO: _____

IDEOLOGIA POLITICA _____ CLASIFICACION _____

DATOS COMPLEMENTARIOS _____
Est. Civil Conyuge Hijos

Otros familiares

056011

Fecha	Documentos	ANTECEDENTES A REGISTRAR
4.12.72	4290	Afiliado a la FUM, dirigente ó activista de tendencia radical que acompañó el conflicto de Magisterio desde su iniciación.-(EE) (Eval.A-2).-

Ficha Nro. ..... Confec. .....

ETCHEBARNE .....
Apellidos

..... Nombres

DOCUMENTOS C/C. ..... C/I. .....
Serie Nro. Nro. Dpto.

OTROS DOC. .....
Pasaporte Lib. Enrol. etc.

NACIMIENTO: .....
Fecha Lugar

D O M I C I L I O .....
Calle Nro. Teléf. Ciudad o Localidad

PROFESION U OCUPACION: .....

LUGAR: ..... CARGO: .....

IDEOLOGIA POLITICA: ..... CLASIFICACION: .....

DATOS COMPLEMENTARIOS: .....
Est. Civil Cónyuge Hijos

.....
Otros familiares

056012

Fs 2

FECHA	DOCUMENTOS	ANTECEDENTES A REGISTRAR
06.05.82	14.543/82	-Mencionado página/s 142 del libro "TESTIMONIO DE UNA NACION AGREDIDA". -EVALUACION : A-1.-(GM) (LA).-

MINISTERIO DE DEFENSA NACIONAL

S. I. D.

Dep. I 14.9.74 Secc. I

Sub - Secc. G

Ficha Nro.____ Confec.____

ETCHEBARNE RODRIGUEZ — Alberto José

Apellidos — Nombres

DOCUMENTOS: C/C.____ C/I. 40.155 Colonia

Serie Nro. Nro. Dpto.

OTROS DOC. ____

Pasaporte Lib. Enrol. etc.

NACIMIENTO: 35 años (Abril 1973)

Fecha Lugar

DOMICILIO: Italia 316 (J. Lacaze) Dpto. COLONIA

Calle Nro. Teléf. Ciudad o Localidad

PROFESION U OCUPACION: TEXTIL

LUGAR: Campomar CARGO: ____

IDEOLOGIA POLITICA: ____ CLASIFICACION: ____

DATOS COMPLEMENTARIOS: CASADO

Est. Civil [redacted] Conyuge Hijos

Otros familiares

Fs 2

ANTECEDENTES A REGISTRAR

27.4.73	D. 993	Identificado como integr nte de la movilización hacia Montevideo que orgamizara la Agremiación de Obreros Tex tiles de Juan Lacaze, con motivo del conflicto de la Fá brica Campomar & Soulas de aquella ciudad.- Evaluación A-1.-(I).-

ETCHEBARNE LOPEZ (1) — Alberto Mario
Apellidos — Nombres

DOCUMENTOS: C/C ASA 6750(2) C/I. 262.139-9Mdeo.(3)
Serie Nro. — Nro. Dpto.

OTROS DOC. ....
Pasaporte Lib. Enrol. etc.

NACIMIENTO: 27.1.25 Mdeo.(4)
Fecha Lugar

DOMICILIO: Yaro 1031 en 1983(5) ....
Calle Nro. Teléf. Ciudad o Localidad

PROFESION U OCUPACION: ....

LUGAR: B.R.O.U.(6) CARGO: Subgerente(7)

IDEOLOGIA POLITICA: .... CLASIFICACION: ....

DATOS COMPLEMENTARIOS: Casado(8) [redacted]
Est. Civil Conyuge Hijos

....
Otros familiares

056014

Fecha	Documentos	ANTECEDENTES A REGISTRAR
23.10.78	1438	IX/965-En la fecha el titular integra la Comisión de una publicación oficial del Club Banco República.-Eval.B-2.-(BB)-
26.9.83	D.29122/01/ 18/29	3.8.83-SE.PLA.CO.DI. por Nota N°4015/83/D solicita aval para que el causante integre Misión al Exterior (EE.UU.) SE APRUEBA por Memo.(A) 1754/83 (2da.Parte) del 6.8.83 Ind.(1) a (8) (C)

ETCHEBARNE [illegible]

Apellidos Nombres

DOCUMENTOS: C/C BCB. 21031. C/I.

Serie Nro. Nro. Dpto.

OTROS DOC.

Pasaporte Lib. Enrol. etc.

NACIMIENTO: 25 años R.O.U.

Fecha Lugar

DOMICILIO: Melke 1170-Lafallete y Bell MONTEVIDEO

Calle Nro. Teléf. Ciudad o Localidad

PROFESION U OCUPACION: Peón lana.

LUGAR: "BOLSA DE TRABAJO" F.O.LANA. CARGO:

IDEOLOGIA POLITICA: Comunista. CLASIFICACION:

DATOS COMPLEMENTARIOS:

Est. Civil Conyuge Hijos

Otros familiares

Fecha	Documentos	ANTECEDENTES A REGISTRAR Fs 2
21.4.75.	Doc.656.	= Afiliado al P.Comunista el 30.06.67.con el No.27243.= (Microfilm incautado a RODNEY ARISMENDI).EVALUACION:B-2. (Y).=

18 SET. 1976

Dpto. 1

Apellidos ETCHEBARNE

Nombres Antonio Gérman

Documentos: AFIL.P.C.N. 27243.

Ant, Secc: A ☐ B ☐ C ☐ D ☐ E ☐ G ☐ V ☐

Secreto

056015 Fs4

ANTECEDENTES

Fecha ing: 30.6.67.

Or.25 años.

Dom: Molke 1170 - Lafallete y Bell.Mdeo.

CC: BCB.21031.

Ocup: "Peón lana. "BOLSA DE TRABAJO".

8.1.76.Doc.0001.Eval: B - 2. (Y).

FOTO

Nombres Carlos

Fecha de Nacimiento

Lugar de Nacimiento

Est. Civil

Cred. Cívica Ced Identidad

Otros Documentos

Ocupación

Padre

Madre

Domicilio Ciudad

Otros datos

056016

FICHA COMPLEMENTARIA

DOCUMENTO		ANTECEDENTES
Fecha	Origen	
27/X/1962	"EPOCA"	-Adherido al Frente Izquierda de Liberación.-

Sección

FOTO

Apellidos ETCHEBARNE

Nombres Domingo

Fecha de Nacimiento:

Lugar de Nacimiento:

Cred. Civ.: Ced. Identidad:

Prontuario: F. Censal:

Padre:

Madre:

Domicilio: Ciudad:

Otros datos (Documentos y señas personales)

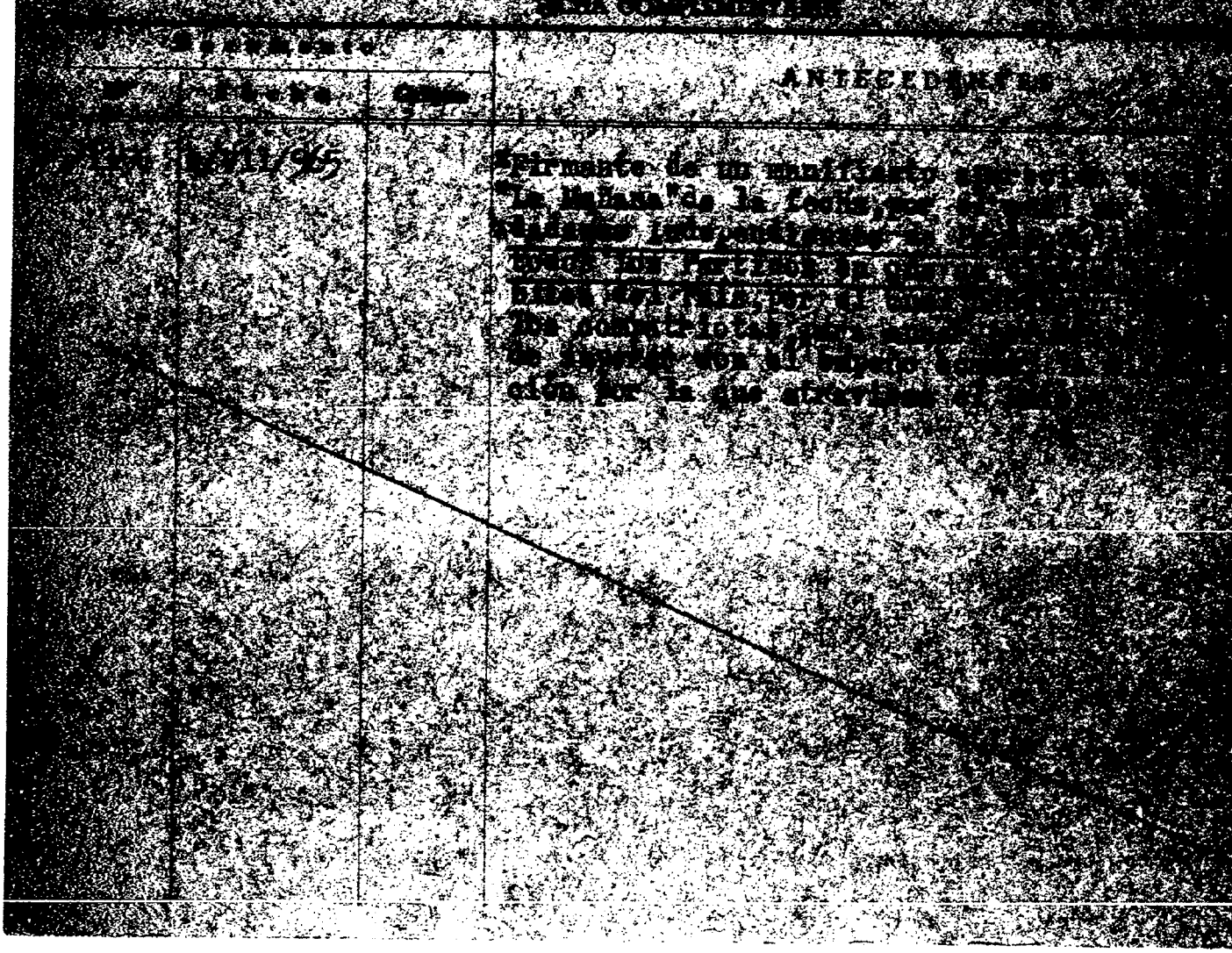

Sección: .... I.V. 0302 - 1138

FOTO

Apellidos ECHEBARNE

Nombres Elbio

Fecha de Nacimiento:

Lugar de Nacimiento:

Cred. Civ.: .... Ced. Identidad:

Prontuario: .... F. Consul:

Padre:

Madre:

Domicilio: .... Ciudad:

Otros datos (Documentos y señas personales)

00072

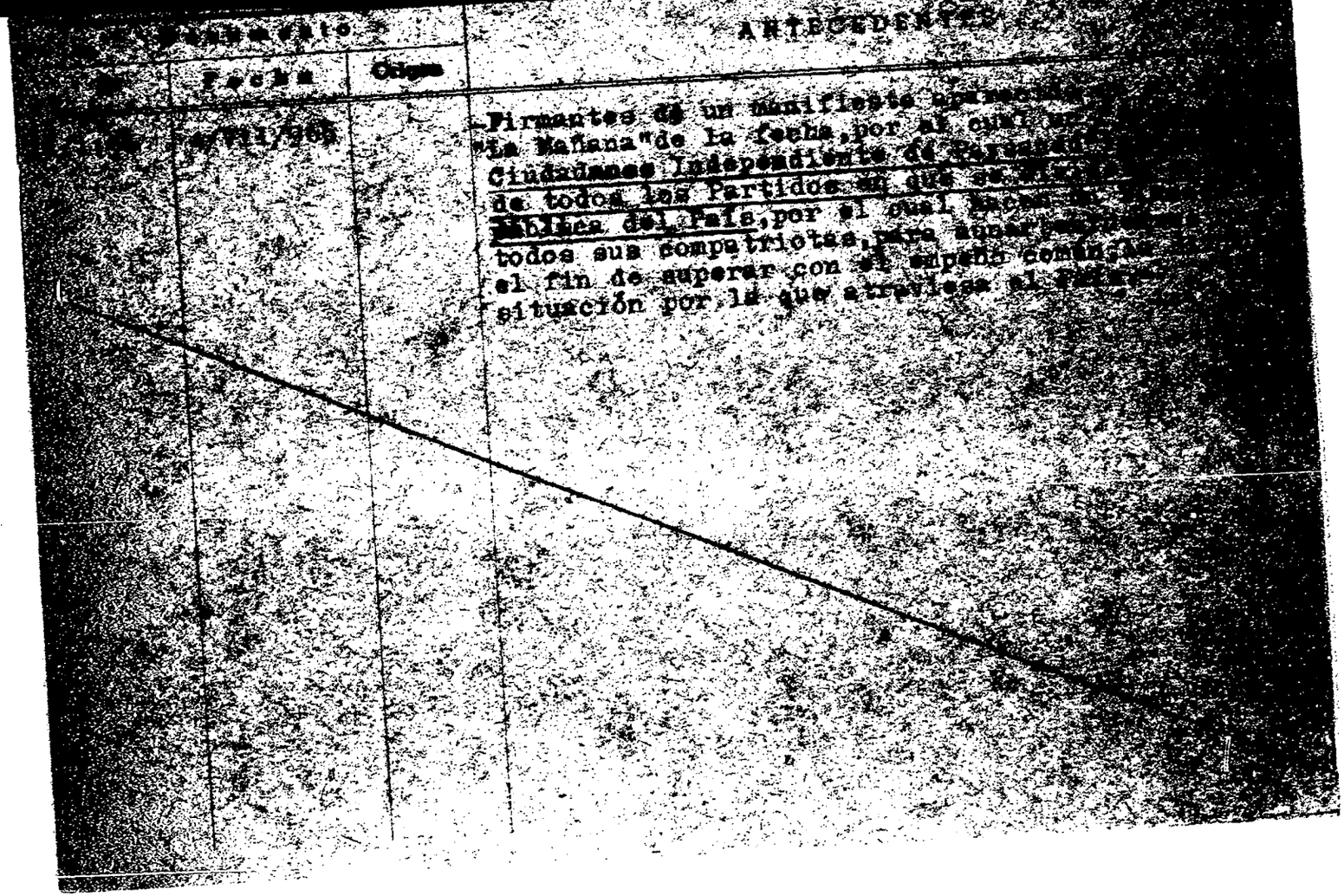

Documento			ANTECEDENTES
[illegible]	Fecha	Origen	
[illegible]	[illegible]/VII/[illegible]		Firmantes de un manifiesto aparecido [illegible] "La Mañana" de la fecha, por el cual [illegible] Ciudadanos Independiente de [illegible] de todos los Partidos en que se [illegible] Pública del País, por el cual hacen [illegible] todos sus compatriotas, para aunar [illegible] el fin de superar con el empeño común [illegible] situación por la que atraviesa el [illegible]

FOTO

Fecha de Nacimiento 37 años (1972)

Lugar de Nacimiento

Est. Civil casado

Cred. Cívica Céd. Identidad 712.577

Otros Documentos

Ocupación Jefe de seccion estampados de la fábrica ALPARGATAS.

Padre

Madre

Domicilio Yamandu 5535 Ciudad

Otros datos

CHIESA

...UMENTO		ANTECEDENTES
Fecha	Origen	
6/7/72	J.P.M. (1322)	Se ate nta contra su domicilio donde estaba con su esposa Leuconoc Adelía MANDIROLA BERMUDEZ Agregando que los motivos del atentado es que ellos eran derechistas y que nunca acompañaban las huelgas. (Q.Q.)

FOTO

Nombres RAUL ANDRES

Fecha de Nacimiento 19.2.924

Lugar de Nacimiento Montevideo

Est. Civil Casado con María Carolina Vila

Cred. Cívica BQA 5769 Céd. Identidad 428.983

Otros Documentos

Ocupación Func. Bco. Francés e Italiano

Padre Enrique Etcheberne

Madre María del Rosario Miller

Domicilio Joaquín Suárez 2898 Ciudad

Otros datos Tiene un hijo de nombre Rafael.-

CHIESA Hnos. Ltda - 8/00 - 3 - 72

Fecha	Origen	
1.8.969	E.15(1) D.51	Figura en una relación de funcionarios bancarios movilizados con ocasión del conflicto, internado en el Grupo de Artillería No. 5 para cumplir un período de Instrucción Militar.-(E)

ETCHEBARNE — Apellidos

Silvestre Lucas — Nombres

DOCUMENTOS: C/C ..... Serie ..... Nro. ..... C/I. ..... Nro. ..... Dpto.

OTROS DOC. ..... Pasaporte ..... Lib. Enrol. ..... etc.

NACIMIENTO: 29 años — Fecha ..... Lugar

DOMICILIO: Norberto Ortíz 4145-Fco.Pla — Calle Nro. Teléf.

MONTEVIDEO — Ciudad o Localidad

PROFESION U OCUPACION: Feriante

LUGAR: ..... CARGO: .....

IDEOLOGIA POLITICA: Comunista. CLASIFICACION: .....

DATOS COMPLEMENTARIOS: .....

Est. Civil ..... Conyuge ..... Hijos

Otros familiares

056021

Fecha	Documentos	ANTECEDENTES A REGISTRAR
21.4.75.	Doc.656.	= Afiliado al P.Comunista el 30.06.68.con el No.32447.= (Microfilm incautado a RODNEY ARISMENDI).EVALUACION: B-2. (Y).=

Documentos: AMIL.P.C.No.32447.

Ant, Secc: A B C D E G V

☐ ☐ ☐ ☐ ☐ ☐ ☐

Secreto

Fecha Ing.: [illegible]

Cr.29 años.

Dom: Norberto Crtíz 4?45 -Pco.Pld.Hdeo.

Ocup: Oficio en la feria.

8.1.76.Doc.COCl.Eval: B - 2. (Y).

Nombres

DOCUMENTOS: C/C D.C.B. 3892 (Serie / Nro.) C/I. 24.496 (RIO NEGRO) (Nro. / Dpto.)

OTROS DOC. ..... (Pasaporte / Lib. Enrol. / etc.)

NACIMIENTO: 29.9.39 (1) (Fecha) Uruguay (2) (Lugar)

DOMICILIO: Sarmiento entre salta y talcahuano (Piriapólis) (3) (Calle / Nro. / Teléf. / Ciudad o Localidad)

PROFESION U OCUPACION: Maestra

LUGAR: Colonia de Vacaciones de PIRIAPOLIS CARGO: .....

IDEOLOGIA POLITICA: ..... CLASIFICACION: .....

DATOS COMPLEMENTARIOS: ..... (Est. Civil / Cónyuge / Hijos)

..... (Otros familiares)

2.12.83 P G 1753 EVAL - A - 1. (6) INDICA (1) (2) (3)

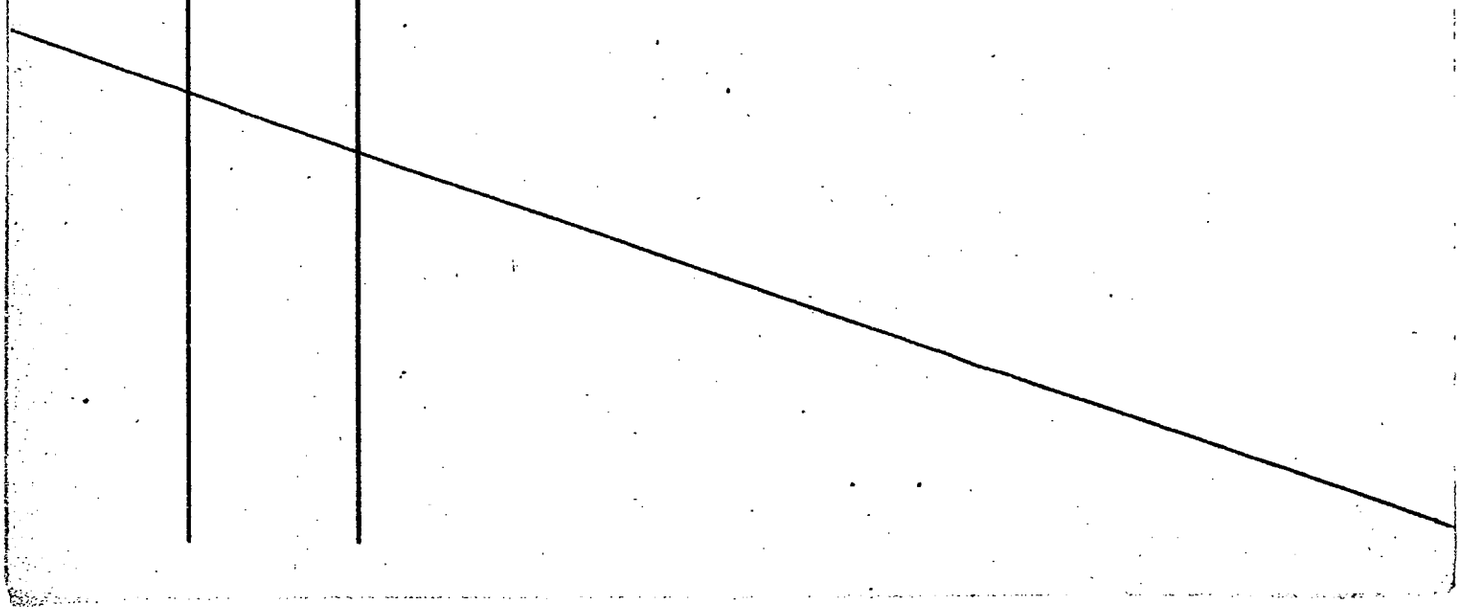

Nombres

DOCUMENTOS: C/C _____ C/I. _____
Serie Nro. Nro. Dpto.

OTROS DOC. _____
Pasaporte Lib. Enrol. etc.

NACIMIENTO: _____
Fecha Lugar

DOMICILIO: _____
Calle Nro. Teléf. Ciudad o Localidad

PROFESION U OCUPACION: Profesora.

LUGAR: _____ CARGO: _____

IDEOLOGIA POLITICA: _____ CLASIFICACION: _____

DATOS COMPLEMENTARIOS: _____
Est. Civil Cónyuge Hijos

Otros familiares

2.4.73	D.577.	Figura en una nómina de Profesores que suscriben el panfleto"Manifiesto y Convocatoria a los socios de la Gremial de Profesores".Este es un documento de claro contexto marxista-revolucionario que propugna la lucha contra el proyecto de ley de Enseñanza.-El temario propuesto incluye puntos de contenido político y de "lucha" de todo el movimiento sindical del país.- Evaluación A-1 (JJ)

División I
(Seguridad)

I.P. 056024 - 3.

Ficha N. [redacted]

Nombres y Apellidos: ETCHEBARRY, Carlos

Fecha de Nacimiento: .....

Lugar de Nacimiento: .....
(País - Ciudad o Localidad - etc.)

Cred. Civ.: Serie ..... N.º ..... Ced. Identidad: .....

Otros documentos: .....
(Pasaporte - Libreta Enrolam. - etc.)

Foto

Domicilio: .....
(Ciudad o Localidad) (Calle) (N.º) (Telef.)

Filiación

Edad Aparente ..... Color del Cutis .....

Color del Cabello ..... Estatura Aproximada .....

Complexión ..... Aspecto Social .....

Señas particulares .....

[redacted]

Ficha confeccionada en Montevideo el 29 de junio de 1965

ACTIVIDADES

Cargo ..... Antigüedad .....

Otras Actividades .....

.....

(2) Políticas: Ideología Comunista Actuación Sério. de Organiz. del Cté. de Base.

Antecedentes .....

Antecedentes familiares .....

(3) Sociales: Estado Civil ..... Religión ..... Figuración .....

Grado Instrucción ..... Lugares que frecuenta .....

(4) Económicas: Situación ..... Capital aprox. ..... Vehículo ..... marca y N.o

Otros datos .....

Datos Complementarios .....

Apreciación Personal Gral. .....

.....

.....

22-IV-965	B-75(1)D-459 El Popular.-	En calidad de Secretario de Organización del Ctd. de Base de Ing. Libres, se formula declaraciones para este diario, expresando entre otras cosas que la desocupación que hay en el gremio va aumentando por el contrabando de lanas que se realiza en total conocimiento de las autoridades encargadas de reprimirlo.-

FOTO

Nacimiento 16 años 25 años (1981) (1)

Lugar de Nacimiento Oriental

Est. Civil CASADO (2)

Cred. Cívica Céd. Identidad 1.210.956 (3)

Otros Documentos

Ocupación Trabaja en Computación por su cuenta (4)

Padre

Madre

Domicilio Avda. Rivera Nro.2213 Apto.004 Ciudad

Otros datos Acevedo Díaz 1268 (5)

CHIESA Hnos. Ltda. - [illegible]

FICHA COMPLEMENTARIA

DOCUMENTO		ANTECEDENTES
Fecha	Origen	
9.12.72	Doc.4304 JPM (PD) Nral.1.	-Fue detenido junto a varias personas, cuando integraba una manifestación en la cual varias personas atentaron contra un vehículo policial y se prestaban a dispersarse. Todos eran estudiantes del Liceo Zorrilla. El Sr. Juez Ltdo. de Menores de 2do Turno dispuso que fuera entregado a sus padres y estos la llevaran a declarar.- (00)
29.9.81 P.D. Nº272/81	D.8265	-29.9.81:-Asistió a una reunión de orden sindical, no autorizada, en el local de A.S.U. sito en la calle José Enrique Rodó 1836, al ingresar las Fuerzas Policiales se comprobó que estaban reunidos en tres grupos. -Indagado en actas manifestó que Arles Leda CARUSO LARRAINCI de SANTOS, era la persona que explica la Ley de Asociaciones Profesionales mientras que el causante como el resto de sus compañeros hacían saber sus inquietudes; que además querían interiorizarse del funcionamiento de A .S.U. y de la CLAT (Central Latinoamericana de Trabajadores). Eval.A-1 (DD) Indica (1) a (5)
30.9.81 PD 273/81	8289	-30.11.81.-En el día de ayer, recuperó su libertad. Eval:A-1.(TT)

Nombres

DOCUMENTOS: C/C KBA 25639 C/I. 85.699 Pdú

Serie Nro. Nro. Dpto.

OTROS DOC. _____

Pasaporte Lib. Enrol. etc.

NACIMIENTO: 10.5.66 Pdú

Fecha Lugar

DOMICILIO: Leandro Gómez 1519 Pdú

Calle Nro. Teléf. Ciudad o Localidad

PROFESION U OCUPACION: Estudiante Bachillerato

LUGAR: _____ CARGO: _____

IDEOLOGIA POLITICA: _____ CLASIFICACION: _____

DATOS COMPLEMENTARIOS: Soltera

Est. Civil Cónyuge Hijos

Otros familiares [redacted]

056026

Fo 2

Fecha	Documentos	ANTECEDENTES A REGISTRAR
23.3.83	25258 Pag 032 y 093 (WJ)	-22.3.83-SE.PLA.CO.DI. por Nota Nº535/83/D solicita aval para Beca a EE.UU., SE ATRUEBA por Memo.(A) 651/83 del 4.4.83 (2da. Parte) (C)
7.4.83	25591	D.I.I.: Se registra Sin antecedentes en esa Dirección(C)

SERVICIO DE INFORMACION
DE DEFENSA
Dep. 1

Confeccionado el 29-VI-1970

VARIOS

FOTO

Apellidos ETCHECHURRY QUINTEROS

Nombres Miguel José

Fecha de Nacimienlo 22 años (1969)

Lugar de Nacimiento Uruguay

Est. Civil Soltero

Cred. Cívica ..... Ced. Identidad 986.582

Otros Documentos .....

Ocupación Estudiante de Agronomía

Padre .....

Madre .....

Domicilio Avda. Brasil 3042 Ap. 502 Ciudad Montevideo

Otros datos .....

[redacted]

10-IX-969 Parte 80	B72-D27 Año 1970	-Detenido por violación del Decreto de Medidas Preventes de Seguridad.-

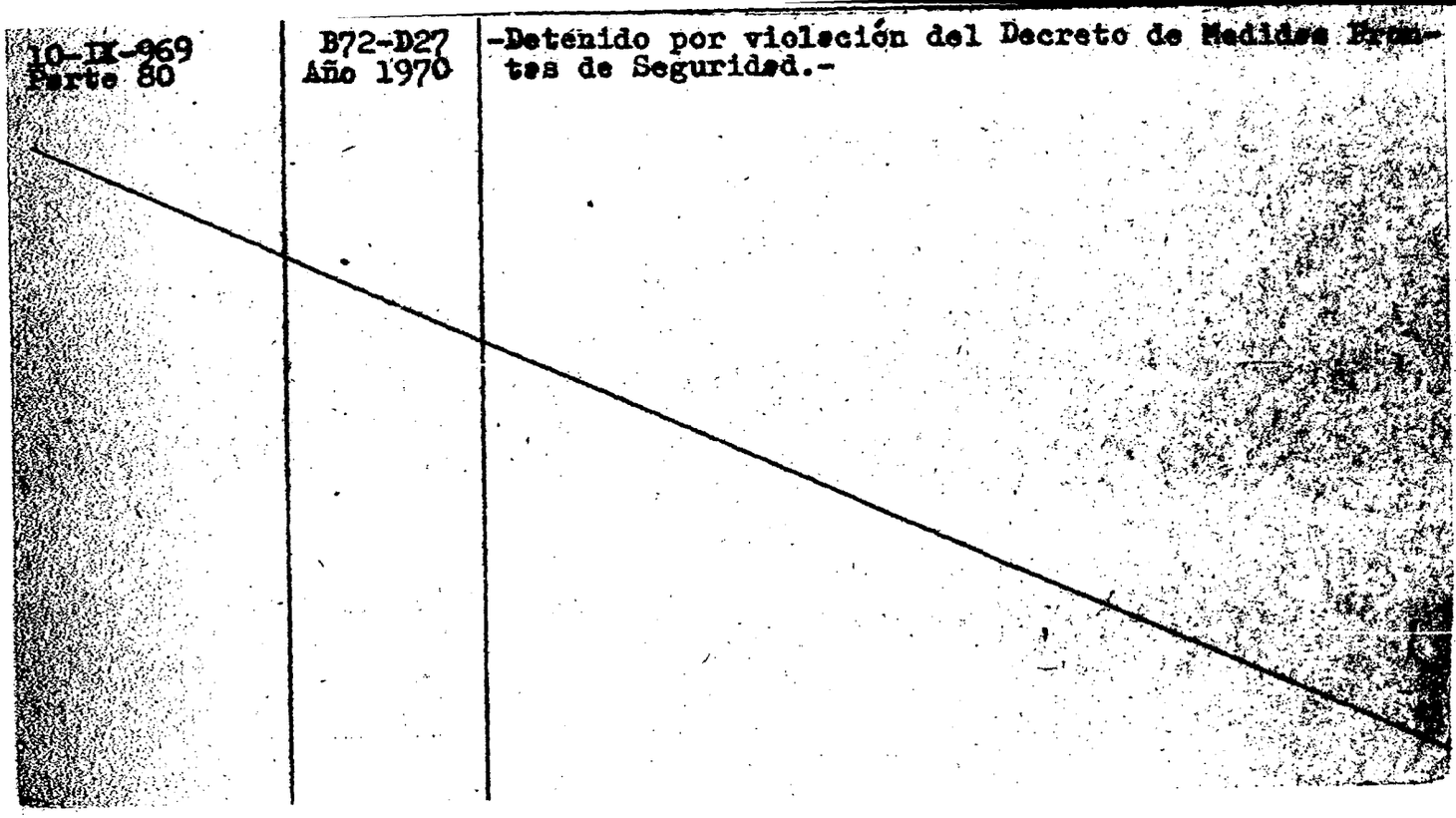

Serie Nro. Nro. Dpto.

OTROS DOC. _____
Pasaporte Lib. Enrol. etc.

NACIMIENTO: 36 años (1970).-
Fecha Lugar

DOMICILIO: Dr. Ugón 315 Rivera
Calle Nro. Teléf. Ciudad o Localidad

PROFESION U OCUPACION: Fletero

LUGAR: _____ CARGO: _____

IDEOLOGIA POLITICA: _____ CLASIFICACION: _____

DATOS COMPLEMENTARIOS: _____
Est. Civil [redacted] Cónyuge Hijos

_____
Otros familiares

		afiliado al Partido Comunista con el Nro.51820, fecha ingreso: 30.11.70, presentado por C. BUSTO y Antonio C. CASTILLO, seccional: Cerro.- Eval: B-1 (M).-
24/9/82 No.93/82 Secc.1ra,	C.H.C.P. INGRESO MONTEVIDEO	-16/11/82: En la fecha se contestó dicha constancia a nombre de ETCHECHURY, Albertino, con el antecedente anteriormente registrado, no pudiéndose establecer si el mismo corresponde a dicha persona.-(E6)

DOCUMENTOS: C/C. [illegible]
Serie Nº Nº

OTROS DOC. .....
Pasaporte Lib. Enrol. etc.

NACIMIENTO: 14/7/936 Rivera
Fecha Lugar

DOMICILIO: Cerrito 726 Apto. 242
Calle Nº Teléf. Ciudad o Localidad

PROFESION U OCUPACION: Enfermero

LUGAR: Casa de Galicia CARGO: .....

IDEOLOGIA POLITICA: ..... CLASIFICACION: .....

DATOS COMPLEMENTARIOS Casado
Est. Civil Cónyuge Hijos

Hijo de: Catalicio
Otros familiares

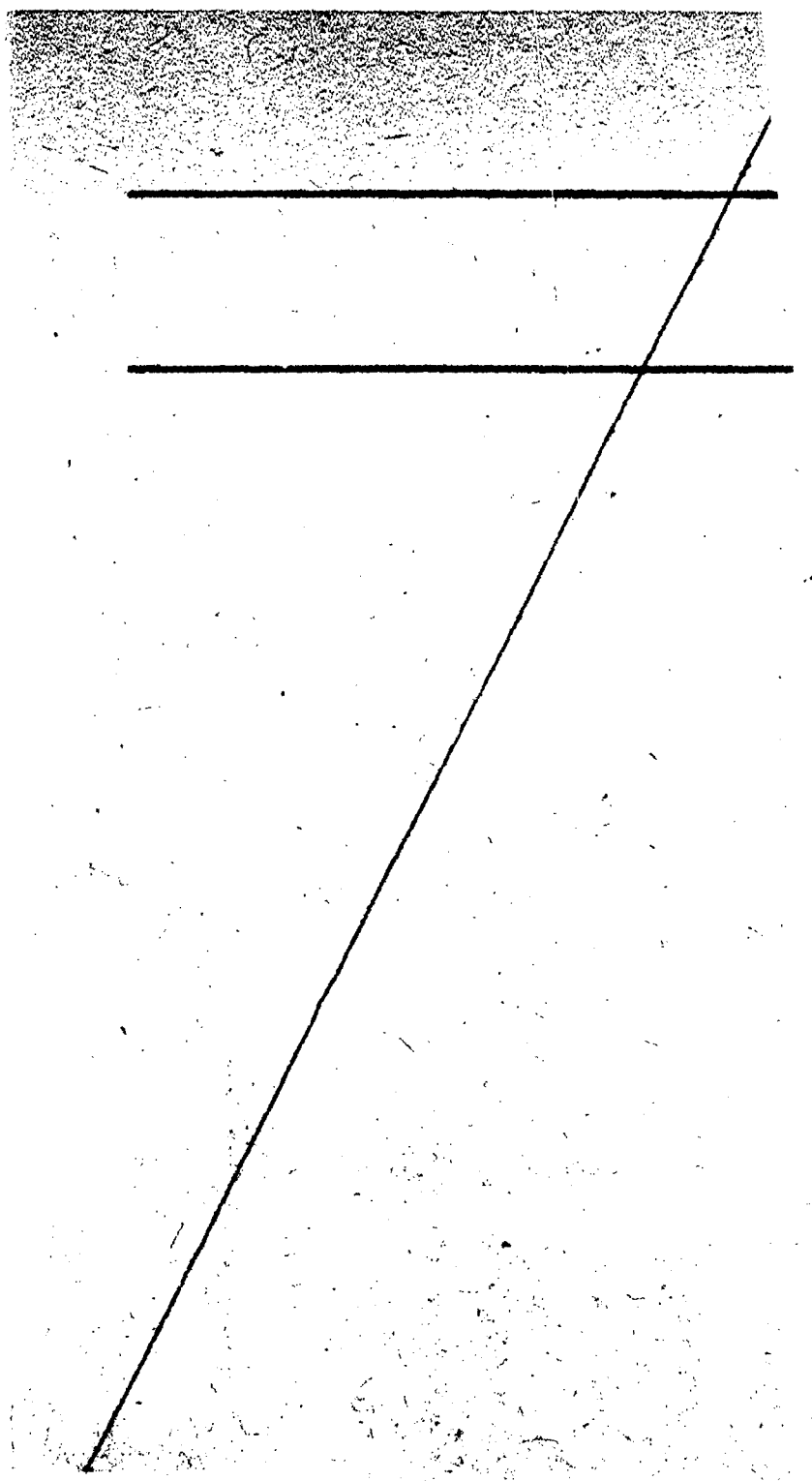

DOCUMENTOS: C/C. ..... C/I. .....
Serie No. No. Opto.

OTROS DOC. .....
Pasaporte Lib. Enrol. etc.

NACIMIENTO: .....
Fecha Lugar

DOMICILIO: Km. 26 Cno.Maldonado .....
Calle No. Teléf. Ciudad o Localidad

PROFESIÓN U OCUPACIÓN: .....

LUGAR: ..... **CARGO:** .....

IDEOLOGÍA POLÍTICA: ..... **CLASIFICACIÓN:** .....

DATOS COMPLEMENTARIOS .....
Est. Civil Cónyuge Hijos

Hijos:Julio y Piedad .....
Otros familiares

DOCUMENTOS: C/C. ..... **C/I.** .....
Serie No. No. Dpto.

OTROS DOC. .....
Pasaporte Lib. Enrol. etc.

NACIMIENTO: .....
Fecha Lugar

DOMICILIO: Km. 26 Cno. Maldonado .....
Calle No. Teléf. Ciudad o Localidad

PROFESIÓN U OCUPACIÓN: .....

LUGAR: ..... **CARGO:** .....

IDEOLOGÍA POLÍTICA: ..... **CLASIFICACIÓN:** .....

DATOS COMPLEMENTARIOS .....
Est. Civil Cónyuge Hijos

Hijos: Julio y Piedad .....
Otros familiares

27.4.83	0470/80 Pág. 6	1.10.80:Visita a su hijo,Julio ETCHECHURI [illegible],in- ternado en el E.M.R.1.Es de hacer notar que el mencio- nado recluso es sindicado dentro del Establecimiento, como integrante deldenominado Movimiento "PUNTISTA".- Eval:A-1(AD)

NOMBRE .....

EDAD .....

DIRECCION .....

C. C. o C. IDENTIDAD .....

ESTATURA, PESO, y CUTIS .....

PROFESION .....

OBSERVACIONES .....

.....

Ficha Nro. _____ Confec. _____

ETCHECHURY — Apellidos

JULIETA — Nombres

DOCUMENTOS: C/C _____ (Serie / Nro.) C/I. _____ (Nro. / Dpto.)

OTROS DOC. _____ (Pasaporte / Lib. Enrol. / etc.)

NACIMIENTO: _____ (Fecha / Lugar)

DOMICILIO: _____ (Calle / Nro. / Teléf. / Ciudad o Localidad)

PROFESION U OCUPACION: Profesora

LUGAR: _____ CARGO: _____

IDEOLOGIA POLITICA: _____ CLASIFICACION: _____

DATOS COMPLEMENTARIOS: _____ (Est. Civil / Conyuge / Hijos)

[redacted]

Otros familiares

056032 FR 2

Fecha	Documentos	ANTECEDENTES A REGISTRAR
12.9.74	2316 Ev.C-6.	Figura en una nómina de Profesores de Enseñanza Secundaria (Afiliados a la Gremial de Profesores de Montevideo y Federación Nacional de Profesores) vinculados a actividades de proselitismo y agitación subversiva o simpatizantes de las mismas.(E),-
7/4/77	D. 307	-Figura en una relación de profesores que serían de tendencia izquierdista,contenida en un folleto publicado por la Federación Nacional de Profesores de Enseñanza Secundaria,enocasión de la elección de Consejeros,que se llevó a cabo en la ciudad de Salto,en los días 29 y 30 de Julio,entre los años 1969/1972.-(Eval.A-1)(LL).-

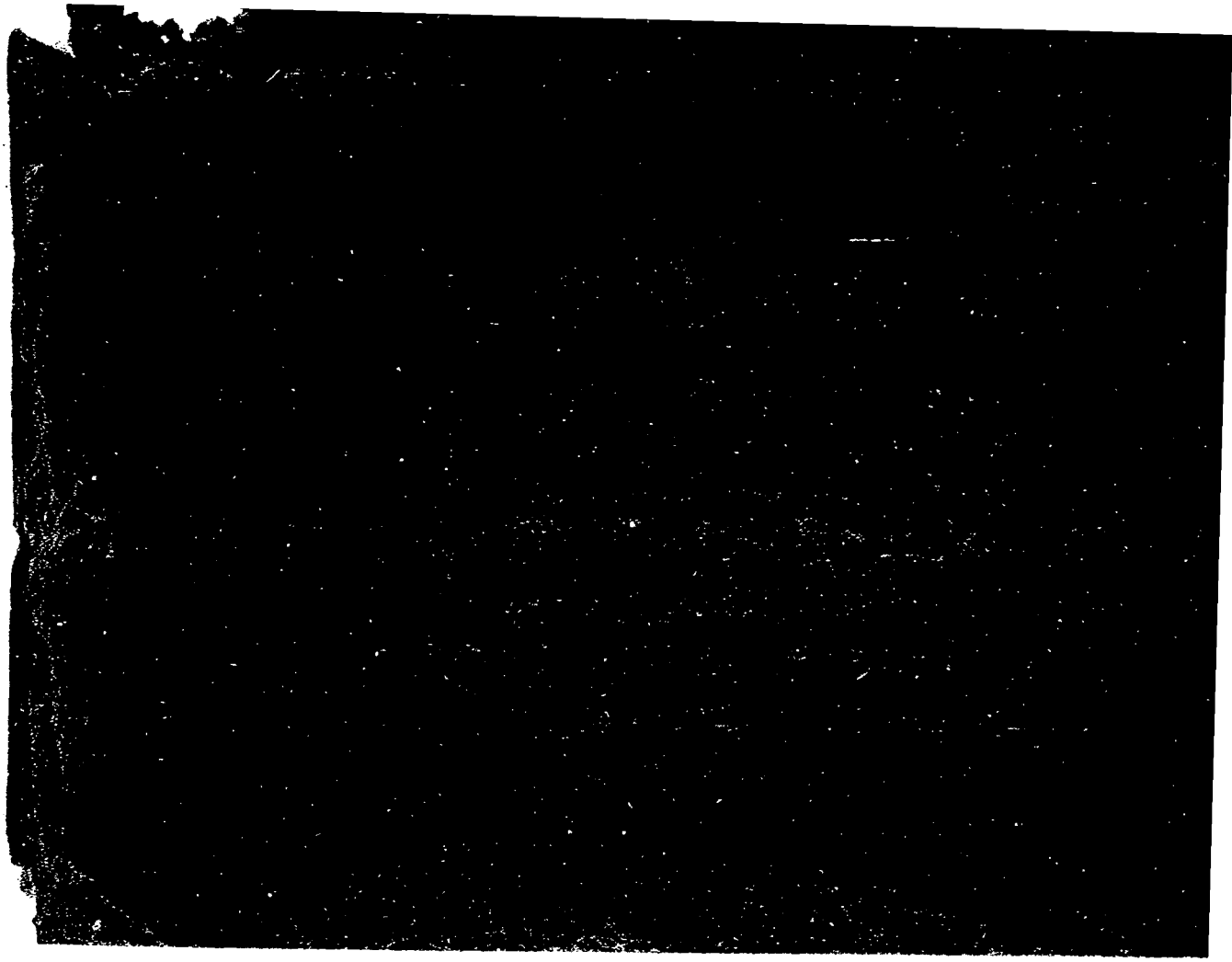

1839.

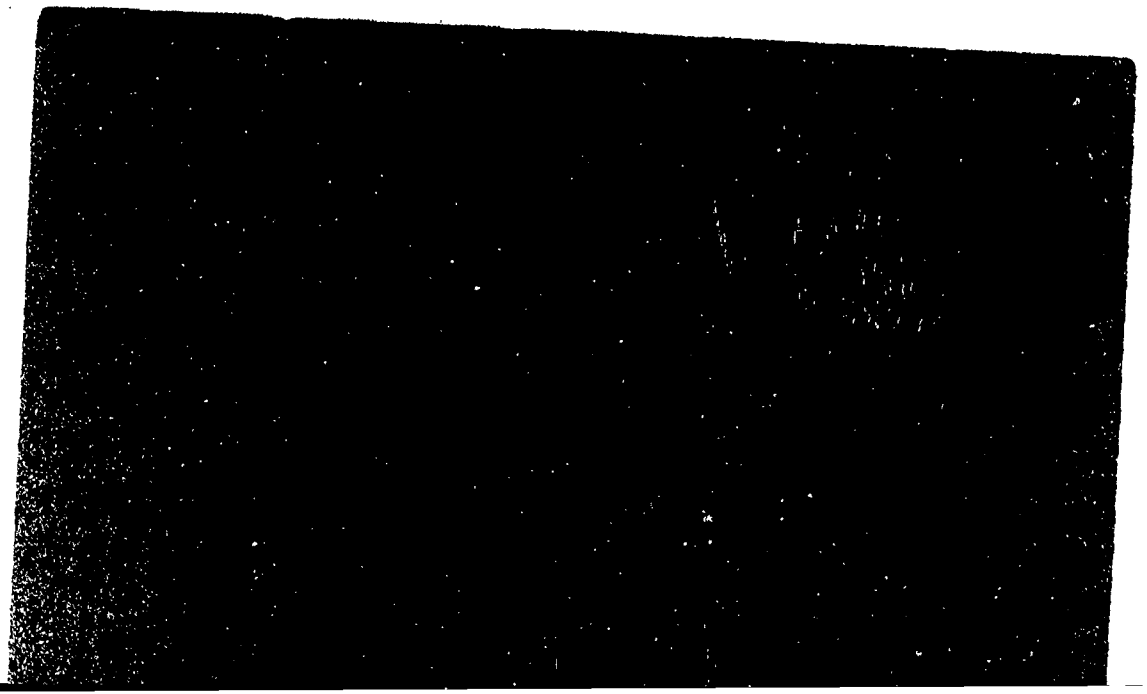

		///...Figura en una relación de Internados en Medidas Prontas de Seguridad al 28.2.81.LUGAR:DE.II.;ORIGEN:DE.II., FECHA:01.01.81,ANTECEDENTES:Condenado.(00)
	8/6/81	- Se contestó Memo Nº 912 para la D.N.I.I. para la D.NI.I. (MM)
12.06.81	D.4807 EMR 1	- Figura en relación de reclusos evacuados en el periodo comprendido entre el 25 de febrero al 25 de mayo de 1981.-Siendo reingreso, en E.M.R.1, 27/4/81.-(BC).-
7.5.81	3569 Pág.12 (LL)	- Figura en una relación de Internados por Medidas Prontas de Seguridad al 31.3.81; LUGAR: Bn.I.6; ORIGEN: D.E.II; FECHA: 21.1.81; ANTECEDENTES: Condenado.-(GG)
13.6.81	Doc.4904	-Figura en una relación de internados por medidas prontas de seguridad.al 30.4.81,MOVIMIENTO: Baja del D.E.II siendo su unidad de control BN.I.6. Eval.: A-1 (VL)
		- Figura en una relación de Movimiento de Recluídos al 30-04-81. MOVIMIENTO: Baja del Bn.I.6 FECHA: 28-04-81 CAUSA: Traslado JUEZ: J.M.I.2do FECHA DET.: 12-12-73 ANTECEDENTES: Procesado Nuevamente. Eval.: A-1 (VL)

FECHA	DOCUMENTOS	056033 ANTECEDENTES A REGISTRAR
14.12.81	D.10298	**Familiares de presos políticos uruguayos denunciaron una vez más las condiciones de vida de los mismos en la cárcel, mencionando entre otros al causante. EVAL:A-2. (VM).**
16.02.82	D. 5757/ 28	-Figura en una relacion de la Corte Electoral, de ciudadanos inscriptos en el Registro Civico Nacional, que se encuentran comprendidos en el Art. 1, Literal "B" del Acto Institucional No. 4, con prohibicion de ejercer el derecho de voto. (Procesados por delitos de "Lesa Nacion").EVALUACION A-1(VL) Indica (4) (5) (6)
16.02.82	D.6004/81 20	-Se encuentra comprendido en el Art.1o. literal b) del Acto Institucional No.4,por haber sido procesado el 6 VIII 1973 por los delitos previstos en. C.P.M. 60 (V) 60 (I) Inc 6 en rel 60 (VII) C.P.O. EVALUACION A-1 (LA)
03.3.83	D.0038/81	-Figura en una relación de Movimiento de Recluídos al 31.12.80.MOVIMIENTO: Condenado.FECHA:11.12.80.CAUSA: Libertad Definitiva.JUEZ:1a.I.3er.T. FECHA DE DET: 12/12/73.ANTECEDENTES:C.25.10.79. 7 años Penit. Según P.M.E. de fecha 10.03.81. EVAL:A-1.- (SM).-
1.3.83	0066/81	Recluso Nº1655.Figura en una relación de recluidos y evacuados del E. .R. Nº1 en réginen de M.P.S. en el período comprendido entre el 25 de noviembre de 1980 al 25 de febrero de 1981.M.P.S.20.2.81. Eval:A-1.- (PS)

056033

FECHA	DOCUMENTOS	ANTECEDENTES A REGISTRAR
		ETCHEVERRY Julio César.- Fs 5
20/3/83	21296/82	Es mencionado en un informe realizado por el "Servicio de Paz y Justicia" (SERPAJ-URUGUAY), referente a la situación de los "presos políticos"en nuestro país.- Dicho informe manifiesta que fue detenido el 4-12-73, siendo sentenciado en la. Instancia a 9 años de reclusión por el delito de "Asociación para delinquir",disminuyéndosele a 7 años al pasar al Supremo Tribunal, cumpliendo su pena el día 13.12.80,-firmando su libertad.- Dicho informe aduce que en fecha posterior fue retirado e ingresado en un establecimiento militar de San José, hasta el 26.4.81, fecha en la cual manifiesta el citado informe, es regresado al Establecimiento de Reclusión de Libertad donde permanece hasta el 23.5.81.- Es de destacar que el titular se encuentra en dicho informe entre personas que se les mantiene retenidas en el establecimiento mencionado anteriormente, habiendo cumplido supuestamente su condena.- Eval. D-5 (Y)
9.4.83	2432+/83	FECHA DE DETENIDO: 12.12.73, UNIDAD CAPTORA: USACBL, CONDENADO: 7 años, FECHA DE LIBERTAD PROBABLE: 12.12.80 LIBERTAD DIFINITIVA. Nuevo Proc. Art.60(V) CPM.-Eval.A-1.-(FE)

FECHA	DOCUMENTOS	056033 ANTECEDENTES A REGISTRAR Fs 6
27.4.83	0470/80 Pág.6	1.10.80:Figura en una relación de reclusos del E.M.R.1,integrantes del denominado Movimiento "PUNTISTA".Es visitado en el Establecimiento por su esposa María del Carmen MENTANCUR, sus padres Basilico y Eloísa y su hermana Piedad.- Eval:A-1(Indica 7 al 9)(AD)
29.4.83	24741/83	-3.3.83-Figura en una relaci´n de M.P.S.,procedente de la P.M.E..-Detenido el 12.12.73, en el E.M.R.1,Libertad vigilada el 21.1.81.,pertenece al M.L.N. - Eval A-1 (V)
29.4.83	24746/83	-3.3.83-Figura en una relación de detenidos en el E.M.R.1. Detenido el 12.12.73,Pertenece al M.L.N.SEISPUNTISTA.- Eval A-1 (V)
29.4.83	18378/83	-2.9.82-Ficha del E.MR.1 establece:Detenido el 6.8.74. Procesado por el Art. 60 (I),60(V) inc.6to.,60(XII) ley 14068.Pertenece al M.L.N. Col.7 Grupo Militar.zona collar Sector Camino.- Eval B-2 (V) (Indica 10)
25.5.83	26642/19	En consolidado de P.M.E. del 31.03.83, figura como Sent.1a I.:C 136/82;02.03.82;12 años P.C.354/78; S.2da.I.:7 años I y L.D.:12.12.80. 24.03.83.Condenado S.T.M. 10 años P.C.136/82-Seispuntista.(2 causas)

DEFENSA NACIONAL 056034-C

S. I. D.

Dep. I Secc, I

Sub - Secc. G

Ficha Nro._____ Confec._____

ETCHECHURY ASUAGA — Laura

Apellidos — Nombres

DOCUMENTOS: C/C._____ C/I._____

Serie — Nro. — Nro. — Dpto.

OTROS DOC. _____

Pasaporte — Lib. Enrol. — etc.

NACIMIENTO: _____

Fecha — Lugar

DOMICILIO: _____

Calle — Nro. — Teléf. — Ciudad o Localidad

PROFESION U OCUPACION: Estudiante Ciencias Econom.

LUGAR: _____ CARGO: _____

IDEOLOGIA POLITICA: _____ CLASIFICACION: _____

DATOS COMPLEMENTARIOS: _____

Est. Civil — Conyuge — Hijos

Otros familiares

056034 Fs2

Fecha	Documentos	ANTECEDENTES A REGISTRAR
12/9/73	2932	Candidato para integrar la Asamblea del Claustro Universitario, orden estudiantil lista 19 de la Facultad de Ciencias Econom. (K)
14.2.84	8400843	/004. 29.1.84. En la fecha Raúl COUTO le envía desde Barcelona una carta a German ARAUJO, en la que entre otras cosas le menciona que las publicaciones e informaciones "censurables" se las enviaría al domicilio de Lala (Laura ETCHECHURY), que podría tratase de la causante.Eval. A-2 (SI).

056035-9 Fs1

MINISTERIO DE DEFENSA NACIONAL
S. I. D.

Dep. I Secc. I
Sub-Secc. A/N
Ficha Nro. ..... Confec. 25/9/72

ETCHECHURY ..... Nelson
Apellidos Nombres

DOCUMENTOS: C/C. ..... C/I. .....
Serie Nro. Nro. Dpto.

OTROS DOC. .....
Pasaporte Lib. Enrol. etc.

NACIMIENTO: .....
Fecha Lugar

DOMICILIO: .....
Calle Nro. Teléf. Ciudad o Localidad

PROFESION U OCUPACION: .....

LUGAR: ..... CARGO: .....

IDEOLOGIA POLITICA: Comunista. CLASIFICACION: .....

DATOS COMPLEMENTARIOS: .....
Est. Civil [redacted] Conyuge Hijos

.....
Otros familiares

056035

Fecha	Documentos	ANTECEDENTES A REGISTRAR
1971.	Lista 1001 DURAZNO	Candidato en el 3er. lugar Suplente del 1er. Titular a la Intendencia Municipal, en las listas del P.Comunista. "PP".-
1971.	Listas 988.- 1808.	Candidato en el 3er.suplente del 1er.titular a la Intendencia Municipal por el dpto.de Durazno.sub lema Fren

SERVICIO DE [illegible]

DE DEFENSA

Dep. 1

Confeccionado el [illegible]

VARIOS

FOTO

Apellidos ETCHEGUIT

Nombres Nelson

Fecha de Nacimiento

Lugar de Nacimiento

Est. Civil

Cred. Cívica Céd. Identidad

Otros Documentos

Ocupación

Padre

Madre

Domicilio Ciudad

Otros datos

CHIESA Hnos. Ltda - 8100 - 3 - 72

FICHA 056035 COMPLEMENTARIA

Fs 4

DOCUMENTO		ANTECEDENTES
Fecha	Origen	
NOV.1971	LISTA 9888 PDC F.A	Candidato como 3er.suplente del 1er.titular a la Intendencia Municipal por el dpto.de Durazno/SS/

056036-F

JUNTA DE COMANDANTES EN JEFE

S. I. D.

Dep. I [redacted] Secc. I

Sub Secc. A/N

Ficha No. ..... Confec. 27.4.83

ETCHECHURY MOREIRA ..... Piedad .....
Apellidos Nombres

DOCUMENTOS: C/C. ..... **C/I.** .....
Serie No. No. Dpto.

OTROS DOC. .....
Pasaporte Lib. Enrol. etc.

NACIMIENTO: .....
Fecha Lugar

DOMICILIO: Km. 26 Cno. Maldonado .....
Calle No. Teléf. Ciudad o Localidad

PROFESIÓN U OCUPACIÓN: .....

LUGAR: ..... **CARGO:** .....

IDEOLOGÍA POLÍTICA: ..... **CLASIFICACIÓN:** .....

DATOS COMPLEMENTARIOS .....
Est. Civil Cónyuge Hijos

Hija de: Basilicio y Eloísa .....
[redacted] Otros familiares

FECHA	DOCUMENTOS	056036 ANTECEDENTES A REGISTRAR	FAZ
27.4.83	0470/80 Pág. 6	1.10.80:Visita a su hermano Julio ETCHECHURY MOREIRA, internado en el E.M.R.1.Es de hacer notar que el mencionado recluso es sindicado dentro del establecimiento,como integrante del denominado Movimiento "TUPTISTA" Eval:A-1(AD)	

056037-58s.1

SERVICIO DE INTELIGENCIA NACIONAL
SERVICIO DE INFORMACION DE DEFENSA

M / F

Fecha 21 de noviembre de 1947.-

Ficha N°

CANEPA(2)

Nombre E T C H E C O P A R , Carlos A. .-

Nacionalidad

Profesión o actividad Dtor. Observatorio Astronómico.-

Lugar de nacimiento

Documentos que posee

Domicilio Casilla de Correo No. 86 Teléf. (1)

FILIACION

Edad aparente color del cutis de los cabellos

estatura aspecto social

señas particulares

056037 Fs.2

	Fecha	Contenido
1)	21.XI.47	Se inicia la ficha.

Lugares donde frecuenta

afiliado a

actividad política y donde actúa

COMUNISMO

Antecedentes policiales

vehículos que posee o que guía

nombre y número de personas que forman su familia

DATOS COMPLEMENTARIOS

1) Disertará en el Inst.Cul.Urug.-Soviético el 21.XI.947 a las 19 horas, en el local de 18 de julio 1333 (entresuelo), cuya entrada será libre. (datos de "JUSTICIA" 21.XI.947.)

...oma como haciendo declaraciones a "El Popular", ... torno al viaje espacial realizado por los rusos Alexis LEONOV y Pavel BELIAEV.-

24.8.77 D.0869
PKI No. 6[illegible]/0/977
D.E.I. OCOA.

- Datos proporcionados por la DNII:
1964 - Destinatario de material literario desde Moscú.-
Julio/65 - En la fecha se establece que se desempeñó como vocal de la Comisión Nacional de la UNESCO en el Uruguay para el período 1965/67.
13.12.65 - Figura como suscriptor de libros de la Editorial "Pueblos Unidos" (EPU).-
22.8.73 - "El Popular" - Candidato por la Facultad de Humanidades y Ciencias, orden docente, para integrar la Asamblea General del Claustro Univesitario; integró la lista No. 134 lema: "Autonomía, libertad e Investigación", de tendencia izquierdista.-
5.8.77 - Se establece que integra el Comité Nacional de Astronomía.-
(S).- Eval. A-1.-

050037

F.4

FECHA	DOCUMENTOS	ANTECEDENTES A REGISTRAR
20.5.82.	D.14990	Es mencionado en la página/s 89, del libro "EL COMUNISMO EN URUGUAY", figurando como profesor del Instituto de Profesores " ARTIGAS".-Eval.A-1.-(FE)
28.11.82	2161/80 Pág.03	17.12.80:Figura en una nómina de Docentes de la Facultad de Humanidades y Ciencias declarados cesantes en el período OCT/73 a la fecha.Causal:cese por edad.- Eval:A-1(Indica 2)(AD)
2.12.83	11941 / 82 PAG. 1754	- POSEE ANTECEDENTES EN EL CONSEJO - EVAL - A - 1. (6) INDICA ( ) ( ) ( )

SERVICIO DE INFORMACION
DE DEFENSA
Dep. 1

056038-3

FI

Confeccionado el 5-VIII-1972-

VARIOS

FOTO

Apellidos **ETCHEGARAY LOPEZ**

Nombres **Adrubo.**

Fecha de Nacimiento 17 de Enero de 1927 (1)

Lugar de Nacimiento **ORIENTAL.-** Montevideo

Est. Civil

Cred. Cívica B.A.B. 8707 (2) Céd. Identidad **701.938.-**

Otros Documentos

Ocupación **Portero del Banco Comercial-Casa Central.-**
Changas (1976 a la fecha) (3)

Padre Jacinto Salvador
(4)

Madre Clodomira

Domicilio **TIBURCIO GOMEZ 1341. Apto.5.-** Ciudad **MONTEVIDEO.-**
Feliciano Rodríguez No. 3162 (1981) (5)

Otros datos

CHIESA Hnos. Ltda - 8.000 - 3 - 72

FICHA COMPLEMENTARIA 056939 Fs 2

DOCUMENTO		ANTECEDENTES
Fecha	Origen	
23-VIII-1969	Dec.77-113	Ha integrado y adherido en una nómina de Huelguistas del Banco Comercial.- (ML)
20/II/981	C.H.C.P. No.83/81 Secc.9na.-	29/JUN/981 - En la fecha se contestó dicha Constanda solicitada por el causante para su posible ingreso a la Intendencia Municipal de Montevideo como Chofer.- Indica (1) al (5).- (CC)

Alfredo
NOMBRES

Fs1

FOTO

Fecha y Lugar de Nacimiento .....

Domicilio .....

Documentos .....

Nacionalidad .....

Profesión .....

Nombre del Padre Alfredo ETCHEGARAY VIDAL Nacionalidad Raquel CARVALLIDO ALBIN

Nombre de la Madre ..... Nacionalidad .....

Estado Civil ..... Nombre del Cónyuge .....

Nacionalidad del Cónyuge .....

Nombre y edad de los hijos .....

Otros datos El mencionado concurrió a una despedida ofrecida por sus padres en honor

056039

FECHA	ORIGEN	ANTECEDENTES
30-3-82	Doc. Nº 13.293	del Profesor Adolfo SILVA DELGADO, con motivo de su designación como Embajador en la República de Corea y del cual se posee extensos antecedentes en este Servicio. (Inf. del Doc. por persona Nº 150 del 21.8.80)(S.D.S.).-

Fj 2

Imp. Nacional - 1314/79

JUNTA DE COMANDANTES EN JEFE
S. I. D.

Sub. Secc. [redacted]

Ficha N.º ..... Confec. 10.8.82

ETCHEGARAY VIDAL — Alfredo
Apellidos — Nombres

DOCUMENTOS: C/C AIA 8489 (1) C/I. 313.584-4(Mdeo.)(2)
Serie N.º N.º Dpto.

OTROS DOC. .....
Pasaporte Lib. Enrol. etc.

NACIMIENTO: 3.2.23 (3) Montevideo (4)
Fecha Lugar

DOMICILIO: Mercedes 1129 (5)
Calle N.º Teléf. Ciudad o Localidad

PROFESION U OCUPACION: Ing. Jubilado-Hacendado (6)

LUGAR: ..... CARGO: .....

IDEOLOGIA POLITICA: ..... CLASIFICACION: .....

DATOS COMPLEMENTARIOS: Casado (7) Raquel CARVALLIDO ALBIN(8)
Est.Civil Cónyuge Hijos

Otros familiares

		...02: figura junto con Danilo SENA; U.PEREIRA REVERBEL; Guido MICHELIN SALOMON; Eduardo CRISPO AYALA; Carlos PIRAN y otros, entre un grupo de adherentes a un nuevo movimiento político denominado "POR PACHECO PRESIDENTE", fundado el 29/JUL. de los corrientes, en una asamblea a la que concurrieron aproximadamente docientas personas.-(Y)
9/9/82	18801	Figura en el 49 lugar de la lista 248 del Partido COLORADO Agrupación POR PACHECO PRESIDENTE Dpto. de MONTEVIDEO como candidato para integrar los Deliberantes Departamentales y Convenciones Nacionales en las Elecciones internas de los PP.PP. del 28 de Noviembre de 1982. (O-80) INDICA (1) a (7)
16/10/82	— — —	Por Oficio Nº. 904/82 el S.I.D. comunica a la Corte Electoral, que de acuerdo a las disposiciones vigentes, no existen objeciones para que el causante integre la lista de referencia. (O-80)
30.3.82	Doc. NO. 13.293	-El mencionado y su señora ofrecieron una despedida en honor del Profesor Adolfo SILVA DELGADO, con motivo de su designación como Embajador en la República de Corea y del cual se posee extensos antecedentes en este Servicio. (Inf. del doc. por persona No.150 del 21.8.80) (S.D.S.).- Indica (8).-

Nombres .....

C/C ..... C/I. .....
Serie Nº Nº Dpto.

OTROS DOC. .....
Pasaporte Lib. Enrol. etc.

NACIMIENTO: .....
Fecha Lugar

DOMICILIO: .....
Calle Nº Teléf. Ciudad o Localidad

PROFESION U OCUPACION: .....

LUGAR: ..... CARGO: .....

IDEOLOGIA POLITICA: ..... CLASIFICACION: .....

DATOS COMPLEMENTARIOS: .....
Est. Civil Cónyuge Hijos

.....

Otros familiares

		...z la fecha se establece que integra en carácter de 1er.Vice-Presidente la Comisión del Club de Leones de Young, para el período 83/84.-Eval:A-1 (GO)Ind.1.
5.10.83	17356/82 Pág.17	Indica IDEM. Dec.28714.-Eval.A-1.-(FE)

No. Opto.

OTROS DOC.: ..... Paseporte Lib. Enrol. etc.

NACIMIENTO: ..... Fecha Lugar

DOMICILIO: ..... Trinidad-FLORES
Calle No. Telef Ciudad o Localidad

PROFESION U OCUPACION: Obrero Municipal

LUGAR: Intendencia de Flores **CARGO** .....

IDEOLOGIA POLITICA ..... **CLASIFICACION** DIRIGENTE

DATOS COMPLEMENTARIOS .....

Est. Civil [redacted] Conyuge Hijos

Otros Familiares

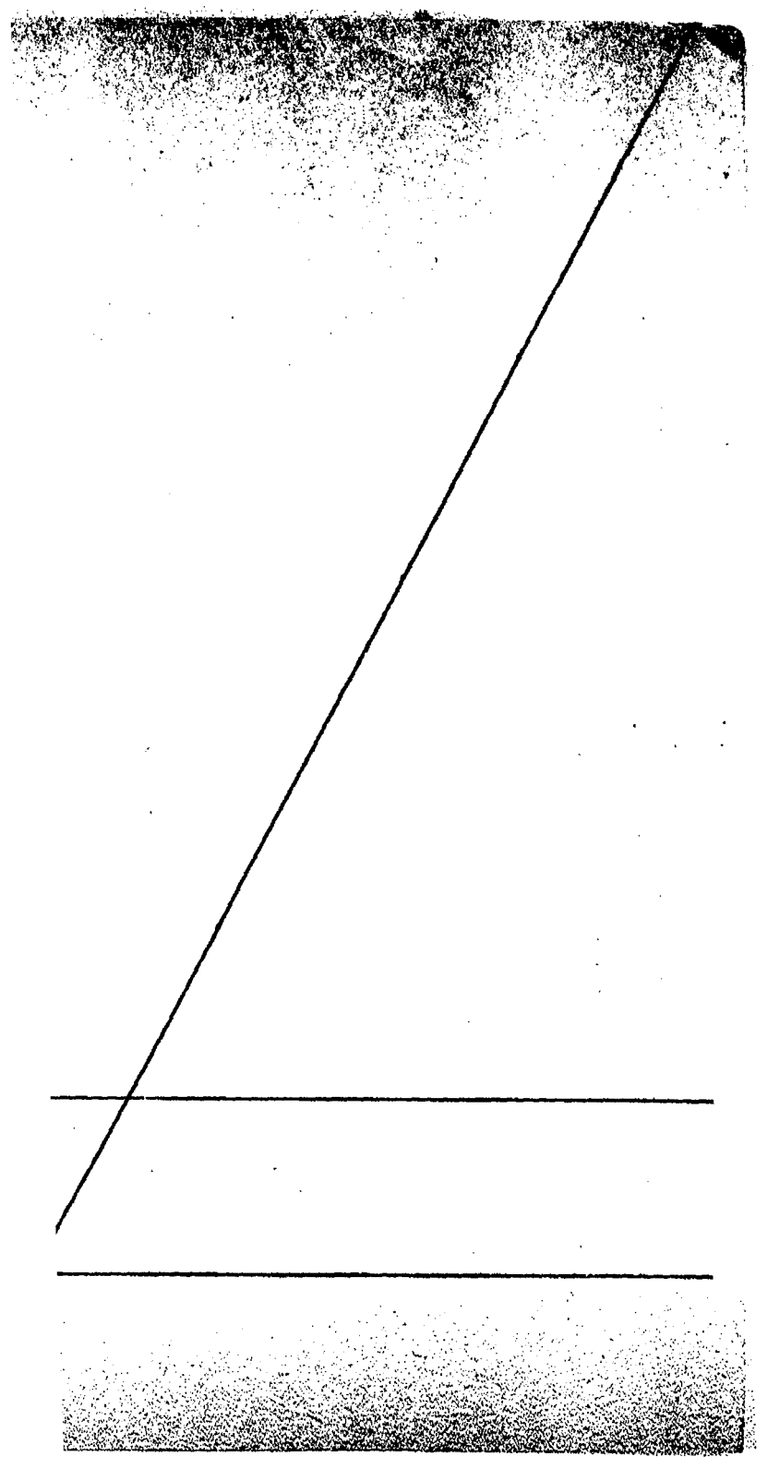

DOCUMENTOS: C/C ..... C/I .....
Serie N° N° Dpto.

OTROS DOC. .....
Pasaporte Lib. Enrol. etc.

NACIMIENTO: .....
Fecha Lugar

DOMICILIO: .....
Calle N° Teléf. Ciudad o Localidad

PROFESION U OCUPACION: .....

LUGAR: ..... CARGO: .....

IDEOLOGIA POLITICA: ..... CLASIFICACION: .....

DATOS COMPLEMENTARIOS: .....
Est. Civil Cónyuge Hijos

.....
Otros familiares

[redacted]

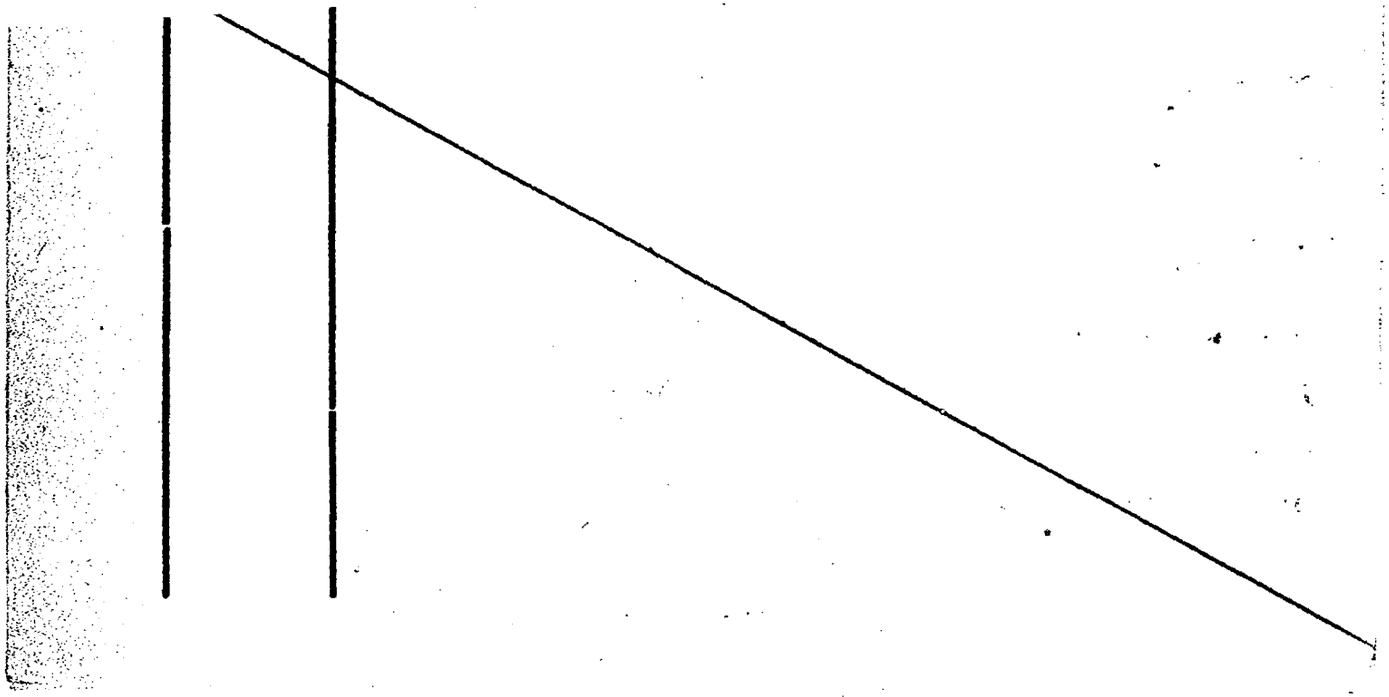

DOCUMENTOS: C/C ..... C/I. 1.420.699-1
Serie N° N° Dpto.

OTROS DOC. 210074
Pasaporte Lib. Enrol. etc.

NACIMIENTO: 2.12.58 Montevideo
Fecha Lugar

DOMICILIO: .....
Calle N° Teléf. Ciudad o Localidad

PROFESION U OCUPACION: .....

LUGAR: ..... CARGO: .....

IDEOLOGIA POLITICA: ..... CLASIFICACION: .....

DATOS COMPLEMENTARIOS: .....
Est. Civil Cónyuge Hijos

.....
Otros familiares

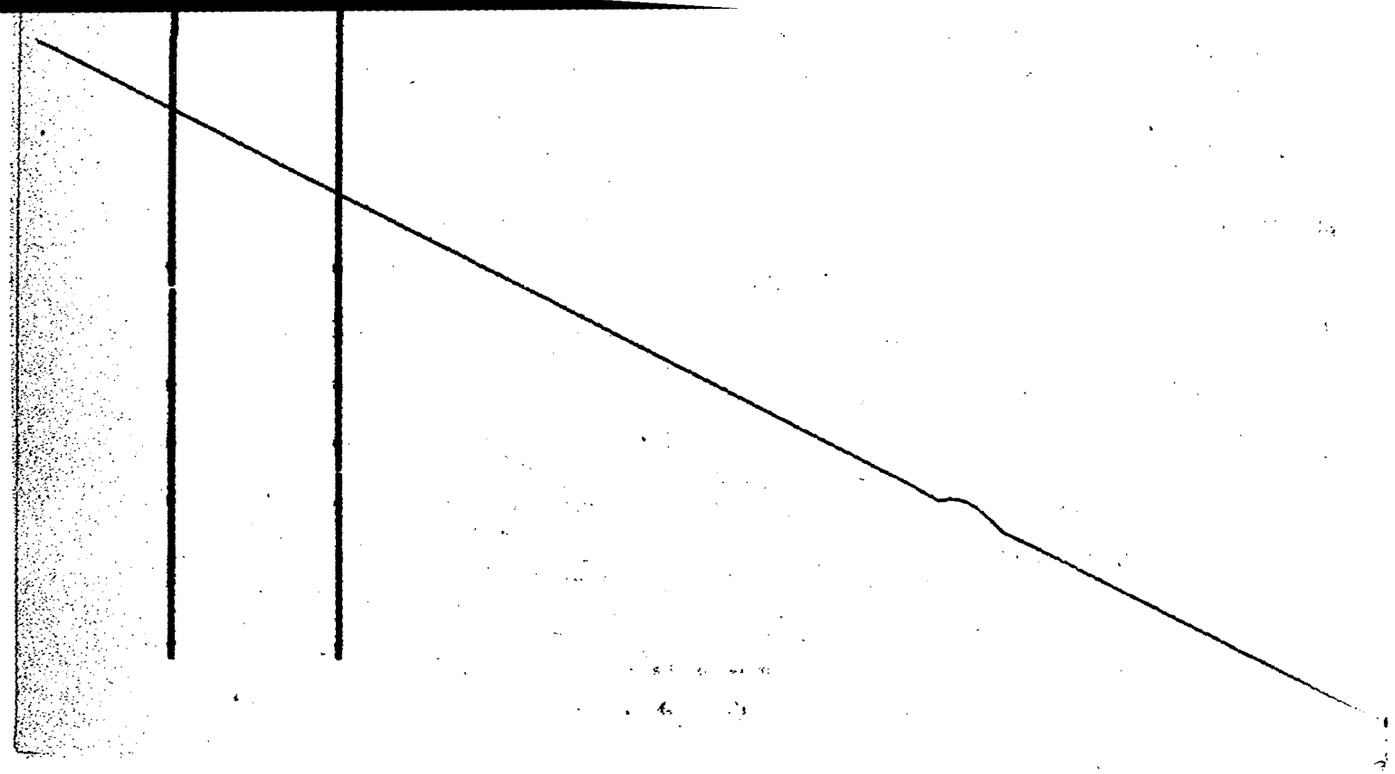

FOTO

Lugar de Nacimiento .....

Est. Civil .....

Cred. Cívica ..... Céd. Identidad .....

Otros Documentos .....

Ocupación .....

Padre .....

Madre .....

Domicilio ..... Ciudad .....

Otros datos .....

.....

.....

CHIESA Hnos. Lda - 8.000 - 3 - 72

Nov.1971	Lista 988 PDC F.A	Candidato en el 37.lugar a la junta Departamental por el [illegible] Paysandú sub lema Frente del Pueblo(SS)

FOTO

Fecha de Nacimiento 16 años (1972)

Lugar de Nacimiento Uruguay

Est. Civil

Cred. Cívica Céd. Identidad 1.388.569

Otros Documentos

Ocupación

Padre

Madre

Domicilio Avda. Agraciada 1442 (1972) Ciudad

Otros datos

CHIESA Hnos. Ltda. - 8.000 - 3 - 72

21.3.72	Doc. 526	_Detenida en averiguación por la J.P de San José mientras participaba en un campamento del Club Juventus en costas de San Gregorio._ Manifiesta que el fin del mismo era adaptarse a la vida de campaña y practicar actividad deportiva._(E) 20/JUL/978 -Se contestó por Mem.(A) No. 1422/78 a la D.N.I.I.(CC)

Dpto.

OTROS DOC. .....
Pasaporte Lib. Enrol. etc.

NACIMIENTO: .....
Fecha lugar

DOMICILIO: .....
Calle N.° Teléf. Ciudad o localidad

PROFESION U OCUPACION: .....

LUGAR: ..... CARGO: .....

IDEOLOGIA POLITICA: ..... CLASIFICACION: .....

DATOS COMPLEMENTARIOS: .....
Est. Civil Cónyuge Hijos

.....
Otros familiares

[redacted]

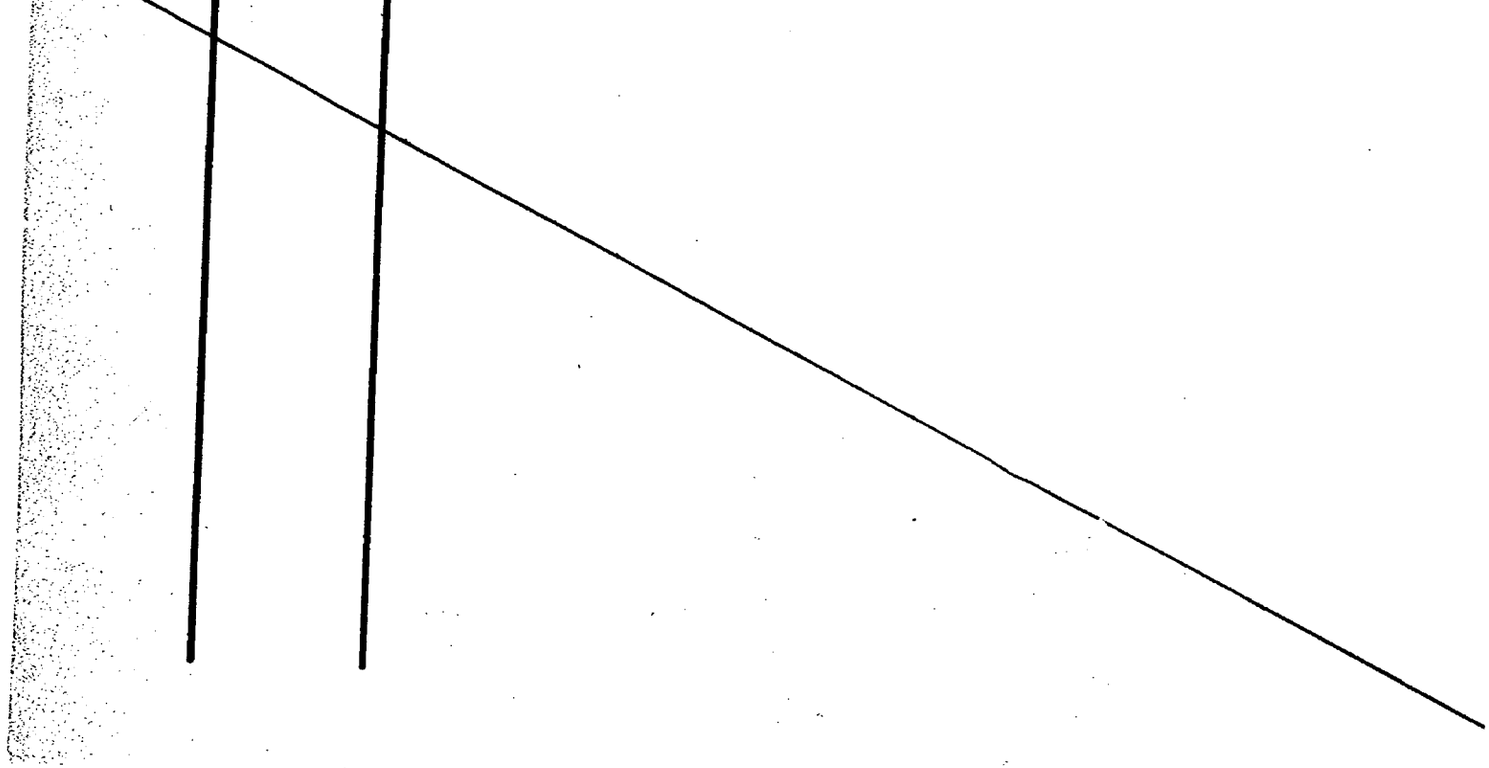

ETCHEGARAY CHEVESTE — Juan Angel
Apellidos — Nombres

DOCUMENTOS: C/C MAB. 8000 — C/I. ____
Serie — Nro. — Nro. — Dpto.

OTROS DOC. ____
Pasaporte — Lib. Enrol. — etc.

NACIMIENTO: 26 años — R. OU.
Fecha — Lugar

DOMICILIO: Barrio Cuchilla de la Pelvera — DEPTO. COLONIA.
Calle — Nro. — Teléf. — Ciudad o Localidad

PROFESION U OCUPACION: Peluquero.

LUGAR: ____ CARGO: ____

IDEOLOGIA POLITICA: ~~Comunista.~~ CLASIFICACION: ____

DATOS COMPLEMENTARIOS: ____
Est. Civil — Conyuge — Hijos

Otros familiares

21.4.75.	Doc.656.	= Afiliado al P.Comunista el 15.08.69.con el No.39650.- Fué presentado para su afiliación al P.C.por: José P.OLIVERO y Ignacio IBARBIA.(Microfilm incautado a RODNEY ARISMENDI).EVALUACION: B-2.(Y)

056047

18 SET. 1976

Fs3

Dpto. 1

Apellidos ETCHEGARAY CHEVESTE

Nombres Juan Angel

Documentos: AFIL.P.C.No.39638.

Ant, Secc: A B C D E G V

Secreto

056047

Fs 4

ANTECEDENTES

Fecha ing: 15.8.69.

Cr.26 años.

Dom: Barrio Cuchilla de la Polvora.Dpto.COLONIA

CC: MAB.8000.

Ocup: Peluquero.

8.1.76.Doc.OCOl.Aval: B - 2. (Y).

Apellidos ..... Julio C. ..... Nombres

DOCUMENTOS: C/C ..... Serie ..... N.o C/I ..... N.o ..... Dpto.

OTROS DOC. ..... Pasaporte ..... Lib. Enrol. ..... etc.

NACIMIENTO ..... Fecha ..... Lugar

DOMICILIO: ..... Calle ..... N.o ..... Teléf. ..... Ciudad o Localidad

PROFESION U OCUPACION: Func.Bancario

LUGAR: Suc.Pan de Azúcar del Bco.Rep CARGO: .....

IDEOLOGIA POLITICA ..... CLASIFICACION ACTIVISTA.-

DATOS COMPLEMENTARIOS ..... Est. Civil ..... Conyuge ..... Hijos

..... Otros familiares

056048

Fs 2

Fecha	Documentos	ANTECEDENTES A REGISTRAR
3/XI/71.	B-79-D-198.	-Funcionario del Banco de la República.-Trabaja en la Sucursal San de Azúcar.-(T).-

Secc. I

Sub-Secc. A/N

Ficha Nro. ..... Confec. .....

ETCHEGARAY BARRAN — Apellidos

Lorenzo — Nombres

DOCUMENTOS: C/C. ..... Serie ..... Nro. C/I. ..... Nro. ..... Dpto.

OTROS DOC. ..... Pasaporte ..... Lib. Enrol. ..... etc.

NACIMIENTO: ..... Fecha ..... Lugar

DOMICILIO: ..... Calle ..... Nro. ..... Teléf. ..... Ciudad o Localidad

PROFESION U OCUPACION: .....

LUGAR: ..... CARGO: .....

IDEOLOGIA POLITICA: Comunista. ..... CLASIFICACION: .....

DATOS COMPLEMENTARIOS: ..... Est. Civil ..... Conyuge ..... Hijos

..... Otros familiares

Fecha	Documentos	ANTECEDENTES A REGISTRAR
1971.	Lista 1001 FLORIDA	1-Candidato en el 2do.Suplente del 3er.Titular a la Cámara de Representantes en las listas del P.Comunista para las elecciones de 1971. "PP".-

FJ 2

Ficha N.o ..... Confec. 25/VII/

ETCHEGARAY — Luis R.
Apellidos — Nombres

DOCUMENTOS: C/C ..... C/I .....
Serie — N.o — N.o — Dpto.

OTROS DOC. .....
Pasaporte — Lib. Enrol. — etc.

NACIMIENTO .....
Fecha — Lugar

DOMICILIO: .....
Calle — N.o — Teléf. — Ciudad o Localidad

PROFESION U OCUPACION: Func.Bancario

LUGAR: Caja Nal.A.y Destos.Suc.Cone-lones.- CARGO: .....

IDEOLOGIA POLITICA ..... CLASIFICACION ACTIVISTA.-

DATOS COMPLEMENTARIOS .....
Est. Civil — Conyuge — Hijos

Otros familiares

Fecha	Documentos	ANTECEDENTES A REGISTRAR
3/XI/71.	B-198	-Funcionario Bancario.-Trabaja en la Sucursal Cartago de Caja Nacional de Ahorros y Descuentos.-

OTROS DOC. _____
Pasaporte Lib. Enrol. etc.

NACIMIENTO: 19 años(1975) Uruguay
Fecha Lugar

DOMICILIO: Juan Paullier 1598
ó Juan Paullier 1998 (2) Teléf. Ciudad o Localidad

PROFESION U OCUPACION: Estudiante (4)

LUGAR: Facultad de Medicina (5) CARGO: _____

IDEOLOGIA POLITICA: _____ CLASIFICACION: "P.V.P." (6)
"O.P.R.33" (7)

DATOS COMPLEMENTARIOS: Soltera
Est. Civil Cónyuge Hijos

Otros familiares

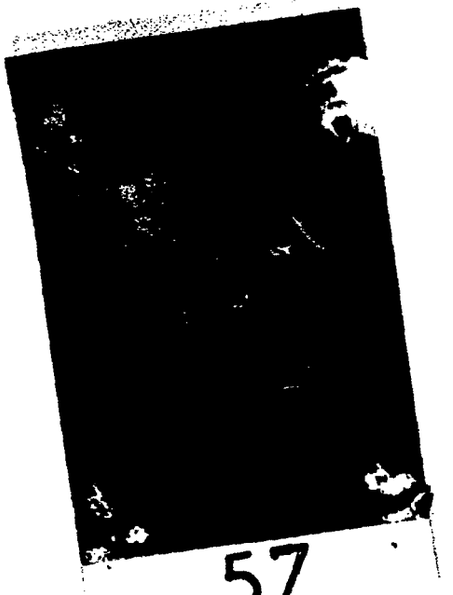

57

ANTECEDENTES A REGISTRAR

T 12

27.6.75 PD. 07.00	1146 a 07. 00	26.6.75 -Se concurre a su domicilio a efectuar su detención en base a las declaraciones de personas detenidas por su vinculación con la "R.O.E.".-no sinedo ubicado. Inspecionada la finca arrojó resultados negativos.- (DD)
15.5.76 PD. 7 a 7	660	14.5.76 -En procura de ubicarla se concurrió a su domicilio arrojando resultados negativos.- En el lugar se constató que la familia que habitaba esa finca viajó con destino a Bs. Airos.- (DD)
	8/6/81	- Se contestó Memo N° 912 para la D.N.I.I. (MI)
11/04/83	25145 Pag.145	-12/11/75. Se requiere su captura por sabérsele integrante de la "R.O.E.", según declaraciones de varios detenidos, los cuales la sindican como la responsable de un Grupo en el Liceo MIRANDA en el año 1974. Año 1973. Funcionaba en la Aguada en el Sector Estudiantil. 1971/1978: En información referente al P.V.P., obtenida por el Dpto.III/SID en éste periódo, se establece: que se encuentra en Bs. As. Eval: A - 2 (R)

principales integrantes
del P.V. P en el exterior.- Eval: A-2.- (AA) -

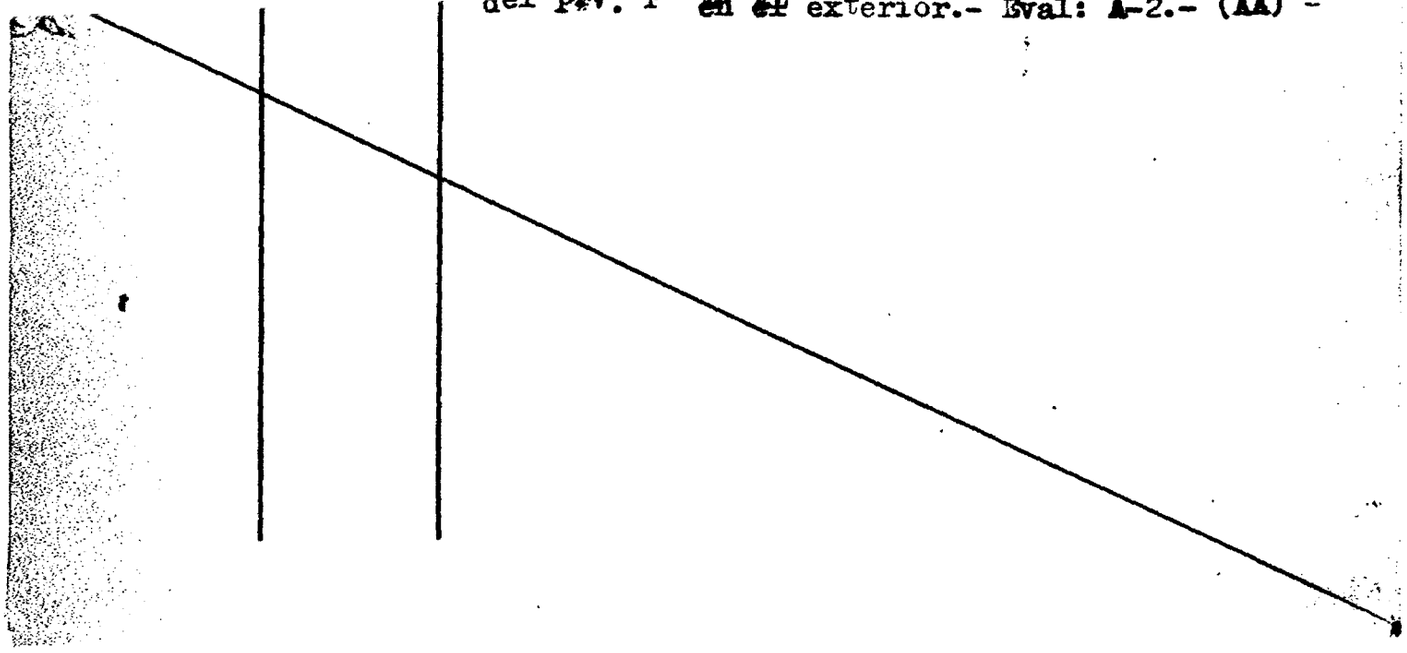

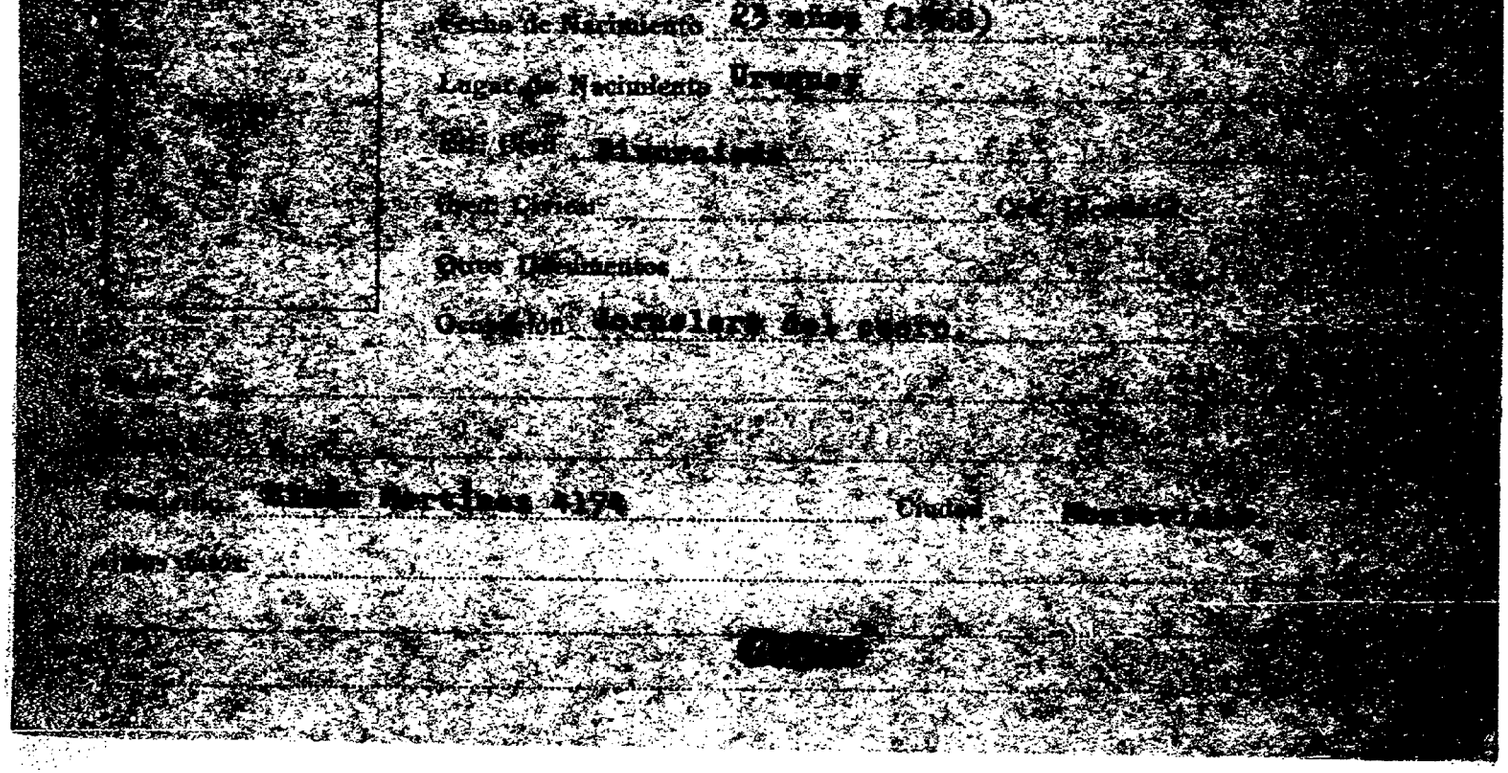

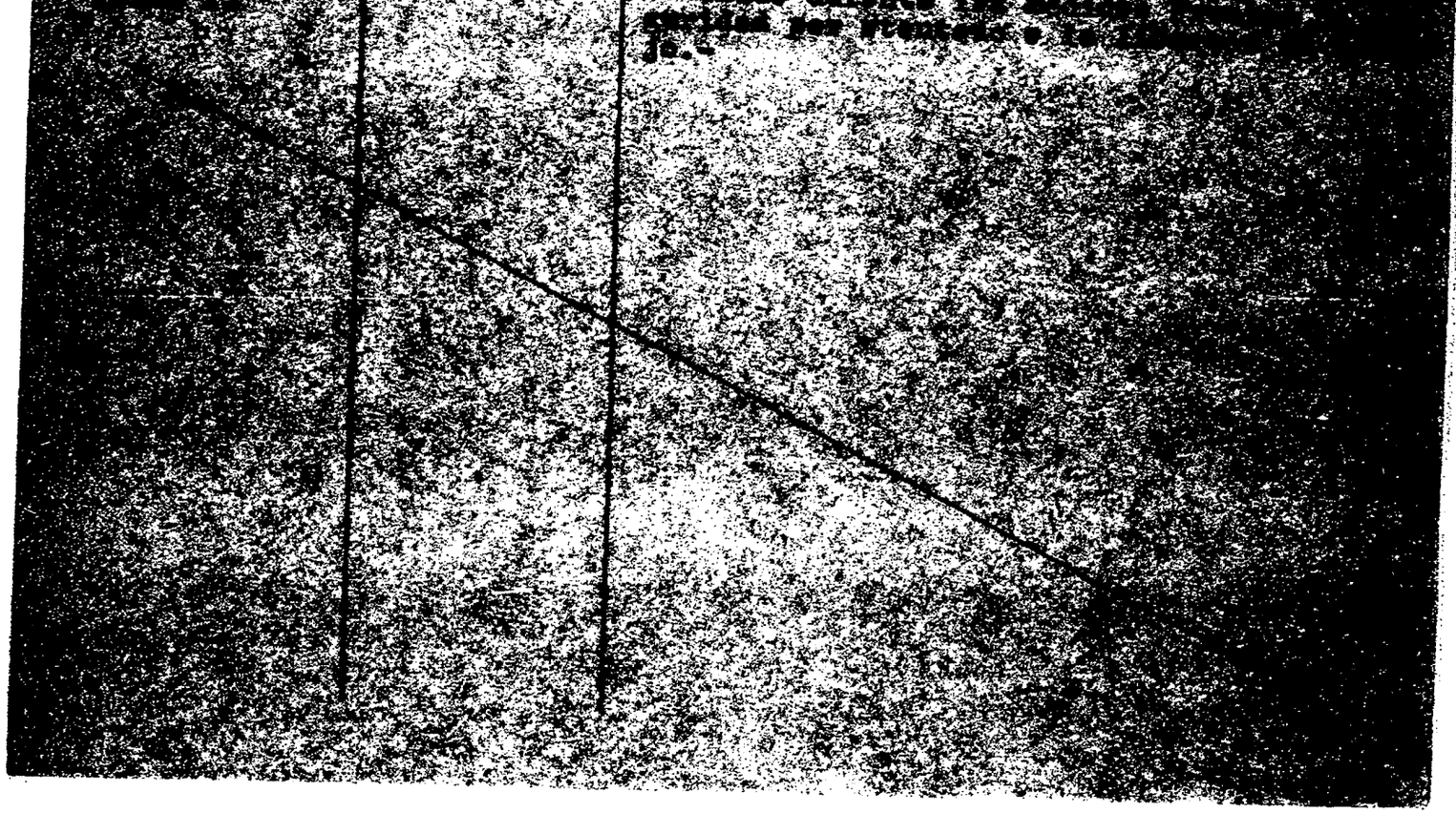

DOCUMENTOS: C/C ..... C/I .....
Serie N.o N.o Dpto.

OTROS DOC. .....
Pasaporte Lib. Enrol. etc.

NACIMIENTO .....
Fecha Lugar

DOMICILIO: .....
Calle N.o Teléf. Ciudad o Localidad

PROFESION U OCUPACION: Func.Bancario

LUGAR: Suc.Guichón del Pco.Rep.- CARGO: .....

IDEOLOGIA POLITICA ..... CLASIFICACION ACTIVISTA.-

DATOS COMPLEMENTARIOS .....
Est. Civil Conyuge Hijos

.....
Otros familiares

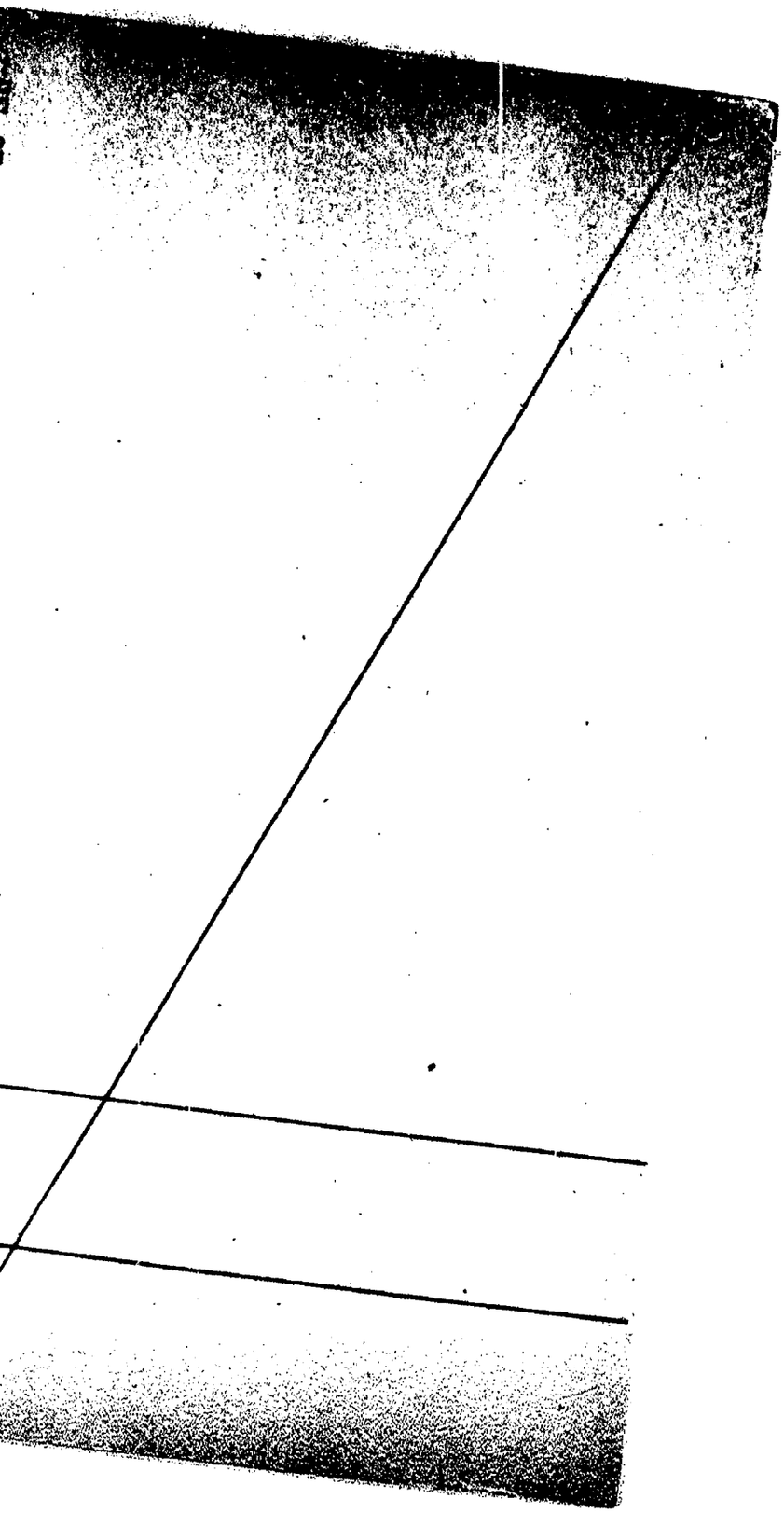

OTROS DOC. _____
Pasaporte Lib. Enrol. etc.

NACIMIENTO: 19/9/929 Montevideo
Fecha Lugar

DOMICILIO: ~~Juan Benito Blanco Nº 929 Ap. 402~~
Calle Nro. Teléf. Ciudad o Localidad

PROFESION U OCUPACION: Ingeniero Agrónomo

LUGAR: M.A.y P. CARGO: _____

IDEOLOGIA POLITICA: _____ CLASIFICACION: _____

DATOS COMPLEMENTARIOS: Soltero (1)
Est. Civil Cónyuge Hijos

Padres: Mario Eusebio (F) y Marta Isidora (F).
Otros familiares

...dades universitarios como legítimas las autoridades universitarias emanadas del libre ejercicio de los mecanismos que consagra la Constitución de la República.- Con fecha 20/7/977, solicita en Seccional 10a. Constancia de Anotaciones en Ficheros Policiales de Inteligencia,(Form.649), expidiéndosele Categoría "B", anteriormente otorgada. Con fecha 20/9/77 eleva Nota al Sr. Jefe de Policía de Montevideo, solicitando la revisión de sus anotaciones. Efectuado el estudio correspondiente, el 12/12/78, se procede a notificarlo que se mantiene la Categoría "B" anteriormente otorgada. Con fecha 12/12/78 presenta una nueva nota al Señor Jefe de Policía solicitando se revean sus anotaciones.- El 17/4/79: es notificado que debe presentar una nueva nota de acuerdo al apartado "F" de la Circular Nº 01/79 del CO.SE.NA.- (CONSTANCIA DE HABILITACION Nº 632/79 DE LA SECC. 10a. DE MONTEVIDEO).- (U).-

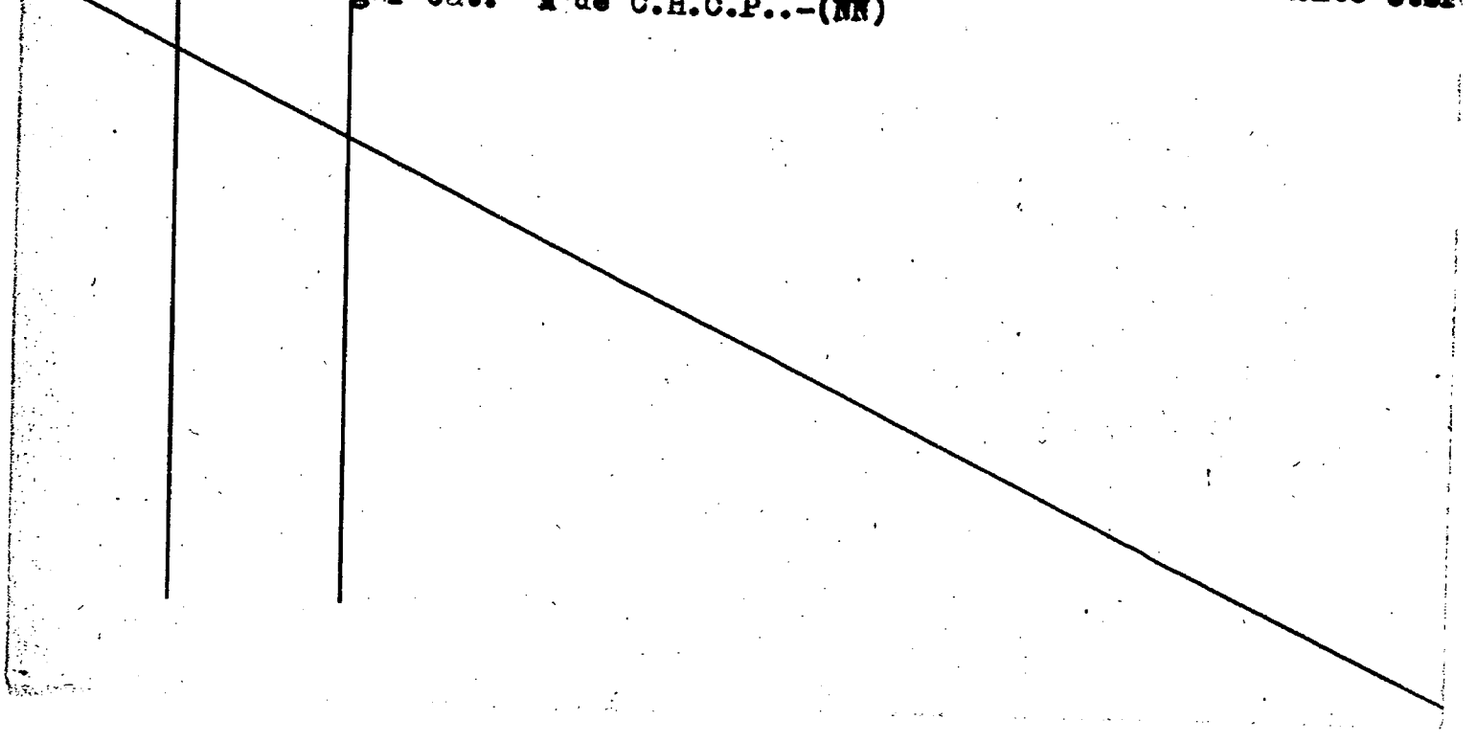

DOCUMENTOS: C/C [illegible] C/I. [illegible]
Serie Nº Nº Dpto.

OTROS DOC. .....
Pasaporte Lib. Enrol. etc.

NACIMIENTO: 25/8/46 (6)
Fecha Lugar

DOMICILIO: Arocena 456 (7) Durazno
Calle Nº Telef. Ciudad o Localidad

PROFESION U OCUPACION: Maestra

LUGAR: ESCUELA Nº 86 DURAZNO (3) CARGO: Escuela No.39 (PUENTE CENTURION)

IDEOLOGIA POLITICA: ..... CLASIFICACION: .....

DATOS COMPLEMENTARIOS: .....
Est. Civil Cónyuge Hijos

HERMANO: ERCHEGARAY OLIVERA - OSCAR (2) [illegible]
Otros familiares

Fecha	Documentos	ANTECEDENTES A REGISTRAR Fs 2
26.12.81	D.10619	Visita en el E.M.R. No.1 a su hermano, Recluso No.307: Oscar ETCHEGARAY OLIVERA.- Eval.ª-1.-(FE)
13.04.82	D. 13663/82/03	-Figurá en una relación de personas que ocupan cargos públicos y que visitan con regularidad a reclusos internados en el E.M.I.R. 1. -EVALUACION A-1.-(GM) (LA). Indica (1) ( ) ( ) ( ) ( ) ( ).
13.05.82	14.809	Indica lo mismo que Documento 13663 , aportando que el mismo ——— Eval: A-1 Indica 2 y 3,4,5,6,7 (VL) (M).

Serie ..... Nº ..... C/I. Nº ..... Dpto. .....

OTROS DOC. .....
Pasaporte ..... Lib. Enrol. ..... etc. .....

NACIMIENTO: ..... Montevideo .....
Fecha ..... Lugar .....

DOMICILIO: C.Crooker 2633 .....
Calle ..... Nº ..... Teléf. ..... Ciudad o Localidad .....

PROFESION U OCUPACION: .....

LUGAR: ..... CARGO: .....

IDEOLOGIA POLITICA: ..... CLASIFICACION: .....

DATOS COMPLEMENTARIOS: Casado .....
Est. Civil ..... Cónyuge ..... Hijos .....

Hijo de: Isidro Etchegoyen Gonzalez .....
Otros familiares .....

27.12.80	Doc.8472	Solicita ante el Sr. Pte. de la Corte Electoral, Dr. Nicolás Storace Arrosa, le sea levantada **la INHABILITACION** Política a **que está sujeto por las siguientes causas:** **1o. -Nunca** integró ninguna lista electoral , **ni como** Titular ni como Suplente. **2o. -Nunca** estuvo afiliado a ningún Sindicato, **ni fue** dirigente de ninguno tampoco. **3o. -El** que figuró como Suplente en la Lista 4190 **en las elecciones** del año 1971, **fue su padre:** Sr. Isidro **ETCHEGOYHEN** GONZALEZ. Por Oficio No. **1268/81** la Corte Electoral resolvió **dejar sin efecto** la prohibición **para el** ejercicio **de toda** actividad **política, incluido** el voto. Eval.: A-1 (AN)
17.11.81	Doc. 9577	-Por Oficio No.354/IE/81, el Presidente de la Corte Electoral comunica la rehabilitación del causante. Eval.: A-1 (AN)
3-11-83	31652/001	26-10-83 La DNII comunica por Oficio No.387 que el causante figurará sin antecedentes a partir de la fecha por haberse determinado que las anotaciones registradas correspondían a su padre. Eval.A-2 (SI).

Imp. Nacional 716/79

29.12.80	Doc.8492	-Solicita ante el Sr. Pte. de la Corte Electoral, Dr. Nicolás Storace Arrosa, le sea levantada **la INHABILITACION** Política a **que está sujeto por las siguientes causas:** **1o. -Nunca** integró ninguna lista electoral , **ni como Titular ni como Suplente.** **2o. -Nunca** estuvo afiliado a ningún Sindicato, **ni fue dirigente de ningune tampoco.** **3o. -El** que figuró como Suplente en la Lista 4190 **en las elecciones** del año 1971, **fue su padre:** Sr. Isidro **ETCHEGOYHEN** GONZALEZ. Por Oficio No. **1268/81** la Corte Electoral resolvió **dejar sin efecto** la prohibición **para** el ejercicio **de toda** actividad **política, incluido** el voto. Eval.: A-1 (AN)
17.11.81	Doc. 9577	-Por Oficio No.354/IE/81, el Presidente de la Corte Electoral comunica la rehabilitación del causante. Eval.: A-1 (AN)
3-11-83	31652/001	26-10-83 La DNII comunica por Oficio No.387 que el causante figurará sin antecedentes a partir de la fecha por haberse determinado que las anotaciones registradas correspondían a su padre. Eval.A-2 (SI).

Imp. Nacional 714/79

Nombres

DOCUMENTOS: C/C [illegible] C/I. 742.291-8

Serie Nro. Nro. Dpto.

OTROS DOC. _____

Pasaporte Lib. Enrol. etc.

NACIMIENTO: 54 años en 1983 Uruguay

Fecha Lugar

DOMICILIO: [illegible]

Calle Nro. Teléf. Ciudad o Localidad

PROFESION U OCUPACION: _____

LUGAR: _____ CARGO: _____

IDEOLOGIA POLITICA: _____ CLASIFICACION: _____

DATOS COMPLEMENTARIOS: casada

Est. Civil Cónyuge Hijos

Otros familiares [illegible]

20.3.83	25053/83 PAG. 032 (90)	Viajó como pasajero desde Montevideo a Porto Alegre en un coche de T.T.L., que salió el 2/2230HMS83. (Posible asistente a reuniones con Wilson FERREIRA ALDUNATE). Eval.A-1.(ME)

Ficha N°. Confec
29/VI/72.

ETCHEGARAY DE LOPEZ — Olga
Apellidos — Nombres

DOCUMENTOS: C/C ..... C/I .....
Serie — No. — No. — Dpto.

OTROS DOC.: .....
Pasaporte — Lib. Enrol. — etc.

NACIMIENTO: .....
Fecha — Lugar

DOMICILIO: .....
Calle — No. — Telef — Ciudad o Localidad

PROFESION U OCUPACION: Maestra(Esc.Experimental de Malvín).-

LUGAR: ..... **CARGO** .....

IDEOLOGIA POLITICA ..... **CLASIFICACION** .....

DATOS COMPLEMENTARIOS .....
Est. Civil — Conyuge — Hijos

[illegible]
Otros Familiares

FECHA	DOCUMENTOS	ANTECEDENTES A REGISTRAR
4/IV/72.	578.	-Maestra de la Escuela Experimental de Malvín.-Esposa de Oficial de la F. Aérea.-Se encuentra involucrada dentro de la amenaza formulada a la Maestra de dicha Escuela GRACIELA ARCE RIVERA,de que colocarían una bomba en la Escuela para el caso que reincidiera en entrar a trabajar cuando se decrete un PARO.-(T).-

MINISTERIO DE DEFENSA NACIONAL
S. I. D.

056059-9

Dep. I Sec. I
Sub - Secc. G
Ficha N.o ..... Confec. 25/VII

Apellidos	Nombres
ETCHEGARAY ZETA	Ricardo (1) Emilio (2) R. E.

DOCUMENTOS: C/C Serie PBA N.o 7309 (3) C/I N.o 92.838 (4) Dpto.

OTROS DOC. Pasaporte Lib. Enrol. etc.

NACIMIENTO Fecha 28/5/926 (5) Lugar Trinidad (6)

DOMICILIO: Calle Artigas y Eguren N.o S/N Teléf. (N.Palmira) (7) Ciudad o Localidad

PROFESION U OCUPACION: Func.Bancario.-

LUGAR: Suc.Mercedes Bco.Rep.- **CARGO:**

IDEOLOGIA POLITICA **CLASIFICACION** ACTIVISTA.-

DATOS COMPLEMENTARIOS Est. Civil Conyuge Hijos

Hijo de: Luis Ruperto y Julia (8)

Otros f[redacted]

Fecha	Documentos	ANTECEDENTES A REGISTRAR
3/XI/71.	79-198.	-Funcionario del Banco de la República.-Trabaja en la Casa Mercedes.-(T).- EVAL.F-3.-
19/6/83	C.H.C.P.No. 102/83 PERMANENCIA DE COLONIA.- R.E. 27677/83	-11/C/83: En la fecha se contestó dicha constancia a nombre del causante, solicitada para su Permanencia en el B.R.C. Indica (1) al (8).- (RJ)

Dep. I

Seleccionado el .....

V A R I O S

FOTO

Apellidos ST-HEGARAY DE SEOANE

Nombres Zulma

Fecha de Nacimiento .....

Lugar de Nacimiento .....

Est. Civil .....

Cred. Cívica ..... Céd. Identidad .....

Otros Documentos .....

Ocupación Maestra de Durazno (1)

Padre .....

Madre .....

Domicilio ..... **Ciudad** .....

Otros datos .....

ANTECEDENTES

Fecha	Origen	
3/8/71	Marcha	Figura en una lista de adherentes al Frente Amplio, de Maestros de Durazno.-(c)
NOV.1971	LISTA 988 PDC F.A	—Candidato en el 67 lugar a la Junta Departamental por el dpto. de Durazno sub lema Frente Duraznense./SS/
2.12.83	[illegible] P.G. 1756	-POSEE ANTECEDENTES EN EL [illegible] VAL-A-1. (B) INDICA ( ) ( ) ( )

Ficha Nro. [redacted] Confid.

21 MAR 1979

...varo Higinio
Nombres

...UMENTOS: C/C AIB 5700 C/I. .....
Serie Nro. Nro. Dpto.

OTROS DOC. .....
Pasaporte Lib. Enrol. etc.

NACIMIENTO: .....
Fecha Lugar

DOMICILIO: .....
Calle Nro. Teléf. Ciudad o Localidad

PROFESION U OCUPACION: .....

LUGAR: ..... CARGO: .....

IDEOLOGIA POLITICA: ..... CLASIFICACION: .....

DATOS COMPLEMENTARIOS: [redacted]
Est. Civil Cónyuge Hijos

.....
Otros familiares

Fs 2

Fecha	Documentos	ANTECEDENTES A REGISTRAR
25 SET. 1978	1209	- Delegado de Mesa por las listas :77-177-700-988-1811-4190 4191 , en las elecciones nacionales del año 1971, por el Departamento de Montevideo . Circuito N°.180-181 .- (0203) (J) -Continúan listas:7000-9988-11811

Sub Secc. A/N

Ficha Nro. ____ Confec.____

ETCHEGOIMBERRO LONGOBARDI Delia

Apellidos Nombres

DOCUMENTOS: C/C ASA-7073 C/I. .....

Serie Nro. Nro. Dpto.

OTROS DOC. .....

Pasaporte Lib. Enrol. etc.

NACIMIENTO: .....

Fecha Lugar

DOMICILIO: .....

Calle Nro. Teléf. Ciudad o Localidad

PROFESION U OCUPACION: .....

LUGAR: ..... CARGO: .....

IDEOLOGIA POLITICA: ..... CLASIFICACION: .....

DATOS COMPLEMENTARIOS: .....

Est. Civil [redacted] Cónyuge Hijos

.....

Otros familiares

1209

...en las elecciones nacionales del año 1971, por el
Departamento de Montevideo . Circuito Nº. 453
.- (0204 .- (C)

ETCHEGOIMBERRY LOMGOBARDY DELIA (1)

Apellidos Nombres

DOCUMENTOS: C/C ..... C/I. .....

Serie Nro. Nro. Dpto.

OTROS DOC. .....

Pasaporte Lib. Enrol. etc.

NACIMIENTO: .....

Fecha Lugar

DOMICILIO: .....

Calle Nro. Teléf. Ciudad o Localidad

PROFESION U OCUPACION: Profesora

LUGAR: ..... CARGO: .....

IDEOLOGIA POLITICA: ..... CLASIFICACION: .....

DATOS COMPLEMENTARIOS: .....

Est. Civil [redacted] Cónyuge Hijos

.....

Otros familiares

Fecha	Documentos	ANTECEDENTES A REGISTRAR Fs4
26-2-71	B.77-1 Ev.F-3.-	Figura en una nómina de Profesores de Enseñanza Secundaria (Afiliados a la Gremial de Profesores de Montevideo y Federación Nacional de Profesores) vinculados a actividades de proselitismo y agitación subversiva o simpatizantes de las mismas., en los años 1965/66/67/68.- (M).
7/4/77	D. 307.-	Figura en una relación de profesores que serían de tendencia izquierdista,contenida en un folleto publicado por la Federación Nacional de Profesores de Enseñanza Secundaria,en ocasión de la elección de Consejeros,que se llevó a cabo en la ciudad de Salto,en los días 29 y 30 de Julio,entre los años 1969/1972.-(Eval.A-1)(LL).-
19.11.88	2159/80 Pág.07	31.12.73:Cesa en su cargo de Docente en Historias de las Ideas en la Fac. de Derecho y Ciencias Sociales por:"No recontratación por suspensión de Plan.-Eval.A-1.- Indica (1).-(FE)

FOTO

Apellidos [illegible]

Nombres Delia

Fecha de Nacimiento

Lugar de Nacimiento

Est. Civil

Cred. Cívica Céd. Identidad

Otros Documentos

Ocupación Profesora.-

Padre

Madre

Domicilio Ciudad

Otros datos:

DOCUMENTO		ANTECEDENTES
Fecha	Origen	
19-I-1967	975-D1154	-Firmó manifiesto de solidaridad con [illegible] expresando su más vivo protesto por la [illegible] interrupción del espacio que éste dirige [illegible] nal 5 del SODRE.-

11941 / 82
PAG. 1756

- POSEE ANTECEDENTES EN EL CONSEJO
EVAL - A - 1. (B) INDICA ( ) ( ) ( )

8.12.83

VARIOS

FOTO

Apellidos ETCHENIQUE

Nombres Héctor

Fecha de Nacimiento

Lugar de Nacimiento

Est. Civil

Cred. Cívica Ced Identidad

Otros Documentos

Ocupación Sección teléfonos de UTE-Central Unión

Padre

Madre

Domicilio Ciudad

Otros datos

A N T E C E D E N T E S

Fecha	Origen	
4/VII/969	B-67-D3-	-Detenido por violación de las Medidas Prontas de Seguridad(Decreto del Poder Ejecutivo del 24/[illegible]. Posteriormente fue puesto en libertad.-

FOTO

Fecha de Nacimiento 19 años en 1973

Lugar de Nacimiento Uruguay

Est. Civil Soltero

Cred Cívica ..... Céd. Identidad .....

Otros Documentos .....

Ocupación Funcionario Policial de Seco. 5 de Policía

Padre .....

Madre .....

Domicilio Durazno 1932 Ciudad .....

Otros datos .....

Imp. CHIESA Hnos. Ltda. 10.000 - 12 - 73

FICHA COMPLEMENTARIA

182

DOCUMENTO		ANTECEDENTES
Fecha	Origen	
31.VII.73	Dec.2044	- Fué detenido a raíz de averiguaciones con los hechos de ALONSO SILVA Alfredo Mario, se procedio a allanarse su domicilio dando resultados negatives.-(SS)-
6.VIII.73	Dec.2176	- Fué puesto en liberdad.-(SS)-

VARIOS

Apellidos ETCHEGOIHABERRY ETCHENIQUE (7) ECHENIQUE

Nombres Rodolfo Homero Raul

Fecha de Nacimiento 22 años (1) 4-8-49 (9)

Lugar de Nacimiento Oriental (2) MONTEVIDEO (10)

Est. Civil Casado (3)

Cred. Cívica Céd. Identidad 1.203.998. (4)

Otros Documentos (5)

Ocupación Empleado del Secretariado Uruguayo de la Lana.
ESTUDIANTE FAC. AGRONOMIA 2º AÑO (11)

Padre

Madre (6)

Domicilio 21 de setiembre Nro. 2511. Apto. 1 Ciudad 78-08-20 (8)

Otros datos [redacted]

ORGANIZACION SUBVERSIVA: M.L.N.(12)

CHIESA Hnos. Ltda. - 8100 - 3 - 72

DOCUMENTO		ANTECEDENTES
Fecha	Origen	Fs 2
18/4/72. 28/4/72.	Doc.837. Doc.847.	Fué detenido y esta siendo indagado en la Jefatura de Policia de Montevideo.(MB).
7.6.72.	Doc. 1418.	Se encontraba en el domicilio de María Teresa Diaz Mendoza, tratando asuntos del Comité de Base del Frente Amplio con Julio Héctor DEPEYROUX DE SOUZA, cuando se procedió a allanar el domicilio de la mencionada. En el allanamiento se incautó una copia de "30 preguntas a un tupamaro", declarando la mencionada que las había copiado de una revista chilena "Tiempo Final". Esta fue detenida y conducida a la J.F. de M, disponiéndose su translado al C.G.I.O.R. en avriguación.. (W). INDICA. Fol 6 –
18/4/72	Doc.2212 SUMI Nro.141	Continúa siendo indagado en la D.N.II. (OO)
3/7/74	1649	Se requiere su captura por sabérsele vinculado a organizaciones sediciosas y haber pasado a la clandestinidad. Req.No. 904 (VV)
23/8/74	2144 (VV) 8-6-81	- Se contestó Memo Nº 912 para la D.N.I.I. (MM)

( ) ( ) ( ).

25365/1591 -Indica Idem.Doc.1649,refiriéndose al Nro.de Requerido.
Eval: -2 Indica (12).(PS)

2.12.83

11941 / 8	- POSEE ANTECEDENTES EN EL CC.N[illegible] -
PAG. 1756	EVAL - A - 1. (B) INDICA ( ) ( ) ( )

Ficha N° 701

FOTO

Nombre ETCHEGONCELAY, Lalo

Nacionalidad

Profesión o actividad Director de Orquesta

Lugar de nacimiento

Documentos que posee

Domicilio Teléf

FILIACION

Edad aparente color del

cutis de los cabellos

estatura aspecto social

señas particulares

Fecha	Contenido
1) 10/VI/49	"Justicia"

056066 F82

Lugares donde frecuenta

afiliado a

actividad política y donde actúa

Antecedentes policiales

vehículos que posee o que guía

nombre y número de

personas que forman su familia

DATOS COMPLEMENTARIOS

1) Considerado simpatizante del comunismo por actúar con su orquesta en un baile organizado por el P. Comunista en el Palacio Salvo.-

[illegible]GONCHAY — Lalo

Apellidos — Nombres

DOCUMENTOS: C/C ..... C/I. .....

Nº — Dpto. — Serie — Nº

OTROS DOC. .....

Pasaporte — Li. Enrol. — etc.

NACIMIENTO: .....

Fecha — Lugar

DOMICILIO: .....

Calle — Nº — Teléf. — Ciudad o Localidad

PROFESION U OCUPACION: Prog. "CAFE CONCERT"

LUGAR: S.O.D.R.E. Canal 5 CARGO: .....

IDEOLOGIA POLITICA: ..... CLASIFICACION: .....

DATOS COMPLEMENTARIOS: .....

Est. Civil — Cónyuge — Hijos

.....

Otros familiares

056066

Fs 4

FECHA	DOCUMENTOS	ANTECEDENTES A REGISTRAR
JUN-80	DNII	-Sin antecedentes. No se encuentre Documento: (RE)

Imp. Nacional 1933/7

JAUREGUIBERRY (12)

ETCHEGONCELHAY (Apellidos) Luis Eduardo (1) (Nombres)

DOCUMENTOS: C/C A.T.BB.1403 (2) (Serie / Nº) C/I. 219.851 Mdeo. (3) (Nº / Dpto.)

OTROS DOC. Pte. 161.682 (4) (Pasaporte / Lib. Enrol. / etc.)

NACIMIENTO: 31/MAY/911 Mdeo. (9) (Fecha / Lugar)

DOMICILIO: Juan D. Jakson 1415 Ap. 105 (5) (Calle / Nº / Teléf. / Ciudad o Localidad)

PROFESION U OCUPACION: Músico (6) Jubilado (10)

LUGAR: ..... CARGO: .....

IDEOLOGIA POLITICA: PARTIDO COLORADO (11) CLASIFICACION: .....

DATOS COMPLEMENTARIOS: Casado (7) (Est. Civil / Cónyuge / Hijos)

Hijo de Bernardo y María (8) (Otros familiares)

180302

Fecha	Documentos	056067 ANTECEDENTES A REGISTRAR 62
15.2.82	D.11947	"Correo"12/2/82/- Integró el Consejo Directivo de la Asociación General de Autores del Uruguay (AGADU), hasta Junio de 1981, tras haber presentado renuncia al mismo. Fue sustituido en dicho cargo por el Sr. Juan C. GOBERNA.-(AD).-
24.9.82	19942 RE.18914 EVAL B-2	-21/ENE/966- Según "El Popular" de la fecha, pág. 8, el mismo firma una nota como secretario general de "AGADU", en la cual hacen pública su desconformidad con versiones circulantes en desmedro de la insitución.- 07/JUN/966- Se establece que figura en el segundo lugar en lista lema "Renovación" para ser electo miembro de la Comisión Fiscal de AUDEM por el período 1966/68.- 14/NOV/975- Se establece que registra su derecho de autor conjuntamente con Fernando DE MUNNO en la Biblioteca Nacional, de la canción "Cuadro Vaquero". 3/DIC/976- Se establece que realiza trámite de Pasaporte, formulario No. 265. 19/JUN/977- Se establece que integra un espectáculo de Café-Concert que organiza el YATH CLUB. 18/JUL/977- Se establece que participará en un festival a realizarse en el Palacio Peñarol, a beneficio del jugador de Wanderes, Anibal ALVEZ. ...///

	///...	14/OCT/977- Se establece que integrando una Delegación de AGADU, participó en la Asamblea Gral. de la Confederación Internacional de Sociedaddes de Autores y Compositores, celebrada en Asunción. 01/NOV/977- Se establece que firma un comunicado de AGADU exhortando a la masa social a concurrir a un acto a realizarse el 2/NOV/77 ante el panteón de la Institución en el Cementerio del Norte. 21/JUN/981-"La Mañana" Participa el deceso de Enrique GUARNERIO. 13/JUN/981- Participa el deceso de Roberto C. PEREZ (Roberto BARRY) acaecido el 12/JUN/81; en calidad de Secretario de la Asociación General de Autores del Uruguay (AGADU) "El País". Ind.(1) a (8)
10.9.82	18944	Figura en el 137 lugar de la lista ABZ del Partido Colorado Agrupación PACHECO BAGALCIAGUE Dpto. de Mdeo. como candidato para integrar los Deliberantes Departamentales y Convenciones Nacionales en las Elecciones internas de los PP.PP. del 28 de Noviembre de 1982. (C) Ind.(2)a(9)
18.10.82		Por Oficio Nº. 894 /82 el S.I.D. comunica a la Corte Electoral, que de acuerdo a las disposiciones vigentes, no existen objeciones para que el causante integre la lista de referencia. (C) Ind. (9) a (12)

S. I. D.

Ficha Nº ..... Confec...

ETCHEGORRY GINART (1) — Apellidos
Alejandro Eduardo (2) — Nombres

DOCUMENTOS: C/C AFA 3844 (3) — Serie / Nº
C/I. 1.166.604 (4) — Nº / Dpto.

OTROS DOC. ..... — Pasaporte / Lib. Enrol. / etc.

NACIMIENTO: 19 de marzo de 1957 — Fecha
Montevideo R.O.U. (11) — Lugar

DOMICILIO: Caibo Nº22 km 18 Avda. Italia. Pernas 2470 (1981) 588428 (10)
(Ultimos 10 años) — Nº / Teléf. (5) / Ciudad o Localidad

PROFESION U OCUPACION: Informativiste de C.X 8 Radio Serandí. Estudios cursa
CX 30, La Mañana, Canal 4. (6) dos: Fac. de Derecho (en curso)
LUGAR: CANAL 12 (13) CARGO: Periodista (7) Idiomas

IDEOLOGIA POLITICA: ..... CLASIFICACION: Raza: Blanca, Est.: 1.82, Peso: 85, Cabel.: Castaños (12

DATOS COMPLEMENTARIOS: Casado con: Adriana BECEIRO (8)
Cónyuge / Est. Civil / Hijos

PADRES: Juan Leonel y Mabel Sofía (9)

Otros familiares

056068

Fz 2

Fecha	Documentos	ANTECEDENTES A REGISTRAR
6.6.81	Doc.4603	Se desempeña como informativista en los programas: "EN VIVO Y EN DIRECTO", "ESTUDIO 8" y "REVISTA SARANDI" que se irradia en CX 8 "Radio Sarandí" en el que se han realizado distintas entrevistas a figuras del ambiente Artístico tales como ARMANDO HAITY y ALBERTO CANDEAU.-
		EVAL: C-3.(SJ).
2/XI/81	.....	Se contestó por MEMO (A) N º 2155/81 para el Dpto. II (E-2) delE.M.E. (GM).-
16.10.81	8680	Por solicitud Nº1452 del 15.10.81, de la Presidencia de la República se solcita antecedentes del causante para acreditación del mismo como periodista en Casa de Gobierno. Aporta este datos filiatorios. Indica 1 al 12.Eval.: C-3,- (VL)
28.X.82	.....	Se hizo Memo (A) No.2708/82 para el Poder Legislativo- (UU)-
19/2/99	-------	Se contestó Memo. (A) Nº 342/983 para el Poder Legislativo (MS)
27.5.83	26939/6	Acreditado ante la DINARP para cubrir la visita de SS.MM. los Reyes de España, realizada entre el 20 y el 22 de los corrientes.Eval:A-1 (GO)
	10.1.84	Memo(A)2905/83 2a.Parte para DINARP.-(i).-

Imp. Nacional 716/79

...ENCIA NACIONAL
S. I. D.

Dep. I Secc. I
Sub-Secc. A/N
Ficha Nro. ..... Confec. .....

ETCHEGORRY (Apellidos) Heber (Nombres)

DOCUMENTOS: C/C. ..... (Serie / Nro.) C/I. ..... (Nro. / Dpto.)

OTROS DOC. ..... (Pasaporte / Lib. Enrol. / etc.)

NACIMIENTO: ..... (Fecha / Lugar)

DOMICILIO: Edificio VISTALMR (Portería) (Calle / Nro. / Teléf.) Atlántida (Ciudad o Localidad)

PROFESION U OCUPACION: Portero

LUGAR: ..... CARGO: .....

IDEOLOGIA POLITICA: ..... CLASIFICACION: .....

DATOS COMPLEMENTARIOS: Casado (Est. Civil) [redacted] (Cónyuge) (Hijos)

..... (Otros familiares)

056069 F52

Fecha	Documentos	ANTECEDENTES A REGISTRAR
24-5-972	D-1128	Se sabe que en su habitación existen cajones de huevos conteniendo armas. Estos cajones son depositados por Leonel BRIZZOLA, quién tiene una granja ubicada entre Atlántida y Pando. (NN).-EVALUACION: F-6

Ficha Nº ..... Confe 9.9.81

ETCHEGORRY ..... Jorge .....
Apellidos Nombres

DOCUMENTOS: C/C ..... C/I. .....
Serie Nº Nº Dpto.

OTROS DOC. .....
Pasaporte Lib. Enrol. etc.

NACIMIENTO: .....
Fecha Lugar

DOMICILIO: .....
Calle Nº Teléf. Ciudad o Localidad

PROFESION U OCUPACION: Integrante de un Programa Radial. CX.8 Radio Sarandí.-

LUGAR: ..... CARGO: .....

IDEOLOGIA POLITICA: ..... CLASIFICACION: .....

DATOS COMPLEMENTARIOS: .....
Cónyuge [redacted] Est. Civil Hijos

.....
Otros familiares

ANTECEDENTES A REGISTRAR

6.6.81	Doc.4603	Integrante del elenco del programa "ESTUDIO 8" que se irradia en CX 8 "Radio Sarandí" en el que se han realizado distintas entrevistas a figuras del ambiente Artistico de notoria Afiliación Izquierdista tales como: Alberto CANDEAU, Anibal BARBAGELATA, Armando HALTY y otros.-EVAL:C-3 (SJ)

Imp. Nacional 71/73

JUNTA DE COMANDANTES EN JEFE

S. I. D.

Dep. I Secc. I

Sub. Secc. A/N

Ficha Nº ..... Confec. 21.9.81

ETCHEGORRY — Perla Zulema

Apellidos — Nombres

DOCUMENTOS: C/C ..... C/I. .....

Serie — Nº — Nº — Dpto.

OTROS DOC. .....

Pasaporte — Lib. Enrol. — etc.

NACIMIENTO: .....

Fecha — Lugar

DOMICILIO: .....

Calle — Nº — Teléf. — Ciudad o Localidad

PROFESION U OCUPACION: .....

LUGAR: ..... CARGO: .....

IDEOLOGIA POLITICA: ..... CLASIFICACION: .....

DATOS COMPLEMENTARIOS: Casada con Pedro Enrique TELLECHEA

Cónyuge — Est. Civil — Hijos

[redacted]

Otros familiares

0500/1 Fs 2

Fecha	Documentos	ANTECEDENTES A REGISTRAR
5.9.81	7560	- La causante es la madre del sedicioso Hebert Gerardo TELLECHEA ETCHEGORRY.Eval:A-1 (00)

Imp. Nacional 716/79

Nombres y Apellidos: ETCHEGOYEN, Coco.-

Fecha de Nacimiento: .....

Lugar de Nacimiento: .....
(País - Ciudad o Localidad - etc.)

Foto

Cred. Civ.: Serie ..... N.º ..... Ced. Identidad: .....

Otros documentos: .....
(Pasaporte - Libreta Enrolam. - etc.)

Domicilio: Mercedes.-
(Ciudad o Localidad) (Calle) (N.º) (Telef.)

Filiación

Edad Aparente ..... Color del Cutis .....

Color del Cabello ..... Estatura Aproximada .....

Complexión ..... Aspecto Social .....

Señas particulares .....

Ficha confeccionada en Montevideo, el 21 de julio de 1965.-

056072

F 52

ACTIVIDADES

(1) Laborales: Profesión Practicante. Lugar de trabajo .....

Cargo ..... Antigüedad .....

Otras Actividades .....

(2) Políticas: Ideología Comunista.- Actuación .....

Antecedentes .....

Antecedentes familiares .....

(3) Sociales: Estado Civil ..... Religión ..... Figuración .....

Grado Instrucción ..... Lugares que frecuenta .....

(4) Económicas: Situación ..... Capital aprox. ..... Vehículo .....
marca y N.o

Otros datos .....

Datos Complementarios .....

Apreciación Personal Gral. .....

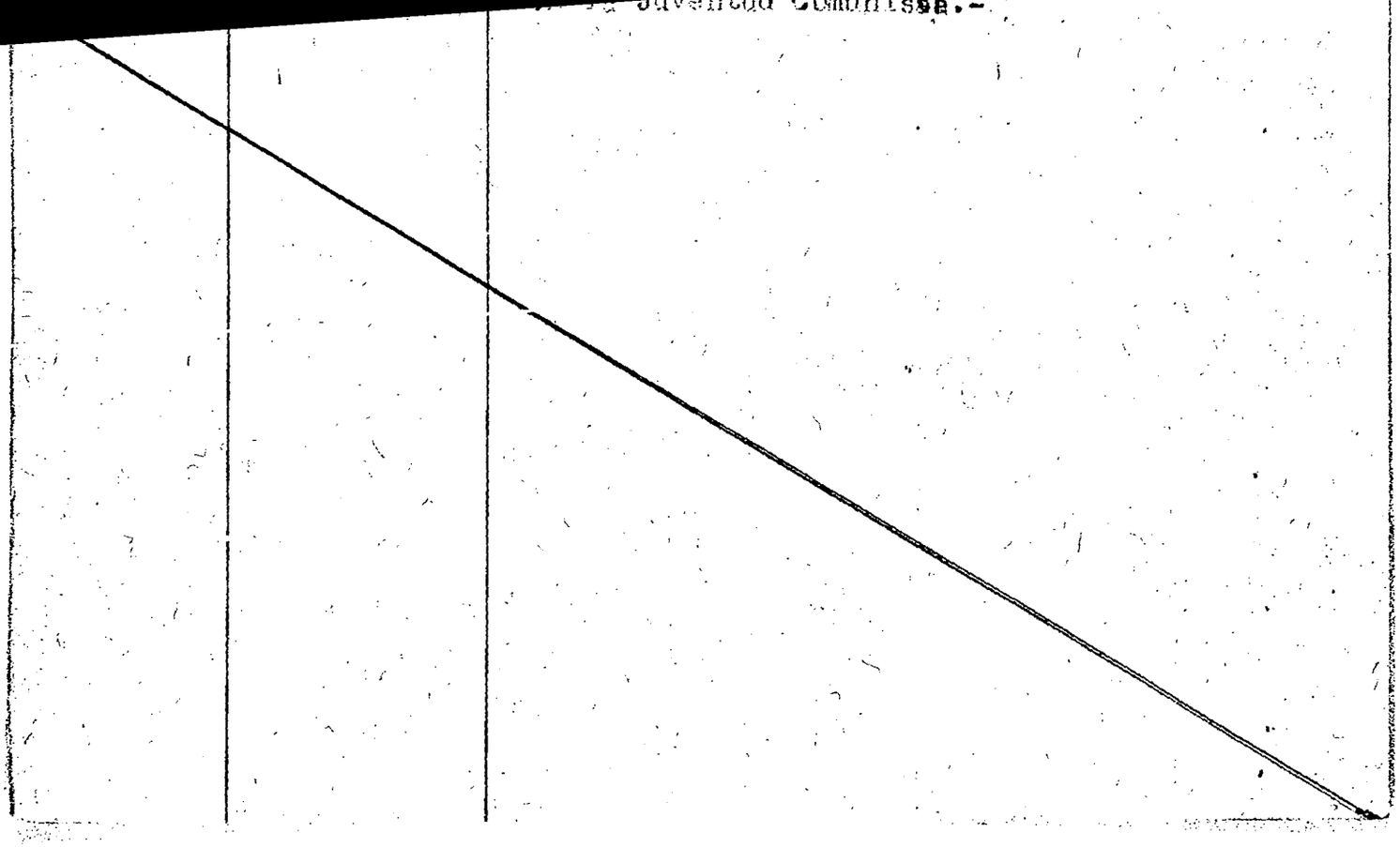

Ficha Nº ..... Con'e 29.12.81

ETCHEGOYEN de LORENZO — Eloisa
Apellidos — Nombres

DOCUMENTOS: C/C ..... C/I. .....
Serie — Nº — Nº — Dpto.

OTROS DOC. .....
Pasaporte — L'b Enrol. — etc.

NACIMIENTO: .....
Fecha — Lugar

DOMICILIO: .....
Calle — Nº — Tel'f. — Ciudad o Localidad

PROFESION U OCUPACION: .....

LUGAR: ..... CARGO: .....

IDEOLOGIA POLITICA: ..... CLASIFICACION: .....

DATOS COMPLEMENTARIOS: .....
Est. Civil — Cónyuge — Hijos

.....
Otros familiares

31.3.80 PD 091/80	1671	-31.3.80.-En el día de ayer,estuvo presente en un acto de homenaje realizado a Emilio Frugoni,ante su tumba,en el Cementerio del Buceo,al que concurrieron aproximadamente 300 personas,destacándose la presencia entre otros de: José Pedro Cardozo,Juan Pablo Terra,Hugo Batalla,y asistiendo además gran número de jóvenes los cuales podrían ser integrantes de las reorganizadas Juventudes Socialistas. En el curso del homenaje se descubrió una placa la cual reza: "EMILIO FRUGONI NOS DEJO UN LEGADO QUE NUNCA SE APAGARA", no haciendo nadie uso de la palabra.Eval:A-1.(TT)

VARIOS

FOTO

Apellidos ETCHEGOYEN

Nombres Gregorio Blanco (1)

Fecha de Nacimiento 30 de abril de 1925

Lugar de Nacimiento PAYSANDU(5)

Est. Civil casado(6) (2) con Leonor MIGLIONICO(7) (3)

Cred. Cívica K.C.B. 6644 Céd. Identidad 53.827

Otros Documentos

Ocupación Func. A.N.C.A.P. CAPATAZ CAÑISTA (4)

Padre

Madre Antonia(8) (4)

Domicilio Uruguay Tercera proyectada Ciudad PAYSANDU

Otros datos

CHIESA Hnos. Ltda. - 2.500 - 9/75

Dep. 1

VARIOS

FOTO

Apellidos ETCHEGOYEN

Nombres Gregorio Blanco (1)

Fecha de Nacimiento 30 de abril de 1925

Lugar de Nacimiento PAYSANDU(5)

Est. Civil casado(6) (2) con Leonor MIGLIONICO(7) (3)

Cred. Cívica K.C.B. 6611 Céd. identidad 53.827

Otros Documentos

Ocupación Func. A.N.C.A.P. CAPATAZ CAÑISTA (4)

Padre

Madre Antonia(8) (4)

Domicilio Uruguay Tercera proyectada Ciudad PAYSANDU

Otros datos

CHIESA Hnos. Ltda. - 2.500 - 9/73

056074

FICHA COMPLEMENTARIA

Fs 2

DOCUMENTO		ANTECEDENTES
Fecha	Origen	
14-5-75	Doc. 1084 Eval.:A-1	-Figura en una relación de funcionarios de ANCAP que registran antecedentes policiales. (RR)
21/II/976 P.I. No. 011/976	SOL.ANT. No. 316/976	- Indica del (1) al (4).- (FF)
19.08.82 D.17916		Baja como funcionario de A.N.C.A.P. para acogerse a los beneficios jubilatorios. Eval.A-1 (LA) INDICA (4)
26.12.83 (Ficha No. 195	16721 de ANCAP)	21.2.980:En la fecha se le expide C.H.C.P. Form. "A" por la Jef.Pol. de Paysandú.-Eval.A-2.- Indica del 5 al 8.-Eval.A-1.-(TJ)

056075-5

Fs1

JUNTA DE COMANDANTES EN JEFE
S. I. D.

Dep. I [redacted] Secc. I

Sub Sec [redacted]

Ficha Nº ..... Confec. 15.6.82

ETCHEGOYEN — Apellidos

José — Nombres

DOCUMENTOS: C/C BCA 27.814. — Serie / Nº

C/I 557.111 — Nº / Dpto.

OTROS DOC. ..... — Pasaporte / Lib. Enrol. / etc.

NACIMIENTO: 24/06/926 (1) — Fecha / Lugar

DOMICILIO: José M. Perez 6551.

Monte Caseros No. 2595 Apto. 102 (2) — Calle / Teléf. / Ciudad o Localidad

PROFESION U OCUPACION: .....

LUGAR: ..... CARGO: .....

IDEOLOGIA POLITICA: ..... CLASIFICACION: .....

DATOS COMPLEMENTARIOS: ..... — Est. Civil / Cónyuge / Hijos

..... — Otros familiares

[redacted]

056075

Fecha	Documentos	ANTECEDENTES A REGISTRAR	Fs 2
10.6.82	15809. /012	-Integra una nómina de Autoridades Provisorias de la ASOCIACION URUGUAYA DE ENTRENADORES DE FUTBOL, en calidad de Vocal, según Acta de Fundación de fecha 16.12.963.-- Aval.A-1.(TJ)	
23/11/82	D.22418	-Indica del (1) al (2). (P)	
25/11/82	. . .	-MEMO.(A) No.2915/82 PARA LA C.N.E.F. (P)	

División I
(Seguridad)

056076-3

Sección "A"
Act. Ant. Nac.
Ficha N.º [redacted]

Nombres y Apellidos: ETCHEGOYEN. José María

Fecha de Nacimiento: .....

Lugar de Nacimiento: .....
(País - Ciudad o Localidad - etc.)

Cred. Civ.: Serie ..... N.º ..... Ced. Identidad: .....

Otros documentos: .....
(Pasaporte - Libreta Enrolam. - etc.)

Foto

Domicilio: Dpto. de Soriano.-
(Ciudad o Localidad) (Calle) (N.º) (Telef.)

Filiación

Edad Aparente ..... Color del Cutis .....

Color del Cabello ..... Estatura Aproximada .....

Complexión ..... Aspecto Social .....

Señas particulares .....

[redacted]

Ficha confeccionada en Montevideo. el 15 de abril de 1963.

056076

ACTIVIDADES

(1) Laborales: Profesión ..... Lugar de trabajo .....

Cargo ..... Antigüedad .....

Otras Actividades .....

.....

(2) Políticas: Ideología Comunista. ..... Actuación .....

Antecedentes ler. suplente del 2do. titular del Fidel. al Cjo. Dptal de Soriano en las elecciones de 1962.

Antecedentes familiares .....

(3) Sociales: Estado Civil ..... Religión ..... Figuración .....

Grado Instrucción ..... Lugares que frecuenta .....

(4) Económicas: Situación ..... Capital aprox. ..... Vehículo marca y N.o

Otros datos .....

Datos Complementarios .....

Apreciación Personal Gral. .....

.....

.....

Fecha	Origen	
26-Nov-950.	Lista 163 P.C.	- Candidato como 2º Suplente a la Junta Departamental por Soriano.-
28-Abr-951.	Of.2 del Bn.I.5	- Militante comunista.-
6-Jun-958.	Of.31 Bn.I.5.	- En representación del Partido Comunista firmó el contrato entre ese Partido y la Emisora CX 56 "Radio Soriano", por el cual se autoriza a aquel a disponer de un espacio radial de 10 minutos semanales a partir del día jueves 5 de Mayo de las H.1945 a las H. 1955.-
8-Jun-960.	El Popular.-	- Participó en la inauguración del local del Círculo de la Juventud Comunista de Mercedes, el 4 de junio del corriente año. Según la información hace 20 días se le amputó una pierna.-
4-Ago-965.	5-72-D-31.-	- Firmante de un telegrama dirigido a la U.J.C., con fecha 6 de agosto de 1960 con el siguiente texto: "Comité Departamental de Soriano, augurando éxitos".- Dicho telegrama fue encontrado en la Sede de la U.J.C., en el allanamiento realizado el 4 de agosto de 1961.-

Dep. 1

Confeccionado el 28 ENE. 1977

VARIOS

FOTO

Apellidos ETCHEGOYEN

Nombres Juan Carlos(1)

Fecha de Nacimiento

Lugar de Nacimiento Oriental(3)

Est. Civil Casado(2)

Cred Cívica ..... Céd. Identidad .....

Otros Documentos

Ocupación Jefe Despacho del Juzg. Letrado del Dpto. de Río Negro.-

Padre

Madre

Domicilio ..... Ciudad .....

Otros datos

IMP. CHIESA Hnos. Ltda. 8.000 - 8 - 76

056077

FICHA COMPLEMENTARIA

DOCUMENTO		ANTECEDENTES
Fecha	Origen	Fs 2
4.10.76	**DOC.1276**	**- Figura en una relación de funcionarios del Poder Judicial.** **Profesa ideas Izquierdistas.** **Se desempeña como Jefe de Despacho del Juzgado Letrado del Dpto. de Río Negro.- (SS) EVAL: B - 2.**
		06/NOV/978 -Se contestó por Mem.(A) Nº 3313/78 al Ministerio de Justicia, respondiendo a Nota Nº 13/78 (CC)
27/NOV/1978	D.1631	-Por Nota Nro.13 de fecha 23/X/1978 el Ministerio de Justicia remite a éste Servicio datos del causante aportados por Memo.No.5909/978 de fecha 10/X/78, del Departamento 3 de la Dirección Nacional de Información e Inteligencia, solicitando ampliación de información a éste Servicio.- -"En informe del 27/6/978 de la Dirección de Investigación de la Jefatura de Policía de Río Negro, se establece que el titular en las elecciones del año 1971, actuó como Presidente de Mesa Receptora de Votos en representación del P.D.C.(Partido Demócrata Cristiano), Circuito No.15 de la Serie L.A.A. S-2 del Bn.I.9".Indica 1 a 3.(P).- Eval.B-2.-

...a Nota No.13/978 del Ministe
...tiendose información existente respec.
...ve en éste Servicio.(P).-

MINISTERIO DE DEFENSA NACIONAL
SERVICIO DE INFORMACION DE DEFENSA

M / F

VARIOS ANTECEDENTES NEGATIVOS.-

Fecha : Montevideo, 19 de Julio de 1954.-

Ficha Nº. 056078-9

FOTO

Nombre : ETCHEGOYEN, Lazaro.- (r.g.).-

Nacionalidad

Profesión o actividad

Lugar de nacimiento

Documentos que posee

Domicilio : Rivera 2765.- Teléf.

F I L I A C I O N

Edad aparente color del

cutis de los cabellos

estatura aspecto social

señas particulares

056078

F52

Fecha	Contenido
1) 29-VII-954.-	Jef. de Pol. de Mdeo..-

Lugares donde frecuenta .....

..... afiliado a .....

..... actividad política y donde actúa .....

Antecedentes policiales .....

..... vehículos que posee o que guia .....

..... nombre y número de personas que forman su familia .....

DATOS COMPLEMENTARIOS

1) Está relacionado con el Movimiento Revolucionario " La Escoba ".-(r.g.

1.000 - 19-I-54

Secc. I

Sub - Secc. A/N

Ficha Nro. 27 Confec. 27 AGO 1975

ETCHEGOYEN de LEON — Apellidos

María Isabel. — Nombres

DOCUMENTOS: C/C CIA.5314 — Serie — Nro. — C/I. — Nro. — Dpto.

OTROS DOC. — Pasaporte — Lib. Enrol. — etc.

NACIMIENTO: 23 años — Fecha — R.O.U. — Lugar

DOMICILIO: Km.27.200-Ruta 1. — Calle — Nro. — Telél. — MONTEVIDEO — Ciudad o Localidad

PROFESION U OCUPACION: Labores.

LUGAR: — CARGO:

IDEOLOGIA POLITICA: Comunista. — CLASIFICACION:

DATOS COMPLEMENTARIOS: — Est. Civil — Conyuge — Hijos

Otros familiares

056079

Fecha	Documentos	ANTECEDENTES A REGISTRAR
21.4.75.	Doc.656.	= Afiliada al P.Comunista el 20.12.68.con el No.36141.= (Microfilm incautado a RODNEY ARISMENDI).EVALUACION:B-2. (Y).=

Fs 2

J. C. J. 056079 18 SET. 1976 F-3

Dptó. 1

Apellidos ETCHEGOYEN de LECN

Nombres María Isabel

Documentos: AFIL.P.C.No.36141.

Ant, Secc: A B C D E G V

☐ ☐ ☐ ☐ ☐ ☐ ☐

Secreto

056079

ANTECEDENTES

FG4

Fecha ing: 20.12.68.

Cr.23 años.

Dom: Km.27.200 Ruta 1 Mdeo.

CC: CIA.5314.

8.1.76.Doc.CCOI.Sval: B - 2. (Y).

DEFENSA

Dep. 1

Confeccionado el 25 de octubre de [illegible]

67

VARIOS

FOTO

Apellidos ETCHEGOYEN

Nombres Maruja

Fecha de Nacimiento

Lugar de Nacimiento Uruguay.-

Est. Civil

Cred. Cívica Céd. Identidad

Otros Documentos

Ocupación

Padre

Madre

Domicilio Ciudad

Otros datos

056080 FICHA COMPLEMENTARIA

DOCUMENTO		ANTECEDENTES
Fecha	Origen	
5/SET./68.-	75/1743.- "EL POPULAR".	Firma un cable dirigido al Rector [redacted] por uruguayos residentes en Londres, en solidaridad con la Universidad y el pueblo, contra el gobierno actual.- (U)
Dep.II.972	Informe Especial 30	-En un programa irradiado por la BBC con el secuestro de "MARIA ELENA ETCHEGARAY" efectuó comentarios sobre la represión sistemática en el Uruguay.(E)

SERVICIO DE INFORMACION
DE DEFENSA

056080

Dep. 1

Confeccionado el 6-XI-1970

VARIOS

FOTO

Apellidos ECHEGOYEN

Nombres Maruja

Fecha de Nacimiento

Lugar de Nacimiento

Est. Civil

Cred. Cívica

Ced. Identidad

Otros Documentos

Ocupación

Padre

Madre

Domicilio

Ciudad

Otros datos

056080

FICHA COMPLEMENTARIA

DOCUMENTO		ANTECEDENTES
Fecha	Origen	
16-X-1970	B75-D738	-Corresponsal de GRAN BRETAÑA del Semanario MARCHA
5/II/968	"EL POPULAR"	- Figure en una relación de residentes en Londres desde donde mandan una nota de solidaridad con el Rector Maggiolo y de crítica al gobierno (R)
2 /VI/71	75/477	Escribe en el diario "El Mundo" (Venezuela) un (un puesto) reportaje realizado al Embajador Geoffrey Jackson que se encuentra en cautiverio. (R) Dicho diario en realidad publicó dicho reportaje, mediante los servicios de Prensa Latina
24/IX/1971	"MARCHA"	Publica Conferencia de Prensa del Emb. Jackson luego de su liberación , en Londres. La mencionada existe a la misma, identificándose como corresponsal de "Marcha" y de "Prensa Latina", de Cuba. (N)
19.10.72	3594	Según manifestaciones del Embajador Jackson, efectuadas en Europa la mencionada ya participaba en la sedición, cuando le entrevistó en oportunidad anterior, cuando estuvo secuestrado. (DB)

Fs 4

ANTECEDENTES

Fecha	Origen	ECHEGOYEN Maruja
3/11/72	Inf.Esp.No. 30.-	Con el sedónimo de Maria Elena Etchegaray, participa en un programa de la BBC, en Londres, donde es entrevistada por ACHUGAR, con motivo del festival de Pesaro(Italia). Entre otras cosas, se refiere a la "represión sistemática" en Uruguay y dificultades en realizar películas para la "Cinemateca del 3er.Mundo", como la que están filmando actualmente para la R.A.I.(MM
19/X/1972	D. 4152	Integrante del Comité de Uruguayos Residentes en el Réino Unido (SC. URUK,. Standing Commitee of Uruguayans Residents in United Kingdom).
8.11.72	Doc. 4093 (qq)	Firmante de un nota enviada a los Uruguayos residentes en el Réino Unido, pidiendo su colaboración para realizar una colecta a beneficio de los familiares de los presos políticos del Uruguay.(R)
7/7/983	---------	Se contestó Memo. (A) Nº 1498/983 para el Dpto. II/ELE (MS)
09/11/83	11941/82 PAG. 1681	- POSEE ANTECEDENTES EN EL CO.NA.E- EVAL - A - 1.C(D) INDICA ( ) ( ) ( )

FICHA COMPLEMENTARIA

DOCUMENTO		056080 ANTECEDENTES
Fecha	Origen	

Fs 6

056080 E - 001 Fs 4

NOMBRE [illegible] Karuja.

EDAD

DIRECCION

C. C. o C. IDENTIDAD

ESTATURA, PESO, y CUTIS

PROFESION

OBSERVACIONES Nacionalidad: uruguaya

Fecha de Extracción: 24/III/73

056080

Fs 8

OBSERVACIONES

- Pertenece a una organización cuyo objetivo es prestar solidaridad a los elementos extremistas detenidos por causas políticas, sociales ó subversivas.- Dicha organización se llama " Amnesty International " y tiene su sede en 53 Theobalas Road, Londres ~~Dentro de esa organización representa a Uruguay y Argentina.~~ (FALTA DOCUMENTO)

DE DEFENSA

Dep. 1

Confeccionado el 19 DE.. 1974

V A R I O S

FOTO

Apellidos ETCHEGOYEN GOMEZ

Nombres Nelson Alberto

Fecha de Nacimiento

Lugar de Nacimiento Uruguay

Est. Civil

Cred Cívica Céd. Identidad

Otros Documentos Pasaporte Nro. 117.654 expedido en Montevide
Uruguay

Ocupación

Padre

Madre

Domicilio Ciudad

Otros datos

Imp. CHIESA Hnos. Ltda. 10.000 - 12 - 73

056081

FICHA COMPLEMENTARIA

F52

DOCUMENTO		ANTECEDENTES
Fecha	Origen	
27.9.74	Doc.2415	- Fué expulsado de España(Barcelona) conjuntamente con dos Uruguayos más por haber tomado parte en un acto conflitivo laboral en la empresa que trabajaban.-(SS)-

MINISTERIO DE DEFENSA NACIONAL

S. I. D.

056082-1

Dep. I Secc. I F51

Sub-Secc. A/N

Ficha Nº ..... Confec. .....

ETCHEGOYEN BARTEL — Walter Enrique
Apellidos — Nombres

DOCUMENTOS: C|C ① LAA 30398 C|I .....
Serie Nº Nº Dpto.

OTROS DOC.: .....
Pasaporte Lib. Enrol. etc.

NACIMIENTO: .....
Fecha Lugar

DOMICILIO: ② G. 18 de Julio — Soriano
Calle Nº Telef. Ciudad o Localidad

PROFESION U OCUPACION: .....

LUGAR: ..... **CARGO** .....

IDEOLOGIA POLITICA ..... **CLASIFICACION** ③ FIdeL

DATOS COMPLEMENTARIOS .....
Est. Civil Conyuge Hijos

otros familiares

Ficha confeccionada en Montevideo el 5 de diciembre de 1969

056082 Fs Z

FECHA	DOCUMENTOS	ANTECEDENTES A REGISTRAR
12-IV-67	19-12	Delegado de mesa del FIdeL en las elecciones de 1966 en Colonia. Indica- ① - ② - ③

Ficha confeccionada el 4.5.72.- (Corregida el 24.6.76)

Fs1

JUNTA DE COMANDANTES EN JEFE 056083-9 Dep. I Secc. 1

S. I. D.

Sub Secc. A/N

Ficha Nro. ____ Confec.____

ETCHEGOYHEN BERRY ETCHENIQUE — Eduardo

Apellidos — Nombres

DOCUMENTOS: C/C ____ C/I. 1.204.039

Serie Nro. Nro. Dpto.

OTROS DOC. ____

Pasaporte Lib. Enrol. etc.

NACIMIENTO: ____

Fecha Lugar

DOMICILIO: 21 de setiembre 2511

Calle Nro. Teléf. Ciudad o Localidad

PROFESION U OCUPACION: Estudiante

LUGAR: ____ CARGO: ____

IDEOLOGIA POLITICA: ____ CLASIFICACION: ____

DATOS COMPLEMENTARIOS: ____

Est. Civil [redacted] Hijos

Otros familiares

056083 Fs 2

Fecha	Documentos	ANTECEDENTES A REGISTRAR
18.IV.72	D. 682	Procedente de Montevideo, llegaron al Hotel del Prado de Nva.Helvecia el día 25.3.72, 39 personas integrantes del Partido Socialista, en un camión "BEDFORD", matrícula de Mtdeo. 117.171 (chapa anterior 171.117) conducido por su propietario con fines de turismo. Al haber sido controlados por efectivos policiales se constató que en la reunión que se llevó a cabo, se realizaron estudios sobre diverso material de izquierda y socialista.- El causante formaba parte del grupo mencionado.- Evaluación A-1.-(M).- (Correg.I)

056084-F

VARIOS

JUNTA DE COMANDANTES EN JEFE

S. I. D.

Dep. I Secc. 1

Ficha Nº ..... Confec. 29.10.82

ETCHEMENDY LAWLOR (1) Eduardo
Apellidos Nombres

DOCUMENTOS: C/C. K.A.A.10.298 (2) C/I. 2.897.164-3 (Paysandú) (3)
Serie Nº Nº Dpto.

OTROS DOC. .....
Pasaporte Lib. Enrol. etc.

NACIMIENTO: 56 años (1982) (4)
Fecha Lugar

DOMICILIO: Montevideo 771 (5) Paysandú (6)
Calle Nº Teléf. Ciudad o Localidad

PROFESION U OCUPACION: Prod. Seguros (7)

LUGAR: ..... CARGO: .....

IDEOLOGIA POLITICA: P.Nacional CLASIFICACION: CONVENCIONAL (9)

DATOS COMPLEMENTARIOS: Ferreira-Francolino Nov./1982 (8) Casado (10)
Est. Civil Cónyuge Hijos

[redacted] familiares

056084

Fecha	Documentos	ANTECEDENTES A REGISTRAR
07.09.82 (R.E.18.490)	18.654	11.04.80 - El Boletín Exterior Nro.11 del P.C.U.,año 79 (pág.30 a 33)publica el texto íntegro de un"Manifiesto del Partido Nacional a la Nación",con motivo de haberse cumplido el 10 de setiembre de 1979,el 75 aniversario de la muerte de Aparicio Saravia.El Manifiesto está firmado por 334 dirigentes del Partido Nacional y en el mismo figura su nombre.-EVAL.:B-2 (K)(EE
30.10.82	Doc.21750	-Presidente de la agrupación "Lenadro Gómez"(Lista K.A.L) del P.Nacional en Paysandú. Cabe agregar que dicha agrupación responde a la línea del Esc. Dardo ORTIZ.-Eval:B-2(Indica 1)(AD)
13/1/83	23691/033	Electo 5to. titular del Organo Deliberante Nacional del Partido Nacional por el Departamento de Paysandú Hoja de Votación K.A.L de acuerdo al resultado de las Elecciones Internas de los Partidos Políticos habilitados, efectuadas el 28-XI-82. — Eval. A-1 (BB). Indica 1 al 10.
26.3.84	[illegible] 011	[illegible] de Vocal Ejecutivo Departamental del Partido Nacional por el Departamento de Paysandú, Eval. (A.1) (KE)

056085-4

Fs 1

MINISTERIO DE DEFENSA NACIONAL
S. I. D.

Dep. I Secc. I
Sub - Secc. A/N
Ficha N° Confeccionada 27 AGO 1973

ETCHEMENDI (Apellidos) Estela (Nombres)

DOCUMENTOS: C/C PBA.13376. (Serie / Nro.) C/I. (Nro. / Dpto.)

OTROS DOC. (Pasaporte / Lib. Enrol. / etc.)

NACIMIENTO: 22 años (Fecha) R.O.U. (Lugar)

DOMICILIO: Guadalupe 2243 Pasaje "A" No.2573.ap.2 (Calle / Nro. / Telef.) MONTEVIDEO (Ciudad o Localidad)

PROFESION U OCUPACION: Labores.

LUGAR: CARGO:

IDEOLOGIA POLITICA: Comunista. CLASIFICACION:

DATOS COMPLEMENTARIOS: (Est. Civil / Conyuge / Hijos)

(Otros familiares)

056085

Fecha	Documentos	ANTECEDENTES A REGISTRAR
21.4.75.	Doc.656.	= Afiliada al P.Comunista el 15.01.68.con el No.30475.= (Microfilm incautado a RODNEY ARISMENDI).EVALUACION.B-2. (Y).=

J.C. J. 056085 15 SET. 1976 F53

Dpto. 1

Apellidos ETCHEMENDI

Nombres Estela

Documentos: AFIL.P.C.No.30475.

Ant, Secc: A B C D E G V

☐ ☐ ☐ ☐ ☐ ☐ ☐

Secreto

056-085 **ANTECEDENTES** FJ4

Fecha ing: 15.1.68.

Or.22 años.

Dom: Guadalupe 2243 Pasaje "A" No.2573 ap.2.

Mdeo.

CC: PBA.13376.

8.1.76.Doc.0001.Eval: B - 2. (Y).

MINISTERIO DE DEFENSA NACIONAL

S. I. D.

056086 – 2 Dep. I Sec. I

Sub - Secc. C/G.

Ficha Nro. ____ Confec. 20/10/73

ETCHEMENDY [redacted]
Apellidos

Fernando
Nombres

DOCUMENTOS: C/C. ..... Serie ..... Nro. C/L. ..... Nro. ..... Dpto.

OTROS DOC. ..... Pasaporte ..... Lib. Enrol. ..... etc.

NACIMIENTO: ..... Fecha ..... Lugar

DOMICILIO: ..... Calle ..... Nro. ..... Teléf. ..... Ciudad o Localidad

PROFESION U OCUPACION: .....

LUGAR: ..... CARGO: .....

IDEOLOGIA POLITICA: ..... CLASIFICACION: .....

DATOS COMPLEMENTARIOS: ..... Est. Civil ..... Cónyuge ..... Hijos

Otros [redacted]

056086

Fecha	Documentos	ANTECEDENTES A REGISTRAR Fs 2
25/9/72	El País	Fue proclamado por la Corte Electoral, integrante del Directorio de CONAPRO-LE junto con el Ing. Héctor Laca que lo preside.-(II)

056086

F33

MINISTERIO DE DEFENSA NACIONAL
S. I. D.

Dep. I Secc. 1
Sub - Secc. G
Ficha Nro. ____ Confec. ____

ETCHEMENDY — Fernando
Apellidos — Nombres

DOCUMENTOS: C/C. ____ C/I. ____
Serie — Nro. — Nro. — Dpto.

OTROS DOC. ____
Pasaporte — Lib. Enrol. — etc.

NACIMIENTO: ____
Fecha — Lugar

DOMICILIO: ____
Calle — Nro. — Teléf. — Ciudad o Localidad

PROFESION U OCUPACION: DIRECTIVO

LUGAR: CONAPROLE **CARGO:** ____

IDEOLOGIA POLITICA: ____ **CLASIFICACION:** ____

DATOS COMPLEMENTARIOS: ____
Est. Civil — Conyuge — Hijos

Otros familiares

VARIOS

Fe 1

JUNTA DE COMANDANTES EN JEFE
S. I. D.

056087-0

Dep. I Secc. I
Sub. Secc. A/N 19.7.82
Ficha N.º ..... Confec. .....

ETCHEMENDY CASTELLU — Apellidos
Fernando — Nombres

DOCUMENTOS: C/C OCD 340(1) — Serie / N.º
C/I. 16945 San José(2) — N.º / Dpto.

OTROS DOC. — Pasaporte / Lib. Enrol. / etc.

NACIMIENTO: 5/11/913 -(3) — Fecha
3a. Sec. Jud. San José(4) — Lugar

DOMICILIO: Calle T. y Tres 634 -1a. Sec. Jud. San José (5)
Calle / N.º / Teléf. / Ciudad o Localidad

PROFESION U OCUPACION: Presidente -Productor Rural (6)

LUGAR: CARGO:

IDEOLOGIA POLITICA: CLASIFICACION:

DATOS COMPLEMENTARIOS: Casado(7)
Est.Civil / Cónyuge / Hijos

Otros familiares

056087

Fecha	Documentos	ANTECEDENTES A REGISTRAR
07.07.82	16.626	Figura como Titular de la Asociación Rural de San José. Eval.: B-2 Indica ( ) ( ) ( ).(VL) (LA).-
14/9/82	19074	Figura en el 125 lugar de la lista OAE del Partido COLORADO Agrupación BATLLISMO UNIDO DE SAN JOSE Dpto. de SAN JOSE como candidato para integrar los Deliberantes Departamentales y Convenciones Nacionales en las Elecciones internas de los PP.PP. del 28 de Noviembre de 1982. (K)(U) INDICA DEL ① AL ⑦.-
16/x/82	— — —	Por Oficio Nº 947/82 el S.I.D. comunica a la Corte Electoral, que de acuerdo a las disposiciones vigentes, no existen objeciones para que el causante integre la lista de referencia. (K)(U)

FJ 2

VARIOS 19.7.82

056088-8

FSI

JUNTA DE COMANDANTES EN JEFE
S. I. D.

Dep. I Secc. I

Sub. Secc. A/N

Ficha N.º ..... Confec. .....

ETCHEMENDY FODERE — Apellidos

Fernando — Nombres

DOCUMENTOS: C/C ..... Serie ..... N.º C/I. ..... N.º ..... Dpto.

OTROS DOC. ..... Pasaporte ..... Lib. Enrol. ..... etc.

NACIMIENTO: ..... Fecha ..... Lugar

DOMICILIO: ..... Calle ..... N.º ..... Teléf. ..... Ciudad o Localidad

PROFESION U OCUPACION: .....

LUGAR: ..... CARGO: .....

IDEOLOGIA POLITICA: ..... CLASIFICACION: .....

DATOS COMPLEMENTARIOS: ..... Est.Civil ..... Cónyuge ..... Hijos

..... Otros familiares

056088

Fecha	Documentos	ANTECEDENTES A REGISTRAR Fj 2
07.07.82	16.626	Figura como suplente de la Comisión Fiscal de la Asociación Rural de San José. Eval.: B-2 Indica ( ) ( ) ( ).(VL) (LA).-

C/G

(VW) Fd1

JUNTA DE COMANDANTES EN JEFE

056089-6

Dep. I Secc. I

Sub Secc. A/N

Ficha Nº ..... Confec. 10.2.83

S. I. D.

ETCHEMENDY DA SILVEIRA — Juan F.

Apellidos — Nombres

DOCUMENTOS: C/C. K.D.C. 2236 C/I. 117.917 (Pay)

Serie Nº Nº Dpto.

OTROS DOC. .....

Pasaporte Lib. Enrol. etc.

NACIMIENTO: 19 años(982)

Fecha Lugar

DOMICILIO: .....

Calle Nº Teléf. Ciudad o Localidad

PROFESION U OCUPACION: Estudiante

LUGAR: ..... CARGO: .....

IDEOLOGIA POLITICA: PARTIDO NACIONAL FERREIRA-FRANCOLINO Nov/982. CLASIFICACION: CONVENCIONAL

DATOS COMPLEMENTARIOS .....

Est. Civil Cónyuge Hijos

.....

Otros familiares

[illegible]

Fecha	Documentos	056089 ANTECEDENTES A REGISTRAR
12/1/83	23691/033	Electo 5to Suplente del Organo Deliberante Nacional del Partido Nacional por el Departamento de Paysandú Hoja de Votación K.A.L. de acuerdo al resultado de las Elecciones Internas de los Partidos Políticos habilitados, efectuadas el 28-XI-82. — Eval. A-1 (BB).
12/10/83	31842-02	- 29/9/83: Figura como 10o. postulante a Convencional por la lista KAL del Partido Nacional. Suscribe junto a otros políticos una nota entregada al Cónsul argentino Agustín YACON, en la que expresan su deseo de exteriorizar masivamente el día de las elecciones nacionales aggentinas mediante un desfile cívico. Eval. A-1 (TL)./

I 036090-4

Apellidos [illegible]

Nombres Juan Miguel

Fecha de Nacimiento

Lugar de Nacimiento

Grad. Civ.

Prontuario

Padre

Madre

[illegible] Domingo 1792 [illegible]

[illegible] (Documentos y señas personales)

056090

FICHA COMPLEMENTARIA

Nº	Documento Fecha	Documento Origen	Antecedentes
	17-V-965	B-77-D-27.	-Suscritor de la Editorial Pueblos Unidos, domiciliado en Durazno Nº1792.-

SERVICIO DE INFORMACION DE DEFENSA

Dep. 1

056091-2

FSI

Confeccionado el 28.7.77

V A R I O S

F O T O

Apellidos ETCHEMENDI

Nombres Ruben

Fecha de Nacimiento

Lugar de Nacimiento

Est. Civil

Cred. Cívica ..... Céd. Identidad

Otros Documentos

Ocupación

Padre

Madre

Domicilio Garibaldi 448 Ciudad Artigas

Otros datos:

chiesa hnos. - 4 000 - 5/77

056091

FICHA COMPLEMENTARIA

Fs 2

DOCUMENTO		ANTECEDENTES
Fecha	Origen	
7.5.74.	Doc.0950.	- Figura en una nómina incautada, de destinatarios de impresos de propaganda subversiva. Eval: A - 2. Reprocesado por (Y).

SERVICIO DE INFORMACION
DE DEFENSA
Dep. I

056092-0

Ts1

Confeccionado el 16.10.72.

VARIOS

FOTO

Apellidos ETCHEMENDI

Nombres Sara

Fecha de Nacimiento

Lugar de Nacimiento

Est. Civil

Cred. Civica Céd. Identidad

Otros Documentos

Ocupación

Padre

Madre

Domicilio Ciudad

Otros datos

CHIESA Hnos. Ltda - 8.000 - 3 - 72

056092

FICHA COMPLEMENTARIA

Fs 2

DOCUMENTO		ANTECEDENTES
Fecha	Origen	
1971.	Lista 606. P.Mov.Just	Candidato como 2do.suplente del 3er.titular a la Cámara de Senadores,por el Dpto.de Montevideo.- (W).
1971.	Lista 606. P.Mov.Just	Candidato como 11 titular a la Cámara de Representantes,por el Dpto.de Montevideo.- (W).

056093-8

PE 51

MINISTERIO DE DEFENSA NACIONAL
S. I. D.

Dep. I Secc. I

Ficha Nro. ..... Confec. 3/V/72

ETCHENDI — Apellidos
Elsa — Nombres

DOCUMENTOS: C/C. ..... Serie ..... Nro. C/I. ..... Nro. ..... Dpto.

OTROS DOC. ..... Pasaporte ..... Lib. Enrol. ..... etc.

NACIMIENTO: ..... Fecha ..... Lugar

DOMICILIO: Instituto Comercial — Calle ..... Nro. ..... Teléf. Salto — Ciudad o Localidad

PROFESION U OCUPACION: .....

LUGAR: ..... CARGO: .....

IDEOLOGIA POLITICA: ..... CLASIFICACION: .....

DATOS COMPLEMENTARIOS: ..... Est. Civil ..... Conyuge ..... Hijos

..... Otros familiares

056091

Fecha	Documentos	ANTECEDENTES A REGISTRAR
12/IV/72	633	Figura en una lista de direcciones obtenidas en "tatusera" y allanamientos realizados en domicilios de personas comprometidas en relación a la captura de sediciosos, que ha ce mención el comunicado N° 53 de la Oficina de Prensa Conjunta.- (JJ)

FJ 2

056094-6

FJ1

PE

MINISTERIO DE DEFENSA NACIONAL
S. I. D.

Dep. 1 Sec. 1
Sub-Secc. ON
Ficha Nº_____ Confec. 13/4/73

ETCHEHIQUE (Apellidos) Carlos (Nombres)

DOCUMENTOS: C/C._____ (Serie / Nro.) C/I._____ (Nro. / Dpto.)

OTROS DOC. _____ (Pasaporte / Lib. Enrol. / etc.)

NACIMIENTO: _____ (Fecha / Lugar)

DOMICILIO: _____ (Calle / Nro. / Teléf. / Ciudad o Localidad)

PROFESION U OCUPACION: _____

LUGAR: _____ CARGO: _____

IDEOLOGIA POLITICA: _____ CLASIFICACION: _____

DATOS COMPLEMENTARIOS: _____ (Est. Civil / Cónyuge / Hijos)

_____ (Otros familiares)

056094

Fs 2

Fecha	Documentos	ANTECEDENTES A REGISTRAR
5/4/973	D. 674	Se enontraba detenido, siendo liberado el 2/6/972 por así haberlo dispuesto el Sr. Jefe del Bn.I.11.-(J).-
	8/6/81	- Se contestó Memo Nº 912 Para la D.N.I.I. (MM)

056095-3

SERVICIO DE INFORMACION DE DEFENSA

Dep. 1

Confeccionado el 4-Set.1970

VARIOS

FOTO

Apellidos ETCHENIQUE

Nombres Carlos

Fecha de Nacimiento

Lugar de Nacimiento

Est. Civil

Cred. Cívica Ced. Identidad

Otros Documentos

Ocupación

Padre

Madre

Domicilio Ciudad

Otros datos

056095 FICHA COMPLEMENTARIA

DOCUMENTO		ANTECEDENTES
Fecha	Origen	
27-XI-1966	Lista 90 P. Socialista	-29 Titular a la Junta Departamental de Soriano.-
	8/5/81	Se contestó Memo Nº 912 para la D.N.I.I. (MM)

F 2

JUNTA DE COMANDANTES EN JEFE

S. I. D.

056096

Dep. I [redacted] Secc. I

Sub Secc. A/N

Ficha Nº ..... Confec. 16.2.83

ETCHENIQUE ..... Gustavo .....

Apellidos Nombres

DOCUMENTOS: C/C. ..... C/I. .....

Serie Nº Nº Dpto.

OTROS DOC. .....

Pasaporte Lib. Enrol. etc.

NACIMIENTO: .....

Fecha Lugar

DOMICILIO: .....

Calle Nº Teléf. Ciudad o Localidad

PROFESION U OCUPACION: Músico

LUGAR: Integrante del Conj. BALDIO CARGO: .....

IDEOLOGIA POLITICA: ..... CLASIFICACION: .....

DATOS COMPLEMENTARIOS .....

Est. Civil Cónyuge Hijos

.....

Otros familiares

[redacted]

Fecha	Documentos	056096 ANTECEDENTES A REGISTRAR	F52
9.2.83 PD 033	24302	2.2.83 - Como integrante del grupo BALDIO actuó en el Teatro "La Candela" sito en 21 de setiembre y Cnel. Mora en un recital de Canto Popular que no había sido autorizado por la J.P.M., sin que merecieran objección los temas interpretados.Eval:A-1 (00)	

Confeccionada el 16/III/72 (N) 056092-9 E Fig 1

MINISTERIO DE DEFENSA NACIONAL
S. I. D.

Dep. I Secc I
Sub-Secc. A/N

ETCHENIQUE GIUSIANO - Hugo César
Apellidos "JESUS" Nombres
Alias: "PABLO" (6)

DOCUMENTOS: C/C NK- 8325 (4) C/I 46.401 (Colonia)
Serie No No Dpto.

OTROS DOC. .....
Pasaporte Lib. Enrol. etc.

NACIMIENTO 23 años (en 1972) la. Sec. Colonia (2)
Fecha Lugar

DOMICILIO: Vicente García 358 (Colonia) (1)
Calle N.o Teléf. Ciudad o Localidad

PROFESION U OCUPACION: Locutor de Radio (7)

LUGAR: ..... CARGO: .....

IDEOLOGIA POLITICA ..... CLASIFICACION TUPAMAROS (8)

DATOS COMPLEMENTARIOS Casado (3)
Est. Civil Conyuge Hijos

Adres: EULOGIO ROBERTO y BLANCA ESTHER (5)
Otros familiares

056097

Fs 2.

Fecha	Documentos	ANTECEDENTES A REGISTRAR
15/I/973	D.4486 SUMI RM4.(J)	
7/III/72 9/III/72	328 329	Detenido en Minas a la altura del Km. 3 de la R-12, conjuntamente con otras personas. En el lugar se descubrió un escondrijo donde se incautaron armas, municiones, etc. Fue procesado por el Juez Dptal. por: "Atentado a la Const. en el grado de Conspiración seguida del acto preparatorio", "Asociación para Delinquir" y "Violencia Privada".
13.4.72 JPM PM	979 3/72 (DD)	
9.9.72 P.M.J.P.M	3436	**Se tiene conocimiento que intervino en el copamiento de LV 43 Radio Lavalleja de Minas.Se encuentra a disposición de la Justicia Militar.(DD)**
15/I/73	D.4486 SUMI-RM4 (J).-	
23/X/972	D.3708R/D	Permanece detenido en elBn.InN°14.(Reg. M.N°4).Integrante de la Col. 30 S/M.-(J).- Eval. A-2 (BB).-
1972	D.3887	Reclutado por "MIGUEL" en los primeros días de octubre. Realiza trabajos de chequeo del cajero del Bco. República .-Mantuvo contactos directos con "JAIME", quién lo llevó a las cercanías de la tatucera donde son detenidos.Allí los esperaba "RAMIRO".-En el copamiento de la Radio Lavalleja intervinieron junto a él: "HUGO", "EDUARDO", RAMIREZ" "CHOLO" y "ALBA".-Controló que el Técnico realizara la conección en la forma debida; "RAMIREZ" y "EDUARDO" rapiñaron 1 taxi en el Casino de Piriápolis.Desde Minas concurrían "PEDRO" y "JAIME", siendo sus nombres legales: DARDO RAMON MARTINEZ ADIPE y EDUARDO MONDELLO/4 Considerado:Carácter :NORMAL.- Peligrosidad:MEDIA.-Motivo del reclutamiento:CONVENCIMIENTO.-Grado de Concientización:CONVENCIMIENTO.-

056097

FECHA	DOCUMENTOS	ANTECEDENTES A REGISTRAR
1972	R.3227	-Colaboracion en el interrogatorio:TOTAL.- Conducta:BUEN seguridad:REGULAR.-Aislamiento:MEDIO.-Detenido:2/3/1972-Procesado:8/3/1972.INDICA:1 al 5.-(J).-
8/3/74	D.0386	INDICA:(6).-(J).-
30/3/72	D.508	-Sedicioso apresado en Minas,actualmente procesado;residía en la C.Colonia donde se dedicaba ultimamente a tareas de publicidad con un triciclo equipado con altavoz.- -La empresa de publicidad propiedad de HEROIDES MARINO de ideología izquierdista,con domicilio en la calle Domingo Baque a una cuadra del Hogar Estudiantil.En 1970contrajo enlace con una mujer que residió en el Paraje "EL GENERAL" donde aún reside su familia.- -Concurría asiduamente a la Iglesia principal de Colonia posiblemente se encontraba vinculado a actividades de Scouts de esa Ciudad.-Eval:B-3.-(J).-
27.7.82	17179	Procesado: Art. 150,132-6,137 y 288 CPO y Libertad Provisional el 29.12.81 24.5.82 - Nuevo Procesamiento.CAUSA: Seispuntista:Art.60 (V),60(I) Nal 6º y 60(XII) del CPM.- Eval:A-1 (00)

056097

FECHA	DOCUMENTOS	ANTECEDENTES A REGISTRAR
02.82	D. 5757/ 77	-Figura en una relacion de la Corte Electoral, de ciudadanos inscriptos en el Registro Civico Nacional, que se encuentran comprendidos en el Art. 1, Literal "B" del Acto Institucional No. 4, con prohibicion de ejercer el derecho de voto. (Procesados por delitos de "Lesa Nacion").EVALUACION A-1(VL) Indica (7) (8)
16.02.82	D.6004/81/ 20	-Se encuentra comprendido en el Art.lo. literal b) del Actó Institucional No.4,por haber sido procesado el 8/3/1972 por los delitos previstos en. C.P.M. C.P.O. 150, 132 inc. 6 y 137 y 288 EVALUACION A-1 (LA)
2.9.82.	D.18386	Se reunía conjuntamente con Nebio Ariel MELO CUESTA y Miguel CORREA BRAVO, teniendo dichas reuniones la finalidad de coordinar las actividades en la Ciudad de Mercedes, coordinandose con Montevideo por intermedio del causante y los antes nombrados. En el Domicilio de Nebio Ariel MELO CUESTA en la C. de Mercedes se llevaron armas desde la casa del causante, las cuales habían sido obtenidas por acciones del M.L.N.-Eval.A-1.- (FE)

056097

FECHA	DOCUMENTOS	ETCHENIQUE GIUSIANO ANTECEDENTES A REGISTRAR Hugo César FAS
4.1.83	D23460	Es mencionado en Acta Labrada de declaraciones de Conrado Alceo GYURKOVITS HERBON del 8.5.1972. (Ver página 101)Eval. A-1.(ME)
9.4.83	24324/83	FECHA DE DETENIDO: 3.3.72, UNIDAD CAPTORA: J.P.Lav, Proc. 1ra. causa:Art.150,132-6,137 y 288CPO.-Eval.A-1.-(FE)
29.4.83	24746/83	-3.3.83-Figura en unarelación de detenidos en el E.M.R.1 procedente de laP.M.E..Detenido el 3.3.72, Pertenece al P.C Eval oA-1 (V)
8.5.83	0470/80 Pág. 7	1.10.80:Figura en una relación de reclusos del E.M.R.1 integrantes del denominado Movimiento "PUNTISTA".Recluso N°2649 Es visitado en el Establecimiento por su madre,Blanca GIUSIANO.-Eval:A-1(AD)
25.5.83	25642/19	En consolidado de P.M.E. del 31.03.83 Figura como: Sent.1a. I.:C.137/82; 18.12.81;Compurgada.-C.210/76.Proc.08.03.72; Art. 150,132-6,137 y 288 CPO.-C.Seispuntista:Proc.Aet.60(V) 60 (I) Nal.6,60 (XII) CFM Juez 1a.I.4to.T. Condenado S.T.M. 10.03.83. 12 años P.-C.137/82 (3 causas). Eval.A-1.(ME)

056097

FECHA	DOCUMENTOS	ANTECEDENTES A REGISTRAR
17.6.83	27787/2	Según Memorandum de fecha 10.3.72 elevado por el Jefe del Bn.I.4 al Juez Letrado de Colonia es sindicato en las declaraciones de Walter Roberto CASTILLO CENTURION como integrante del mismo grupo subversivo que operaba en la ciudad. Eval:A-1 (00)
5.9.83	0663/80 pag.15	-16.6.80-Indica Idem Doc.0470/80, aportando que es visitado en el EMR.1 por su abogado Juan LOBAT; Eval:A-1(M).-
.9.83	29820/157 al 158	Acta de fecha 5.3.72 por integrar el M.L.N. Declara vinculaciones con: Dardo Ramón MARTINEZ ADIPE(a)Pedr Eduardo MONDELLO(a) Jaime, Ruben GARCIA BIANCHIMANO(a)Hugo, DI BAR(a)Miguel, Walter CASTILLO(a)Ataliva, (a)Jacinto, (a)Jaime, (a)Ramirez, (a)Cholo), (a)Eduardo, (a)Alba, (a)Heber y (a) Marcos. Eval:A-1 (00)
9.12.83	11941 / 82 P. G. 1756	-POSEE ANTE[illegible] EN EL CO.N[illegible]- EVAL - A - 1. (B) INDICA ( ) ( ) ( )

EXTREMISTA

FJ4

JUNTA DE COMANDANTES EN JEFE 18.4.81

S. I. D. 056097

Dep. I Secc. I

~~Sub Secc. A/N~~

Ficha Nº ..... Confec. .....

ETCHENIQUE GIUSIANO(1) Hugo Cesar(2)

Apellidos Nombres

DOCUMENTOS: C/C ..... C/I. .....

Serie Nº Nº Dpto.

OTROS DOC. .....

Pasaporte Lib. Enrol. etc.

NACIMIENTO: .....

Fecha Lugar

DOMICILIO: .....

Calle Nº Teléf. Ciudad o Localidad

PROFESION U OCUPACION: .....

LUGAR: ..... CARGO: .....

IDEOLOGIA POLITICA: ..... CLASIFICACION: .....

DATOS COMPLEMENTARIOS: .....

Est. Civil Cónyuge Hijos

.....

Otros familiares

Fecha	Documentos	056097 ANTECEDENTES A REGISTRAR F58
9.7.79	0684	- Figura en una relación de Movimiento de Reclufdos al 31.4.79.MOVIMIENTO:Baja D.N.I.I.,Alta EMR 1,FECHA:17.5.79, CAUSA:Traslado,JUEZ:1a.I.4to.T.,FECHA DETENIDO:03.3.72, ANTECEDENTES:Procesado Arts.150,132/6,288 CPC.(OC)

Imp. Nacional 716/79

056098-4

Fs1

MINISTERIO DE DEFENSA NACIONAL

S. I. D.

Dep. I Secc. I

Sub-Secc. **A/N**

Ficha Nº ..... Confec. .....

ETCHENIQUE **Ignacio.-**

Apellidos Nombres

DOCUMENTOS: C|C ..... C|I .....

Serie Nº Nº Dpto.

OTROS DOC.: .....

Pasaporte Lib. Enrol. etc.

NACIMIENTO: .....

Fecha Lugar

DOMICILIO: (1) **MALDONADO.-**

Calle Nº Telef. Ciudad o Localidad

PROFESION U OCUPACION: .....

LUGAR: ..... **CARGO** .....

IDEOLOGIA POLITICA (2) **comunista.-** **CLASIFICACION** .....

DATOS COMPLEMENTARIOS .....

Est. Civil Conyuge Hijos

otros familiares

Ficha confeccionada el 15 de setiembre de 1969.-

056098

FECHA	DOCUMENTOS	ANTECEDENTES A REGISTRAR
10-IX 1967.	77-106.	Indice ① y ②.-

Fs 2

JUNTA DE COMANDANTES EN JEFE
S. I. D.

056099-5

Dep. I A N. Secc. I Fs1
Sub. Secc. A/N.
Ficha N.º ..... Confec. 28.12.82

ETCHENIQUE GIONONNI ..... Jorge Fco. .....
Apellidos Nombres

DOCUMENTOS: C/C ..... C/I. .....
Serie N.º N.º Dpto.

OTROS DOC. .....
Pasaporte Lib. Enrol. etc.

NACIMIENTO: .....
Fecha Lugar

DOMICILIO: .....
Calle N.º Teléf. Ciudad o Localidad

PROFESION U OCUPACION: .....

LUGAR: ..... CARGO: .....

IDEOLOGIA POLITICA: ..... CLASIFICACION: .....

DATOS COMPLEMENTARIOS: .....
Est.Civil Cónyuge Hijos

.....
Otros familiares

Fecha	Documentos	056099 ANTECEDENTES A REGISTRAR Fs 2
20.12.82	23130	Pasa a integrar las filas del grupo CANTORAL. Organizado el 30 de julio de 1982 en la ciudad de San José. Junto a: Julio César Gonzalez, Miguel Angle Rosano, Daniel Omar Valenzuela, Juan Pedro Irigoyen Siola, Fernando Luzardo, Jose María Santini Vignolo, Gustavo Marcelo Rocío Gamboa, Nelson Wilkins, Walter Peralta, Ruben Nuñez Pallero, Robert Link Peñalosa, Jorge Santos, Eduardo Engaña, Eduardo Espinosa, Julio Torena, Mario Martinez, Hugo Walter Gonzalez Saravia, Oscar Wilson Cazeneuve Alonso, los hermanos de Aníbal Sampallo, Oscar Hernán Fernandez Roldan, Elbio Fernandez Roldan, Alfredo Rodriguez Pintos, Liliana Rodriguez Pintos, Carlos Ramón Andriani Gianonni, Dardo Aníbal Callero Rosano, Oscar Lobelcho y Emilio Alberto Umpierrez. El grupo se integra con elementos de variadas ideologías, pero de evidente oposición al gobierno. Eval.: A-1. (CA).
4.3.83	23507/83	1.12.82 - En acta labrada en la fecha a Favio Javier LUZARDO CASENEUVE, declaró que lo conoce como concurrente a las peñas folkloricas celebradas en el Bar "La Chela". Eval:A-1 (00)

SERVICIO DE INFORMACION DE INTELIGENCIA
División I
(Seguridad)

MINISTERIO DE DEFENSA NACIONAL
SERVICIO DE INFORMACION DE DEFENSA
M/F
056 100 616770

Fa1

Sección
Act. Ant. Nac.
Ficha N.° [redacted]

Nombres y Apellidos: ETCHENIQUE VIDAL,
Juan Ramón

Fecha de Nacimiento: 25 años (en 1962)

Lugar de Nacimiento:
(País - Ciudad o Localidad - etc.)

Cred. Civ.: Serie BCA N.° 2129 Ced. Identidad: 728.209

Otros documentos:
(Pasaporte - Libreta Enrolam. - etc.)

Foto

Domicilio: MONTEVIDEO (Ciudad o Localidad) CISPLATINA (Calle) 1246 Ap. 9 (N.°) (Telef.)

Filiación:
- Edad Aparente ... Color del Cutis ...
- Color del Cabello ... Estatura Aproximada ...
- Complexión ... Aspecto Social ...
- Señas particulares ...

Ficha confeccionada en Montevideo, el 2 de abril de 1965

[redacted]

056100

Fs 2

ACTIVIDADES

(1) Laborales: Profesión ..... Lugar de trabajo D.G. TELECOMUNICACIONES

Cargo TECNICO SECCION SINTONIA Antigüedad .....

Otras Actividades .....

.....

(2) Políticas: Ideología COMUNISTA ..... Actuación .....

Antecedentes .....

Antecedentes familiares .....

(3) Sociales: Estado Civil ..... Religión ..... Figuración .....

Grado Instrucción ..... Lugares que frecuenta .....

(4) Económicas: Situación ..... Capital aprox. ..... Vehículo ..... marca y N.o

Otros datos .....

Datos Complementarios .....

Apreciación Personal Gral. .....

.....

.....

FICHA COMPLEMENTARIA de: ETCHENIQUE VIDAL, Juan Ramón

Documento		056100 Antecedentes F13
Fecha	Origen	
	Mondel Nº162.	-Integrante de la columna que participó en la "MARCHA DE LA JUVENTUD", que unió la ciudad de Montevideo a la de Maldonado.-Dicha marcha se hizo a pié y fué patrocinada por la UJC en son de protesta contra la VIII Conferencia de Cancilleres Americanos que se efectuaba en Punta del Este.- -Edad: 25 años.-
30/X/72	D.3840	Técnico en electrónica de ideología comunista, habría confeccionado unos apartos de radio especiales en Melilla. Es una delos mejores técnicos en dectrotecnia, habiendo realizado ultimamente un curso de 8 meses de especialización en Italia. Tiene un hijo que está detenido por Tupamaro. (R)

056101-9 A/N

14.05.82

FJ1

JUNTA DE COMANDANTES EN JEFE

S. I. D.

Dep.I Secc. I

Sub Secc. **A/N**

Ficha Nro. ..... Confec. .....

ETCHENIQUE — Apellidos

Julio César — Nombres

DOCUMENTOS C/C. ..... Serie ..... Nro. C/I. ..... Nro. ..... Dpto.

OTROS DOC. ..... Pasaporte ..... Lib. Enrol. ..... etc.

NACIMIENTO: ..... Fecha ..... Lugar

D O M I C I L I O: ..... Calle ..... Nro. ..... Teléf. ..... Ciudad o Localidad

PROFESION U OCUPACION: .....

LUGAR: ..... CARGO: .....

IDEOLOGIA POLITICA: ..... CLASIFICACION: .....

DATOS COMPLEMENTARIOS: ..... Est. Civil ..... Cónyuge ..... Hijos

..... Otros familiares

[redacted] [redacted]

056101

Fs 2

FECHA	DOCUMENTOS	ANTECEDENTES A REGISTRAR
06.05.82	14.543/82	-Mencionado página/s 148 del libro "TESTIMONIO DE UNA NACION AGREDIDA". -EVALUACION : A-1.-(GM) (LA).-
2.12.83	11941 / 82 PAG. 1757	-POSEE ANTECEDENTES EN EL CO.NA.E.- EVAL - A - 1. (B) INDICA ( ) ( ) ( )

FOTO

Est. Civil Soltero (2)

Cred. Cívica ..... Céd. Identidad 91.249(3) Paysandú

Otros Documentos .....

Ocupación Empleado de "PABLO FERRANDO" (4)

Padre .....

Madre .....

Domicilio Joaquín de Salterain 1282 pieza 12 (5) FARINI 2950 (6) Ciudad .....

Otros datos "Hotel SANTA FE"

Concubino: de Nirsa ALVAREZ (6)

Imp. CHIESA Hnos. Ltda. 4.000 - 11 - 72

30/4/1973	D.884 J.F.M.(Nr.4)	- Fué detenido en averiguacion junto ... posteriormente dejado en libertad.-(C.O)
14/5/1975 3.5.75 PD. 07.00 a 07.00	Cdo.FF.CC.Nº1227 740 (DD)	.-El 20 de marzo ppdo.,se provocó una asonada con quema de cubiertas en la intersección de las calles Mercedes y Rondeau.-En el lugar se logra la detención del mismo.- Posteriormente al inspeccionar su domicilio se incautó profuso material de propaganda y finanzas del proscripto Partido Comunista. Sometido a la Justicia y Procesado por hallarse incurso en el delito previsto por el C.P.M. Art. 58 Inc.2º 3º y Art. 5º del C.P.O.-(J)
6.6.75 (Z)	1033	
24.5.76 PD. 7 a 7	714	20.5.76 -Registra entrada en la DNII al haber sido [illegible] rado del Penal de P. Carretas, permaneciendo internado en el régimen de MPS por orden y a disposición del P. Ejecutivo.- (DD)

S. I. D. 056102

Sub - Secc. A/N.
Ficha Nro. ____ Confec. 31-5-75

ECHENIQUE DE PAULO — Apellidos
Luis Alberto — Nombres

DOCUMENTOS: C/C. ANB 9.508 — Serie / Nro.
C/I. ____ — Nro. / Dpto.

OTROS DOC. ____ — Pasaporte / Lib. Enrol. / etc.

NACIMIENTO: 15.1.956 — Fecha
Uruguay — Lugar

DOMICILIO: Joaquín de Salterain y Chaná --Hotel "Santa Fé" — Calle / Nro. / Teléf. / Ciudad o Localidad

PROFESION U OCUPACION: Empleado

LUGAR: "Pablo Ferrando" -Optica CARGO: ____

IDEOLOGIA POLITICA: ____ CLASIFICACION: ____

DATOS COMPLEMENTARIOS: ____
Est. Civil / Cónyuge / Hijos

Otros familiares

056102 F5-4

Fecha	Documentos	ANTECEDENTES A REGISTRAR
8.4.75 PD.07.00	578 a 07. 00	21.3.75 -Detenido junto a otras personas cuando efectuaban una volanteada y quema de cubiertas en la intersección de Av. Rondeau y Mercedes. Inspecionado su domicilio se incautan varias matrices con los siguientes títulos: "Como luchar contra la Dictadura", "Juventud", "Finanzas de la UJC", "Organización y lucha", etc.-(DD)
15.6.76 PD. 7 a 7	816	12.6.76 -Recuperó la libertad, debera presentarse antes las autoridades del Departamento de Paysandú.- (DD)
4.V.73, P.E.I.	Doc.831. No.80/73.	-20.3.72: - En la fecha se constata que fué detenido por una patrulla del Bn.I.8 mientras se dedicaba a pintar la Plaza Constitución de la C. de Paysandú, conjuntamente con: Jorge Ruben PACHECO, Miguel Angel CARABALLO, Gerardo RIBEIRO, Javier LAPURIS, Luis Alberto FIGUEROA, Juan José JESUS. Eval: A - 1. (Y) 12.1.79-MEMO(A)Nº 2930/78-ANCAP.-qq-.

28.4.83	24745/83	-03.03.83-Figura en una relacion procedente de la P.M.E.,de libertades vigiladas.Unidad de control: D.I.I.Detenido el 20.03.75, liberado el 20.09.76. EVAL:A-1 (Q)
28.4.83	24862/83	-08.03.83-Indica idem Doc. 24745/83.-Indica (6).- Eval;A- 1(Q)
3.11.83	501/81 pag.1,5	-28.1.81-Figura en una relación de detenidos,procesados por la Justicia Militar.Liberado. -1972-Integra la U.J.C.- -1975-Capturado por la Policía y procesado,cumpliendo un año de proceso en el Penal de "Punta Carretas". -1979-Es relacionado por parte de Nirsa ALVAREZ con José Luis PERDOMO y luego con Héctor ARAUJO,pasando a depender de éstos como responsable del SUNCA en una obra en la cual estaba trabajando, luego por desconfianza del P.C. en cuanto a si su actitud había sido o no correcta en su anterior detención es apartado de la militancia(sospechándose hubiera proporcionado nombres de militantes).Eval:A-2(M).- Indica (6).-

SERVICIO DE INTELIGENCIA

División I

(Seguridad)

MINISTERIO DE DEFENSA NACIONAL
SERVICIO DE INFORMACION DE DEFENSA
M/F
056103

Sección [illegible]

Gremios

Ficha N.º [illegible]

Nombres y Apellidos: ETCHENIQUE María, Irma

Fecha y Lugar Nac.: .....

Cred. Civ.: Serie ..... N.º ..... Ced. Identidad: .....

Otros documentos: .....
(Pasaporte - Libreta Enrolam. - etc.)

Domicilio: .....
(Ciudad o Localidad) (Calle) (N.º) (Telef.)

Profesión: Funcionario de UTE (Mdeo.)

Cargo y Lugar: Sec. Nº 88 (Tráfico Inter-Urbano)

Ideol. Política: ..... Actuación: DIRIGENTE

Datos Complementarios: .....

Apreciación General: .....

Ficha confeccionada: MONTEVIDEO 19 de Agosto de 1963.

Foto

056103 FICHA COMPLEMENTARIA

Documento		Antecedentes
Fecha	Origen	
30/5/963.	Inf.31.Div.I.	Delegado Suplente de la Sec. Nº 88(Tráfico Inter-Urbano).-

DE DEFENSA
Dep. I

I056104 - 7 - [illegible]

Act. Ant. Nac.
Ficha Nº [illegible]

Nombres y Apellidos: F de SOAREZ NETTO, Elbia

Fecha de Nacimiento:

Lugar de Nacimiento:
(País - Ciudad o Localidad - etc.)

Cred. Cív.: Serie ..... Nº ..... Ced. Identidad:

Otros documentos:
(Pasaporte — Libreta Enrolam. — etc.)

FOTO

Domicilio: Montevideo (Ciudad o Localidad) Bulevar Artigas (Calle) 1036 Ap.1 Nº Teléf

Filiación
- Edad aparente ..... Color del Cutis .....
- Color del Cabello ..... Estatura Aproximada .....
- Complexión ..... Aspecto Social .....
- Señas particulares .....

Ficha confeccionada en Montevideo el 21 de octubre de 1966.-

Fórm. 1

Antigüedad .....

ACTIVIDADES

Otras Actividades .....

.....

(2) **Políticas:** Ideología ..... Actuación .....

Antecedentes .....

Antecedentes familiares .....

(3) **Sociales:** Estado Civil ..... Religión ..... Figuración .....

Grado Instrucción ..... Lugares que frecuenta .....

(4) **Económicas:** Situación ..... Capital aprox. ..... Vehículo .....
marca y Nº

Otros datos .....

Datos Complementarios .....

Apreciación Personal Gral. .....

.....

.....

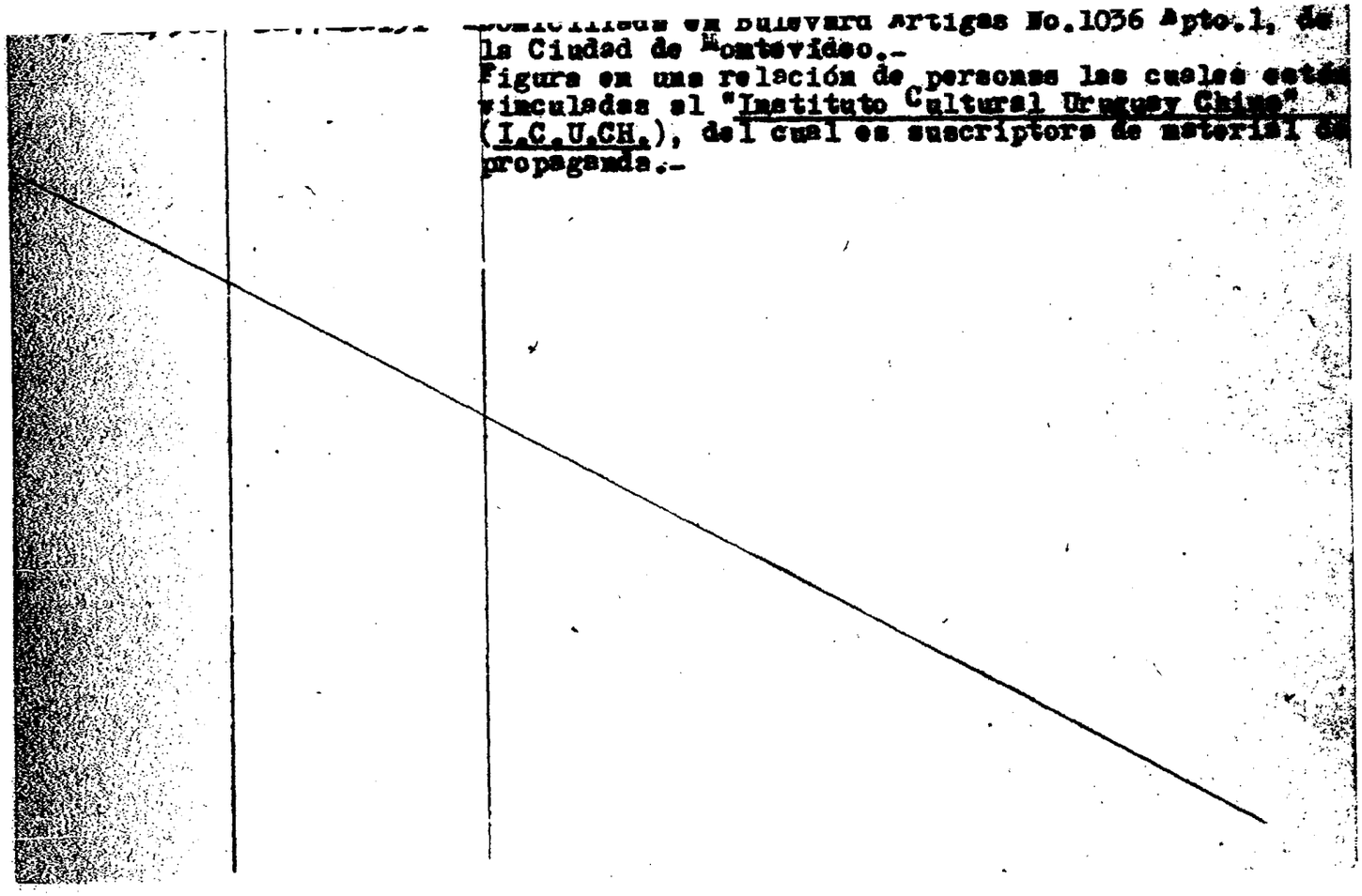

domiciliado en Bulevard Artigas No.1036 Apto.1, de la Ciudad de Montevideo.-
Figura en una relación de personas las cuales están vinculadas al "Instituto Cultural Uruguay China" (I.C.U.CH.), del cual es suscriptora de material de propaganda.-

Foto

Fecha de Nacimiento: 31 años.

Lugar de Nacimiento: .....
(País - Ciudad o Localidad - etc.)

Cred. Civ.: Serie ..... N.º ..... Ced. Identidad: .....

Otros documentos: .....
(Pasaporte - Libreta Enrolam. - etc.)

Domicilio: .....
(Ciudad o Localidad) (Calle) (N.º) (Telef.)

Filiación

Edad Aparente ..... Color del Cutis .....

Color del Cabello ..... Estatura Aproximada .....

Complexión ..... Aspecto Social .....

Señas particulares .....

.....

Ficha confeccionada en Montevideo, el 2 de abril de 1965

056105

Fs 2

ACTIVIDADES

(1) Laborales: Profesión Doctor (2) Lugar de trabajo

Cargo Antigüedad

Otras Actividades

(2) Políticas: Ideología Actuación

Antecedentes

Antecedentes familiares

(3) Sociales: Estado Civil Casado (3) Religión Figuración

Grado Instrucción Lugares que frecuenta

(4) Económicas: Situación Capital aprox. Vehiculo marca y N.o

Otros datos Primo de ARIEL COLLAZO (4)

Datos Complementarios

Apreciación Personal Gral.

FICHA COMPLEMENTARIA de: ETCHENIQUE, Nelson Waldemar

Documento 056105

Fj 3

Fecha	Origen	Antecedentes
	Mondel Nº162.	-Integrante de la columna que participó en la "MARCHA DE LA JUVENTUD", que unió la ciudad de Montevideo a la de Maldonado.-Dicha marcha se hizo a pié y fué patrocinada por la UJC en son de protesta contra la VIII Conferencia de Cancilleres Americanos que se efectuaba en Punta del Este.- -Edad: 31 años.
12.II.1972	Inf. Direc. 163..	***Concurre en compañía de su esposa Estela Ferraris y su primo a los cursos de adoctrinamiento ideológico que se llevan a cabo en los campamentos de la A.C. de Jóvenes.(J) Cubre las apariencias con la de misión de prestar servicios profesionales, los que son pagos por el M.R.O.(J). (1 al 3)
	8/6/81	- Se contestó Memo Nº 912 para la D.N.I.I. (MM)

11941 / 82
P.G. 1757

- POSEE ANTECEDENTES EN EL CO.NA.E.-
EVAL - A - 1. (B) INDICA ( ) ( ) ( )

MINISTERIO DE DEFENSA NACIONAL
S. I. D.

29 MAYO 1971

Sub Secc. G

Ficha Nro. _____ Cuadro _____

ETCHENIQUE — Apellidos
Omar — Nombres

DOCUMENTOS: C/C _____ (Serie / Nro.) C/I. _____ (Nro. / Dpto.)

OTROS DOC. _____ (Pasaporte / Lib. Enrol. / etc.)

NACIMIENTO: _____ (Fecha / Lugar)

DOMICILIO: _____ (Calle / Nro. / Teléf. / Ciudad o Localidad)

PROFESION U OCUPACION: Funcionario de U.T.E.

LUGAR: Guardia Nº4 de Caldera CARGO: _____

IDEOLOGIA POLITICA: _____ CLASIFICACION: _____

DATOS COMPLEMENTARIOS: _____
Est. Civil [redacted] Cónyuge Hijos

Otros familiares

056106

Fs 2

Fecha	Documentos	ANTECEDENTES A REGISTRAR
31.5.74	D.1331	-Figura en una relación de personal izquierdista que se encuentran de servicio en la Sala de Calderas de la Central Batlle de Generación Térmica. Casi la mayoría de los nombrados en dicha relación se les sindican como autores directos y responsables de las condiciones deplorables en que se encuentran los servicios a su cargo. Se destaca que cuentan con la complicidad solapada y decidida de una Gerencia de Generación dirigida por el Ing. Manuel ARESTIVO, una sub-Gerencia en manos del Ing. Juan Adalberto COHN, acompañados incondicionalmente por una Jefatura en casi su totalidad también comunista y pro-tupamaros comandados por Samuel HOJMAN, Daniel CAPUTTO, Danilo CORDONE, Ramón GONZALEZ, Antonio COSTA.- Eval.B-2.- .-(O)-. 15/8/78-Se remitieron datos identificatorios por Rem.(A) No. 1443 (Corte Electoral).- (U)

...S DE DEFENSA NACIONAL
S. I. D.

056107-6

Dep. [redacted] Sec. [redacted] 1
Sub - Secc. A/N
Ficha Nro. ..... Confec. .....

ETCHENIQUE — Apellidos
Raúl. - — Nombres

DOCUMENTOS: C/C. ..... Serie ..... Nro. C/I. ..... Nro. ..... Dpto.

OTROS DOC. ..... Pasaporte ..... Lib. Enrol. ..... etc.

NACIMIENTO: ..... Fecha ..... Lugar

DOMICILIO: ..... Calle ..... Nro. ..... Teléf. ..... Ciudad o Localidad

PROFESION U OCUPACION: .....

LUGAR: ..... CARGO: .....

IDEOLOGIA POLITICA: ..... CLASIFICACION: .....

DATOS COMPLEMENTARIOS: ..... Est. Civil ..... Cónyuge ..... Hijos

..... Otros familiares

056107

F52

Fecha	Documentos	ANTECEDENTES A REGISTRAR
18/6/73	D.1496	- Firmante de un volante del Movimiento Independiente "26 de Marzo" por el cuál se invita al P.D.C. para un acto que dicho Movimiento llevará a cabo el día 26 de Junio a las 19.30 horas en el Cine "Flores Palace".-(C.C)

Dep. I 16.9.74 Secc. I
Sub - Secc. G
Ficha Nro.____ Confec.____

ETCHENIQUE BARRIOS — Apellidos
Wilson Enrique — Nombres

DOCUMENTOS: C/C. NLB 11.712 — Serie / Nro.
C/I. 49.949 Colonia — Nro. / Dpto.

OTROS DOC. ____ — Pasaporte / Lib. Enrol. / etc.

NACIMIENTO: 24 años (Abril 1973) — Fecha
Lugar

DOMICILIO: Tabaré 412 ó 127 — Calle / Nro.
Teléf.
Dpto. COLONIA — Ciudad o Localidad

PROFESION U OCUPACION: OBRERO textil

LUGAR: Campomar CARGO: ____

IDEOLOGIA POLITICA: Izquierdista CLASIFICACION: ____

DATOS COMPLEMENTARIOS: ____ — Est. Civil / Conyuge / Hijos

Hijo de Jorge y Asunción [illegible] — Otros familiares

056108

Fecha	Documentos	ANTECEDENTES A REGISTRAR
27.4.73	D. 993	Identificado como integrante de la movilización hacia Montevideo que organizara la Agremiación de Obreros Textiles de Juan Lacaze, con motivo del conflicto de la Fábrica Campomar & Soulas de aquella ciudad.- Evaluación A-1.-(I).-
8.10.73	3187	Figura en documento en el cual aparecen nombres completos y actividades desarrolladas por personal en conflicto textil de Juan Lacaze. (Evaluación B-2) (K)

Dep. 1

VARIOS

FOTO

Apellidos ETCHEPARE

Nombres

Fecha de Nacimiento

Lugar de Nacimiento

Est. Civil

Cred. Civica ..... Céd. Identidad

Otros Documentos

Ocupación

Padre

Madre

Domicilio ..... Ciudad

Otros datos

Imp. CHIESA Hnos. Ltda. 4.000 - 11 - 72

056109

FICHA COMPLEMENTARIA

Fs 2

DOCUMENTO		ANTECEDENTES
Fecha	Origen	
30.X.72	Doc. 3848	-En la Administración Nacional de Puertos en el 3er Piso secc. Adquisiciones este funcionario con la Sra. Susana RUBINO deCAPDEHOURAT, la Sta. KACHESTEIN y un funcionario dd nombre BOISSONABE utilizan el mimeografo y pican matrices para propaganda política del Frente Amplio.(organización de los futuros Comités de Base de-la A.N.P.) Tambien concurren personas ajenas a la A.N.P. qque se encargan de concretar las amenazas con que intimidan a los funcionarios demócratas.(SS)

MINISTERIO DE DEFENSA NACIONAL

S. I. D.

Dep. I Secc. I

Sub - Secc. A/N

Ficha Nro. 27 [illegible] 1975

ETCHEPARE — Apellidos

Aparicio Guzmán. — Nombres

DOCUMENTOS: C/C QCA. 5325 — Serie / Nro. C/I. — Nro. / Dpto.

OTROS DOC. — Pasaporte / Lib. Enrol. / etc.

NACIMIENTO: — Fecha / Lugar

DOMICILIO: Guillermo Tell 3914 — Calle / Nro. / Teléf. MONTEVIDEO — Ciudad o Localidad

PROFESION U OCUPACION:

LUGAR: CARGO:

IDEOLOGIA POLITICA: Comunista. CLASIFICACION:

DATOS COMPLEMENTARIOS:

Est. Civil [redacted] yuge Hijos

Otros familiares

056110

Fecha	Documentos	ANTECEDENTES A REGISTRAR FQ 2
21.4.75.	Doc.656.	- Afiliado al P.Comunista el 13.02.57.con el No.5726.- (Microfilm incautado a RODNEY ARISMENDI).EVALUACION:B-2. (Y).-
2.6.77	Doc. 0521	9.3.77-Por disposición del Juez Militar de Instrucción de 2do. Turno, se dispuso la clausura de sus antecendentes. (BB).-
2.12.83	11941 / 82 P.G. 1757	- POSEE ANTECEDENTES EN EL CO.NA.E - EVAL - A - 1. (B) INDICA ( ) ( ) ( )

056110

Fecha	Documentos	ANTECEDENTES A REGISTRAR
21.4.75.	Doc.656.	- Afiliado al P.Comunista el 13.02.57.con el No.5726.- (Microfilm incautado a RODNEY ARISMENDI).EVALUACION:B-2. (Y).-
2.6.77	Doc. 0521	9.3.77-Por disposición del Juez Militar de Instrucción de 2do. Turno, se dispuso la clausura de sus antecendentes. (BB).-
2.12.83	11941 / 83 P.G. 1757	- POSEE ANTECEDENTES EN EL CO.NA.E - EVAL - A - 1. (B) INDICA ( ) ( ) ( )

FOJA 2

FJ3

Dpto. 1 056110 17 SET. 1976

Apellidos ETCHEPARE

Nombres Aparicio Guzmán

Documentos: AFIL.P.C.No.5726*

Ant, Secc: A B C D E G V

☐ ☐ ☐ ☐ ☐ ☐ ☐

Secreto

056110

F54

ANTECEDENTES

Fecha ing: 13.2.57.

Dom: Guillermo Tell 3914.Mdeo.

CC: QCA.5325.

8.1.76.Doc.COOl.Eval: B - 2. (Y).

Ficha N.º 84

FOTO

Nombre ETCHEPARE, Carlos María.

Nacionalidad

Profesión o actividad Empl. Bancario. (Ex. Peluquero)

Lugar de nacimiento

Documentos que posee Céd. de Id. Nº 214.915.

Domicilio El Viejo Pancho 2590 Teléf.

FILIACION

Edad aparente color del

cutis de los cabellos

estatura aspecto social

señas particulares

Doc. 1.-

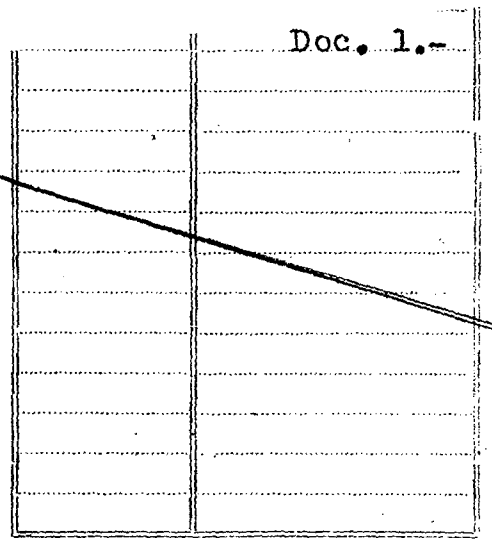

...s donde frecuenta .....

..... afiliado a .....

..... actividad política y donde actúa

COMUNISMO.-

Antecedentes policiales .....

..... vehículos que posee o que guía

..... nombre y número de

personas que forman su familia .....

DATOS COMPLEMENTARIOS

1) Empleado de la Casa Central del Banco de la República. Con esta fecha es sindicado como comunista.-

2.00-3-XII-51

FOTO

Nombres César Raúl

Fecha de Nacimiento 16.2.1926 (1)

Lugar de Nacimiento Montevideo (5).

Est. Civil

Cred Cívica Céd. Identidad 520.465 (2)

Otros Documentos

Ocupación Tecnico administrativo. (3)

Padre

Madre

Domicilio San Luis s/n esq. Italia.(4) Ciudad

Otros datos

Imp. CHIESA Hnos. Ltda. 10.000 - 12 - 73

FICHA COMPLEMENTARIA

DOCUMENTO		ANTECEDENTES
Fecha	Origen	
22.I.71	Doc.3 "YA"	- En un artículo de "YA" su nombre aparece como uno de los antiguos dirigentes del Partido Colorado que paso a militar en el Frente Amplio.-(SS)-
10.12.76	D.1532	-Figura en una nómina de personas que han solicitado radicación en la República Argentina habiendo iniciado los trámites correspondientes . Indica (1) al (4).- (G.G)
30/12/76 P.L.I.No.120del D-2	Doc. 1532 S.I.D.	Figura en una nómina de personas que han solicitado la radicación en la República Argentina habiendo iniciado los trámites correspondientes.-.Indica (5).- (i).
11.VI.82	. . . . .	Se contestó en Memo.(A) Nº 1267/82 para el Dpto. II/ S.I.D..-

VARIOS 056113-4 1/XI/982 FJ

JUNTA DE COMANDANTES EN JEFE

S. I. D.

Dep. I Secc. I

Ficha Nº ..... Confec. .....

ETCHEPARE — Apellidos

Eduardo — Nombres

DOCUMENTOS: C/C. ..... Serie ..... Nº ..... C/I. ..... Nº ..... Dpto. .....

OTROS DOC. ..... Pasaporte ..... Lib. Enrol. ..... etc.

NACIMIENTO: ..... Fecha ..... Lugar .....

DOMICILIO: Norte Américo 1874 — Calle — Nº — Teléf. — Ciudad o Localidad

PROFESION U OCUPACION: .....

LUGAR: ..... CARGO: .....

IDEOLOGIA POLITICA: ..... CLASIFICACION: .....

DATOS COMPLEMENTARIOS ..... Est. Civil ..... Cónyuge ..... Hijos .....

..... Otros familiares

056115

Fecha	Documentos	ANTECEDENTES A REGISTRAR
07/9/982	18659 R.E.18495	ENE/968- Según material obtenido en el allanamiento efectuado en el local del Partido Socialista, cito en Grecia N°3613, actuó en carácter de Delegado de la "Unión Popular" en las elecciones de Nov./962. Eval.: B-2 17/6/81- Se establece que una comisión policial (Secc.24) concurrió hasta su domicilio. En el lugar fue entrevistada su moradora, quien expresó que hace 23 años es propietaria de dicha finca y no conoce al titular.- Eval.: B-2(PP)(LG)
21.3.83.....		-Se hizo Memo (A) 3050/83 para DINARP.(6ta.Parte).-(MS).-

F 2

JUNTA DE COMANDANTES EN JEFE
S. I. D.

056114-2

22.07.82

FSI

Dep. I Secc. I

Sub. Secc. A/N

Ficha N.º ..... Confec. .....

ETCHEVARNE QUIÑONES (Apellidos) Eduardo (Nombres)

DOCUMENTOS: C/C ..... (Serie / N.º) C/I. ..... (N.º / Dpto.)

OTROS DOC. ..... (Pasaporte / Lib. Enrol. / etc.)

NACIMIENTO: ..... (Fecha / Lugar)

DOMICILIO: ..... (Calle / N.º / Teléf. / Ciudad o Localidad)

PROFESION U OCUPACION: .....

LUGAR: ..... CARGO: .....

IDEOLOGIA POLITICA: ..... CLASIFICACION: .....

DATOS COMPLEMENTARIOS: ..... (Est.Civil / Cónyuge / Hijos)

..... (Otros familiares)

056114

Fs 2

Fecha	Documentos	ANTECEDENTES A REGISTRAR
15.06.82	16.020	El Ministerio de Relaciones Exteriores autoriza al Consulado Uruguayo en Gran Bretaña a expedir o renovar pasaporte al causante. Eval.: A-1. Indica ( ) ( ) ( ) ( ) (LA) (GM).

SERVICIO DE INTELIGENCIA

División I

(Seguridad)

IE 056115-9

Gremios

Ficha N. [illegible]

Nombres y Apellidos: ETCHEPARE BALIÑAS Felix Alberto

Fecha y Lugar Nac.: .....

Cred. Civ.: Serie ..... N.º ..... Ced. Identidad: .....

Otros documentos: .....
(Pasaporte - Libreta Enrolam. - etc.)

Domicilio: .....
(Ciudad o Localidad) (Calle) (N.º) (Telef.)

Profesión: Funcionario de UTE (Mdeo.)

Cargo y Lugar: Secc. Nº 37 y 42

Ideol. Política: ..... Actuación: DIRIGENTE

Datos Complementarios: .....

Apreciación General: .....

Ficha confeccionada: MONTEVIDEO 7 de Agosto de 1963.

Foto

Documento		Antecedentes
Fecha	Origen	
30/5/963.	Inf. Nº 31.	Delegado Suplente; de las Secc. Nº 37 y 42 . (Mec.y Contral.y Liq. al Pers.).-
1966	B.77 D.301/966-	Detenido -en motivo del -enfli-to realizado en UTE.- (Eval.A-1).-

F 2

050116-7

MINISTERIO DE DEFENSA NACIONAL
S. I. D.

Dep. I Secc. I
Sub - Secc. A/N
Ficha Nro. 27 Confec. 27 AGO 1975

ETCHEPARE (Apellidos) Hugo Galileo (Nombres)

DOCUMENTOS: C/C ATB. 5351. (Serie / Nro.) C/I. (Nro. / Dpto.)

OTROS DOC. (Pasaporte / Lib. Enrol. / etc.)

NACIMIENTO: 46 años (Fecha) R.O.U. (Lugar)

DOMICILIO: Asunción 1458 y Tacuarembó. (Calle / Nro. / Teléf.) MONTEVIDEO (Ciudad o Localidad)

PROFESION U OCUPACION: Panadero.

LUGAR: CARGO:

IDEOLOGIA POLITICA: Comunista. CLASIFICACION:

DATOS COMPLEMENTARIOS: (Est. Civil / Conyuge / Hijos)

(Otros familiares)

056116

Fecha	Documentos	ANTECEDENTES A REGISTRAR
21.4.75.	Doc.656.	- Afiliado al P.Comunista el 30.07.63.con el No.19800.- (Microfilm incautado a RODNEY ARISMENDI).EVALUACION: B-2. (Y).-

Fs2

J. C., J.
Dpto. 1

056116

F53

17 SET. 1976

Apellidos ETCHEPARE

Nombres Hugo Galileo

Documentos: AFIL.P.C.No.19800

Ant, Secc: A B C D E G V

☐ ☐ ☐ ☐ ☐ ☐ ☐

Secreto

056116

ANTECEDENTES

F54

Fecha ing: 30.7.63.

Cr.46 años.

Dom: Asunción 1458 y Tacuarembó.Mdeo.

CC: ATB.5351.

Ocup: Panadero.

8.1.76.Doc.COO1.Eval: B - 2. (Y).

056117-5

FALLECIDO

NOMBRE ETCHEPARE SILVA, LUIS ALBERTO

EDAD .....

DIRECCION .....

C. C. o C. IDENTIDAD .....

ESTATURA, PESO, y CUTIS .....

PROFESION .....

OBSERVACIONES .....

.....

S. I. D.

Sub Secc. A/N

Ficha Nº ..... Confec. 30/8/81

ETCHEPARE de GENTILE — Apellidos

Mirta José — Nombres

DOCUMENTOS: C/C ..... Serie ..... Nº ..... C/I. 973.605 Nº ..... Dpto.

OTROS DOC. ..... Pasaporte ..... Lib. Enrol. ..... etc.

NACIMIENTO: ..... Fecha ..... Lugar

DOMICILIO: ..... Calle ..... Nº ..... Teléf. ..... Ciudad o Localidad

PROFESION U OCUPACION: .....

LUGAR: ..... CARGO: .....

IDEOLOGIA POLITICA: Comunista. CLASIFICACION: .....

DATOS COMPLEMENTARIOS: ..... Cónyuge ..... Est. Civil ..... Hijos

[redacted] Otros familiares

056118 Fz

Fecha	Documentos	ANTECEDENTES A REGISTRAR
29.01.79	0274	Según material incautado por OCOA en Feb/76, es Afiliada al P. Comunista con el No. 64525. Eval. A-1. (AM).
12.05,81	3757	8/IX/80:* Fue presentada por FERNANDEZ de MENDEZ Elsa y FERNANDEZ Julio C., para su Afiliación al P. Comunista, segun material incautado por OCOA en Feb./76. Eval. A-2. (AM).

Imp. Nacional 716/78

1 - 11 - 75

FOTO

Apellidos ETCHEPARE MARTINEZ

Nombres Roque Atilio

Fecha de Nacimiento 18 de setiembre de 1924 (1)

Lugar de Nacimiento

Est. Civil (2)

Cred Cívica K.C.C. 1326 Céd. Identidad (3) 50.153

Otros Documentos

Ocupación (4) Func. A.N.C.A.P. - Operario Destilería 1a..-

Padre

Madre

Domicilio (5) Calle No. 34 s/n Ciudad PAYSANDU

Otros datos

Imp. CHIESA Hnos. Ltda. 10.000 - 12 - 73

056119

FICHA COMPLEMENTARIA

FJ 2

DOCUMENTO		ANTECEDENTES
Fecha	Origen	
14-5-75	Doc.1084	-Figura en una relación de funcionarios de ANCAP que registran antecedentes policiales.Eval.:A-1 (RR)
21/II/976 P.I. No. 011	SOL.ANT. No. 316/976 A.N.C.A.P.	- Indica del (1) al (5).- (FF)
26.12.83 (Ficha No. 196	16721 ANCAP)	-DIC.974:Registra una detención por 24 horas-en la Jef.Pol.de Paysandú-por propinar golpes de puños. Simpatizante del Partido Colorado.-Eval.A-2.-(TJ)

056120-9

Fs1

MINISTERIO DE DEFENSA NACIONAL
S. I. D.

Dep. I Secc. I
Sub - Secc. A/N
Ficha Nro. 27 AGO. 1975

ECHEVARNE DUTRA — Juan Bautista
Apellidos — Nombres

DOCUMENTOS: C/C CTD. 5304. C/I.
Serie Nro. Nro. Dpto.

OTROS DOC.
Pasaporte Lib. Enrol. etc.

NACIMIENTO: 46 años R.O.U.
Fecha Lugar

DOMICILIO: Cno. Carrasco 45. MONTEVIDEO
Calle Nro. Telét. Ciudad o Localidad

PROFESION U OCUPACION: Jornalero-Construcción

LUGAR: "BRIGNONI"SUNCA. CARGO:

IDEOLOGIA POLITICA: Comunista. CLASIFICACION:

DATOS COMPLEMENTARIOS:
Est. Civil Conyuge Hijos

Otros familiares

056120

Fecha	Documentos	ANTECEDENTES A REGISTRAR Fs 2
21.4.75.	Doc.656.	- Afiliado al P.Comunista el 30.07.69.con el No.39188.- (Microfilm incautado a RODNEY ARISMENDI).EVALUACION:B-2. (Y).- Fué presentado para su afiliación al P.C.por: Ildefonso DIFILIPPO y Ricardo Jorge LONGONO.-

J. C. J.
Dpto. 1

056120 17 SET. 1976

F33

Apellidos ETCHEVARNE DUTRA

Nombres Juan Bautista

Documentos: AFIL.P.C.No.39188.

Ant, Secc: A B C D E G V

☐ ☐ ☐ ☐ ☐ ☐ ☐

Secreto

056120

F64

ANTECEDENTES

Fecha ing: 30.7.69.

Or.46 años.

Dom: Cno.Carrasco 45.Mdeo.

CC: CTD.5304

Ocup: Jornalero. Construcción."BRIGNONI".SUNCA

8.1.76.Doc.0001.Eval: B - 2. (Y).

MINISTERIO DE DEFENSA NACIONAL
S. I. D.

Dep. I Secc. I
Sub - Secc. A/N
Ficha Nro. ..... Confec. 1.9.75.

ETCHEVARNE de FILIPPINI (Apellidos) Teresita (Nombres)

DOCUMENTOS: C/C BGB.4734 (Serie / Nro.) C/I. ..... (Nro. / Dpto.)

OTROS DOC. ..... (Pasaporte / Lib. Enrol. / etc.)

NACIMIENTO: 34 años (Fecha) R.O.U. (Lugar)

DOMICILIO: Senda 29.No.4912-Casavalle BARRIO BORRO. (Calle / Nro.) MONTEVIDEO (Teléf. / Ciudad o Localidad)

PROFESION U OCUPACION: Ama de casa.

LUGAR: ..... CARGO: .....

IDEOLOGIA POLITICA: Comunista. CLASIFICACION: .....

DATOS COMPLEMENTARIOS: .....
(Est. Civil / Conyuge / Hijos)

(Otros familiares)

056121

Fecha	Documentos	ANTECEDENTES A REGISTRAR
21.4.75.	Doc.656.	= Afiliada al P.Comunista el 30.07.68.con el No.33097.= (Microfilm incautado a RODNEY ARISMENDI).EVALUACION:B-2. (Y).=

F53

J. C. J.
Dpto. 1

056121

17 SET. 1976

Apellidos ETCHEVARNE de FILIPPINI

Nombres Teresita

Documentos: AFIL.P.C.No.33097.

Ant, Secc: A B C D E G V

☐ ☐ ☐ ☐ ☐ ☐ ☐

Secreto

056121 **ANTECEDENTES** Fs4

Fecha ing: 30.7.68.

Cr.34 años.

Dom: Senda 29 No.4912 - Casavalle.Barrio Borro

Mdeo.

CC: BGB.4734.

8.1.76.Doc.COOl.Eval: B - 2. (Y).

SERVICIO DE INFORMACION DE DEFENSA

Dep. I

MINISTERIO DE DEFENSA NACIONAL
SERVICIO DE INFORMACION DE DEFENSA
I 056122 - F

M / F

Sección "G"

Gremios

Ficha Nº 55

Nombres y Apellidos: ETCHEVARREN ADOLFO.-

Fecha y Lugar Nac.: .....

Cred. Cív.: Serie ..... Nº ..... Ced. Identidad: .....

Otros documentos: .....
(Pasaporte - Libreta Enrolam. - etc.)

Domicilio: .....
(Ciudad o Localidad) (Calle) (Nº) (Teléf.

Profesión: .....

Foto

Cargo y Lugar: Empleado Municipal del Depto.Rio Negro.-

Ideol. Política: ..... Actuación: Dirigente.-

Datos Complementarios: Secretario A.D.E.O.M.-Depto.Rio Negro.-

Apreciación General: .....

.....

.....

Ficha confeccionada: Montevideo, junio 9 de 1966.-
B.-11.-

122 FICHA COMPLEMENTARIA

Fs 2

Documento		Antecedentes
Fecha	Origen	
24.6/62.-	El Popular-	Secretario.-A.D.E.O.M.-Depto.Rio Negro.-

056123 - 3

Fil

MINISTERIO DE DEFENSA NACIONAL
S. I. D.

Dep. I Secc. I
Sub - Secc. A/N
Ficha Nro. ____ Confec. 1.9.75.

ETCHEVARREN — Apellidos
Celestino — Nombres

DOCUMENTOS: C/C MFA. 3988. — Serie Nro.
C/I. — Nro. Dpto.

OTROS DOC. — Pasaporte Lib. Enrol. etc.

NACIMIENTO: 38 años — Fecha
R.O.U. — Lugar

DOMICILIO: Isla Mala — Calle Nro.
DEPTO.FLORIDA. — Teléf. Ciudad o Localidad

PROFESION U OCUPACION: Peón de tambos.

LUGAR: "SUPTA". CARGO:

IDEOLOGIA POLITICA: Coounista. CLASIFICACION:

DATOS COMPLEMENTARIOS: — Est. Civil Conyuge Hijos

Otros familiares

056123

Fs 2

Fecha	Documentos	ANTECEDENTES A REGISTRAR
21.4.75.	Doc.656.	= Afiliado al P.Comunista el 18.03.69.con el No.37086.= (Microfilm incautado a RODNEY ARISMENDI).EVALUACION: B-2. (Y).=
17/5/76	D.0689	-Afiliado al Partido Comunista.-(U).-

Dpto. 1 056123 17 SET. 1976 Fs 3

Apellidos ETCHEVARREN

Nombres Celestino

Documentos: AFIL.P.C.No.37086.

Ant, Secc: A B C D E G V

☐ ☐ ☐ ☐ ☐ ☐ ☐

Secreto

056123

ANTECEDENTES

Tj 4

Fecha ing: 18.3.69.

Or.38 años.

Dom: Isla Mala Dpto.Florida.

CC: MFA.3988.

Ocup: Peón de Tambos.SUPTA.

8.1.76.Doc.0001.Eval: B - 2. (Y).

JUNTA DE COMANDANTES EN JEFE

S. I. D.

056124

Dep. I Secc. I

Sub Secc. A/N

Ficha Nº ..... Confec. 21.7.83

~~ETCHEVARREN~~ DE ORTIZ ..... Perla .....
Apellidos Nombres

DOCUMENTOS: C/C. ..... C/I. .....
Serie Nº Nº Dpto.

OTROS DOC. .....
Pasaporte Lib. Enrol. etc.

NACIMIENTO: .....
Fecha Lugar

DOMICILIO: .....
Calle Nº Teléf. Ciudad o Localidad

PROFESION U OCUPACION: .....

LUGAR: ..... CARGO: .....

IDEOLOGIA POLITICA: ..... CLASIFICACION: .....

DATOS COMPLEMENTARIOS .....
Est. Civil Cónyuge Hijos

.....
Otros familiares

Fecha	Documentos	056124 ANTECEDENTES A REGISTRAR Fs 2
21.7.83	474/80 Pag.02	-10.9.80: En la fecha se establece que colabora con la revista "LA PLAZA", de contenido netamente izquierdista.--- Editada en la Ciudad de La Paz y distribuída en la Ciudad de Las Piedras y en nuestra Capital.- Eval.- A-1 (Y)
7/4/84	11041 / 82 PAG. 175	- POSEE ANTECEDENTES EN EL C.N.A.E. EVAL - A - 1.C(0) INDICA ( ) ( ) ( )

JUNTA DE COMANDANTES EN JEFE
S. I. D.

11.06.82
056125-8

Dep. I
Secc. I
Sub Secc. A/N
Ficha Nº ..... Confec. .....

ETCHEVARRIA — Apellidos
Héctor J. (1) — Nombres

DOCUMENTOS: C/C ..... (Serie / Nº) C/I. 19.270 (Nº / Dpto.)

OTROS DOC. ..... (Pasaporte / Lib. Enrol. / etc.)

NACIMIENTO: ..... (Fecha / Lugar)

DOMICILIO: ..... (Calle / Nº / Teléf. / Ciudad o Localidad)

PROFESION U OCUPACION: Empleado

LUGAR: ..... CARGO: .....

IDEOLOGIA POLITICA: ..... CLASIFICACION: .....

DATOS COMPLEMENTARIOS: ..... (Est. Civil / Cónyuge / Hijos)

..... (Otros familiares)

Fecha	Documentos	056125 ANTECEDENTES A REGISTRAR	Fy2
02.06.82	1529/1 No. 27	-Firma una declaración en contra del proyecto de "Ley de Educación General" conjuntamente con otras personalidades vinculadas al quehacer de la cultura nacional.-EVALUACION A-1.-(LA) (GM). Indica ( ) ( ) ( ) .-	

- POSEE ANTECEDENTES EN E. C. A. -
1759 EVAL - A - 1. (B) INDICA (1) ( ) ( )

056126-6

Fs 1

JUNTA DE COMANDANTES EN JEFE

S. I. D.

Dep. I Secc. I

Sub Secc. A/N

Ficha Nro. _____ Confec._____

ETCHEVARRIA DOLAGARAY Javier

Apellidos Nombres

DOCUMENTOS: C/C TGD-2348 C/I. .....

Serie Nro. Nro. Dpto.

OTROS DOC. .....

Pasaporte Lib. Enrol. etc.

NACIMIENTO: .....

Fecha Lugar

DOMICILIO: .....

Calle Nro. Teléf. Ciudad o Localidad

PROFESION U OCUPACION: .....

LUGAR: ..... CARGO: .....

IDEOLOGIA POLITICA: ..... CLASIFICACION: .....

DATOS COMPLEMENTARIOS: .....

Est. Civil Hijos

Otros familiares

056126

Fs 2

Fecha	Documentos	ANTECEDENTES A REGISTRAR
25 SET. 1978		- Delegado de Mesa por las listas :77-177-988-1811-41904191-700- , en las elecciones nacionales del año1971 , por el Departamento de Montevideo.- . Circuito N°. 1018 .- Ø205) (M).-
		Continuan Listas: 7000-9988-11811.-

056127-4

MINISTERIO DE DEFENSA NACIONAL
S. I. D.

Dep. I Secc. I
Sub-Secc. G
Ficha N°. Confec 9/10/70

ETCHEVERRIA José
Apellidos *Nombres*

DOCUMENTOS: C/C ..... C/I .....
Serie *No.* *No.* *Dpto.*

OTROS DOC.: .....
Pasaporte *Lib. Enrol.* *etc.*

NACIMIENTO: ....
Fecha *Lugar*

DOMICILIO: .....
Calle *No.* *Telef* *Ciudad o Localidad*

PROFESION U OCUPACION: .....

LUGAR: ..... **CARGO** .....

IDEOLOGIA POLITICA ..... **CLASIFICACION** DIRIGENTE

DATOS COMPLEMENTARIOS .....

Est. Civil [redacted] *Conyuge* *Hijos*

.....
Otros Familiares

056127 Fs 2

FECHA	DOCUMENTOS	ANTECEDENTES A REGISTRAR
16/9/70	B58 D2	- Vice Presidente de la Comisión Directiva de la Asociación de Estudiantes Industriales (Paso de los Toros).- Eval: B-2. (C).-

JUNTA COMANDANTES EN JEFE
Dep. 1

056128-2

Confeccionado el 13.9.77

VARIOS

FOTO

Apellidos ETCHEVARRIA

Nombres Luis Alberto.

Fecha de Nacimiento

Lugar de Nacimiento

Est. Civil

Cred Cívica ..... Céd. Identidad .....

Otros Documentos

Ocupación

Padre

Madre

Domicilio ..... Ciudad .....

Otros datos

IMP. CHIESA Hnos. Ltda. 3.000 - 5 - 76

056128

FICHA COMPLEMENTARIA

F42

DOCUMENTO		ANTECEDENTES
Fecha	Origen	
10.3.67	B19-D26	-Delegado de mesa del Partido Socialista en las elecciones de 1966 en VILLA 25 DE MAYO.,Dpto.de Florida. Eval.A-2.(KK)

SERVICIO DE INFORMACION
DE DEFENSA
Dep. I

056128

T-3

Ficha Nº ..... confeccionada el 25-XI-69

Sección .....

FOTO

Apellidos ETCHEVARRIA

Nombres Luis Alberto

Fecha de Nacimiento: .....

Lugar de Nacimiento: .....

Cred. Cív.: ..... Céd. Identidad: .....

Prontuario: ..... F. Censal: .....

Padre: .....

Madre: .....

Domicilio: ..... Ciudad: .....

Otros datos (Documentos y señas personales) .....

.....

.....

Form. 3

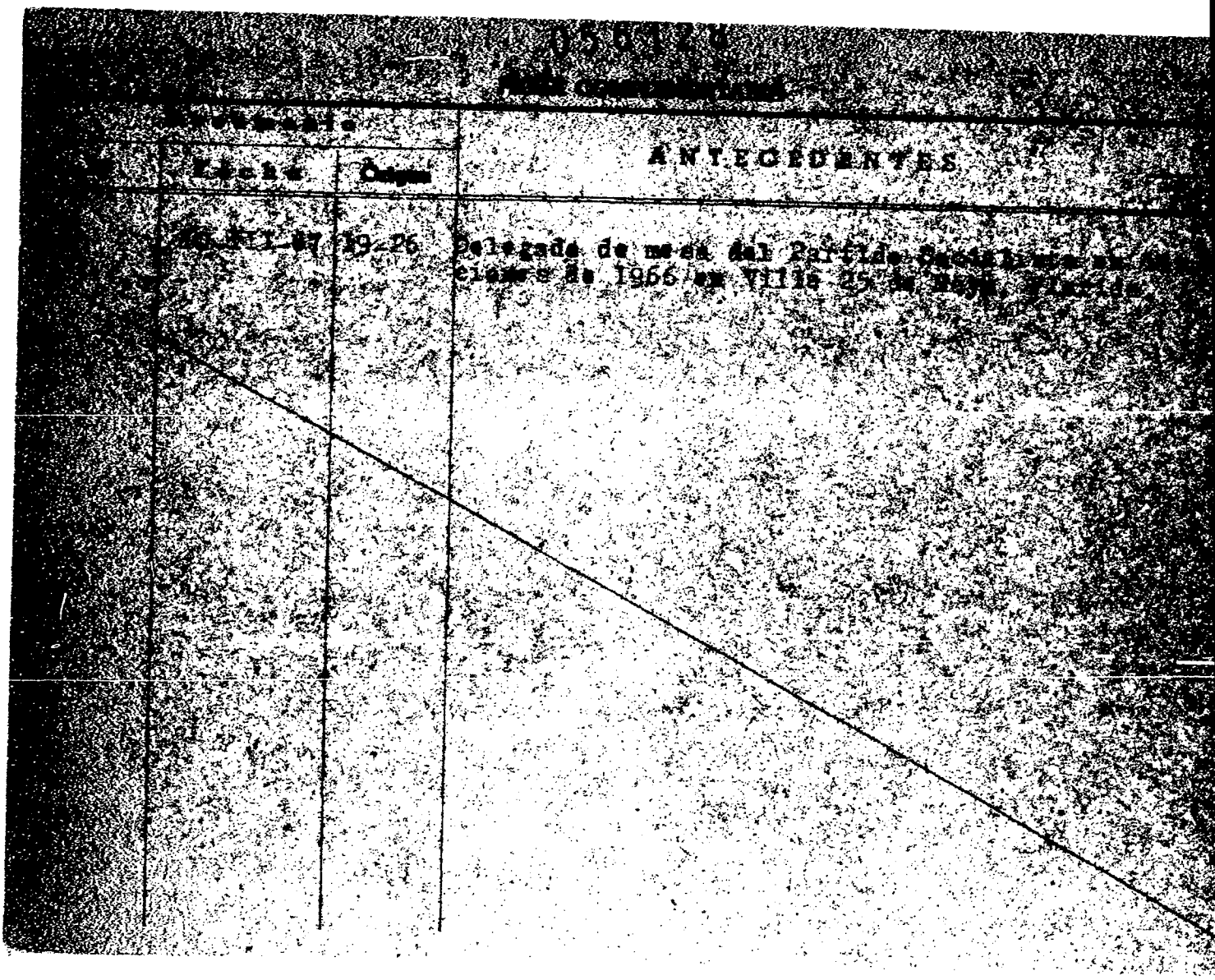

2092

SERVICIO DE INFORMACION DE DEFENSA

Dep. 1

050129-0

Fs 1

Confeccionado el 27.9.73.

V A R I O S

FOTO

Apellidos ETCHEVARRIA

Nombres Pietro

Fecha de Nacimiento

Lugar de Nacimiento

Est. Civil

Cred. Cívica Céd. Identidad

Otros Documentos

Ocupación

Padre

Madre

Domicilio Ibiray Nro.845 Ciudad

Otros datos

056129

FICHA COMPLEMENTARIA

Ft 2

DOCUMENTO		ANTECEDENTES
FECHA	ORIGEN	
18.3.72.	Doc. 365.	-Figura en una relación de personas que reciben correspondencia de Editorial "Grito de Asencio" y Rev."Para Todos". (W)

SERVICIO DE INFORMACION DE DEFENSA

056130

A/N

Confeccionado el 14-VIII-19[illegible]

Apellidos ETCHEVARRIA PAGARES

Nombres Ramón Dardo

Fecha de Nacimiento 30 años (1968)

Lugar de Nacimiento Uruguay

Est. Civil Divorciado.

Cred. Cívica: Céd. Identidad

Otros Documentos

Ocupación Soldador de ANCAP.-

FOTO

Padre

Madre

Domicilio Concordia 4174 Ciudad Montevideo.-

Otros datos

056130 FICHA COMPLEMENTARIA

DOCUMENTO		ANTECEDENTES
Fecha	Origen	
[illegible]-VII-1968 Folio 41	B72-D37	-Detenido durante la vigencia del Decreto de Medidas Prontas de Seguridad en averiguación.-
[illegible]/XII/968	B-33-D-105	-Internado en el Grupo de Artillería [illegible]. El 16/XII/968, fue retirado por parte de la Jefatura de Policía.-
26.7.75 PD. 07.00 a 07.00	1334	22.7.75 -Detenido al ser sindicada por José A. Cardoze Romero como la persona que le llevó al Cté. del "F. Amplio" ubicado en Berna y Orestes. Inspeccionado su domicilio se incautó material de izquierda. Indagado en cuanto a Cardoze Romero, expresó que lo había visto concurrir a ese club político y que sabía que estaba afiliado a la "[illegible]" en cuanto a él, manifestó haber militado en el P. Comunista.- (DD)
26.7.75 PD. 07.00 a 07.00	1335	23.7.75 -Recuperó la libertad.- (DD)

MINISTERIO DE DEFENSA NACIONAL

S. I. D.

056131-6 12 OCT. 1974 FJ1

Dep. I Secc. I

Sub - Secc. G

Ficha Nro. _____ Confec. _____

ETCHEVARRIA — Apellidos

Renée — Nombres

DOCUMENTOS: C/C. _____ (Serie / Nro.) C/I. _____ (Nro. / Dpto.)

OTROS DOC. _____ (Pasaporte / Lib. Enrol. / etc.)

NACIMIENTO: _____ (Fecha / Lugar)

DOMICILIO: _____ (Calle / Nro. / Teléf. / Ciudad o Localidad)

PROFESION U OCUPACION: Estudiante

LUGAR: Instituto Magisterial CARGO: _____

IDEOLOGIA POLITICA: Izquierdista CLASIFICACION: Activista

DATOS COMPLEMENTARIOS: _____ (Est. Civil / Conyuge / Hijos)

_____ (Otros familiares)

056131

F2

Fecha	Documentos	ANTECEDENTES A REGISTRAR
12.9.73	2887	Figura en relación de estudiantes izquierdistas activistas del Instituto Magisterial. (K) (Eval.A-3)(LL).-

SERVICIO DE INFORMACION
DE DEFENSA
Rep. I

056132-4

Ficha Nº ..... confeccionada el : 23-XI-69

Sección .....

FOTO

Apellidos ETCHEVARRIA

Nombres Ricardo

Fecha de Nacimiento: .....

Lugar de Nacimiento: .....

Cred. Cív.: ..... Ced. Identidad: .....

Prontuario: ..... F. Censal: .....

Padre: .....

Madre: .....

Domicilio: ..... Ciudad: .....

Otros datos (Documentos y señas personales) .....

.....

.....

Form. 9

ANTECEDENTES

2700

JUNTA COMANDANTES EN JEFE
Dep. 1

056132

Confeccionado el 13.9.77

F53

V A R I O S

FOTO

Apellidos ETCHEVARRIA

Nombres Ricardo

Fecha de Nacimiento

Lugar de Nacimiento

Est. Civil

Cred Cívica ..... Céd. Identidad .....

Otros Documentos

Ocupación

Padre

Madre

Domicilio ..... Ciudad .....

Otros datos

IMP. CHIESA Hnos. Ltda. 3.000 - $ - 76

056132

FICHA COMPLEMENTARIA

DOCUMENTO		ANTECEDENTES
Fecha	Origen	
10.3.67	B19-D26	-Delegado de mesa por el Partido Socialista en las elecciones de 1966 en Villa 25 de MAYO en el Dpto. de Florida.-Eval.A-2.(KK)

FJ4

JUNTA DE COMANDANTES EN JEFE 056133 V°

S. I. D.

Dep. I Secc. FM

Sub Secc. [redacted]

Ficha Nº ..... Confec. 17.9.81

ETCHEVARRY — Apellidos
Julio — Nombres

DOCUMENTOS: C/C ..... Serie ..... Nº ..... C/I. ..... Nº ..... Dpto.

OTROS DOC. ..... Pasaporte ..... Lib. Enrol. ..... etc.

NACIMIENTO: ..... Fecha ..... Lugar

DOMICILIO: ..... Calle ..... Nº ..... Teléf. ..... Ciudad o Localidad

PROFESION U OCUPACION: .....

LUGAR: ..... CARGO: .....

IDEOLOGIA POLITICA: ..... CLASIFICACION: .....

DATOS COMPLEMENTARIOS: ..... Est. Civil ..... Cónyuge ..... Hijos

[redacted]

..... Otros familiares

Fecha	Documentos	056133 ANTECEDENTES A REGISTRAR Fs 2
19.12.79 PD 352/79	2585	-17.12.79.- Participó como representante de la O.R.I.T. (Organización Regional Interamericana de Trabajadores), en una serie de Jornadas, organizadas por la Confederación General de Trabajadores del Uruguay, realizadas en el S.A.O. (Sindicato Autónomo del Omnibus), sito en Gral. Flores 2980. Eval: A-1. (TT)

Imp. Nacional 716/79

Ficha confeccionada el 14/8/75

056134-0

FSI

MINISTERIO DE DEFENSA NACIONAL
S. I. D.

Dep. I Secc. I
Sub - Secc. A/N
Ficha Nro. ____ Confec. ____

ETCHEVARZA GARY — Apellidos
b María Alicia — Nombres

DOCUMENTOS: C/C R.D.E. 5184 — Serie Nro. — C/I. ____ — Nro. Dpto.

OTROS DOC. ____ — Pasaporte Lib. Enrol. etc.

NACIMIENTO: Oriental de 47 años en 1969.- — Fecha Lugar

DOMICILIO: Campamento Guarino (Dpto. de Tacuarembó) — Calle Nro. Teléf. Ciudad o Localidad

PROFESION U OCUPACION: Domestica

LUGAR: ____ CARGO: ____

IDEOLOGIA POLITICA: Comunista CLASIFICACION: ____

DATOS COMPLEMENTARIOS: ____ — Est. Civil Hijos

Otros familiares

056134

Fecha	Documentos	ANTECEDENTES A REGISTRAR
21/4/75	656	Afiliada Nro. 40.521 del Partido Comunista; fecha de ingreso 22/9/69.- Microfilm incautado a RODNEY ARISMENDI.-Eval. B-2.-(PP).-

F12

J. C. J.
Dpto. 1

056134

F83

Apellidos ECHEVARZA GARAY

Nombres María Elisa

Documentos: C.C.: RDL 5184

Ant, Secc.	A	B	C	D	E	G	V
	X						

Secreto

056134 **ANTECEDENTES**

22.5.76 Doc. 0719 Eval. B-1.- (S).-

Edad: 47 años F04

Dom.: Campamento Guarino

Ocup.: Doméstica

Afil. No.: 40521

F. de Ing.: 22.9.69

J. C. U.
Dpto. 1

056134

F05

Apellidos ETCHEVERZA GARY

Nombres María Alicia

Documentos AFILIADO AL PARTIDO COMUNISTA N40521

Ant, Secc. A B C D E G V

☐ ☐ ☐ ☐ ☐ ☐ ☐

Secreto

056134 ANTECEDENTES F56

Fecha ing. 22 09.69

Or 47 Años

Dom Campamento Guárino Dpto Tacuarembó.

Doc RDE. 5184

Ocup Doméstica

8.1.76. Doc 0001 Eval B. 2 (JJ)

056135-F

E Fol

JUNTA DE COMANDANTES EN JEFE

S. I. D.

Dep. I Secc. I

Sub Secc. A/N

Ficha Nro. ____ Confec. 28.11.77

ETCHEVERRIA NUÑEZ — Apellidos

Alcides — Nombres

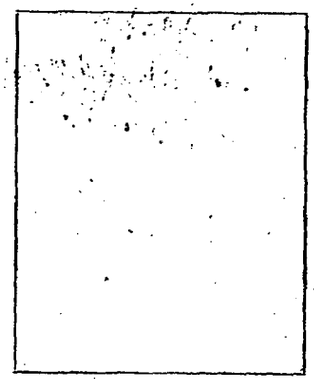

DOCUMENTOS: C/C ____ Serie ____ Nro. ____ C/I. ____ Nro. ____ Dpto. ____

OTROS DOC. ____ Pasaporte ____ Lib. Enrol. ____ etc. ____

NACIMIENTO: ____ Fecha ____ Lugar ____

DOMICILIO: ____ Calle ____ Nro. ____ Teléf. ____ Ciudad o Localidad ____

PROFESION U OCUPACION: ____

LUGAR: ____ CARGO: ____

IDEOLOGIA POLITICA: ____ CLASIFICACION: [redacted]

DATOS COMPLEMENTARIOS: ____ Est. Civil ____ Cónyuge ____ Hijos ____

Otros familiares

05.6135

Fs 2

Fecha	Documentos	ANTECEDENTES A REGISTRAR
7.11.77	D.1149	-Detenido el 28.3.75. Procesado por el art. 60(V) CPM; 344, 166, 243, 340, 5, 288, 281 y 216 CPO.Recluído en el E.M.R.1 (U).-
10.2.83.	D.24324	FECHA DE DETENIDO:28.3.75, UNIDAD CAPTORA: Bn.Ing.Cbte.4 , CONDENADO: 18 años, FECHA DE LIBERTAD PROBABLE: 28.3.1993, Art.(5),(6),(4-7)CPM;(43),(46) (47) (25) (38)(21)(22) (28) (52) (36) (13) CPO.M.SE. 1 a 5 años.=Eval.A-1.-(FE)

Fecha de confeccion 26/8/72 056136-5 E Fsl

MINISTERIO DE DEFENSA NACIONAL
S. I. D.

Dep. I Secc. I
Sub-Secc. A/N
Ficha Nro. ..... Confec. .....

ETCHEVERRIA (Apellidos) Antonio (Nombres)

DOCUMENTOS: C/C. ..... (Serie / Nro.) C/I. ..... (Nro. / Dpto.)

OTROS DOC. ..... (Pasaporte / Lib. Enrol. / etc.)

NACIMIENTO: ..... (Fecha / Lugar)

DOMICILIO: ..... (Calle / Nro. / Teléf. / Ciudad o Localidad)

PROFESION U OCUPACION: .....

LUGAR: ..... CARGO: .....

IDEOLOGIA POLITICA: ..... CLASIFICACION: Extremista

DATOS COMPLEMENTARIOS: ..... (Est. Civil / Conyuge / Hijos)

..... (Otros familiares)

056136

F12

Fecha	Documentos	ANTECEDENTES A REGISTRAR
Julio.72	2685 JM-IM.	Detenido el día 14/6/72. Fue procesado en el mes de Julio de 1972, por los delitos tipificados en el Art.137. del C.P.O. (OO)
	8/6/81	- Se contestó Memo Nº 912 para la D.N.I.I.(MM)

[illegible] DE INFORMACION
DE [illegible]
Dep. I

056137-3

Ficha Nº ..... confeccionada el 18/[illegible]/69

FOTO

Apellidos ETCHEVERRIA CORREA

Nombres Daniel

Fecha de Nacimiento: .....

Lugar de Nacimiento: .....

Cred. Civ.: ..... Ced. Identidad: .....

Prontuario: ..... F. Censal: .....

Padre: .....

Madre: .....

Domicilio: ..... Ciudad: Lavalleja

Otros datos (Documentos y señas personales) .....

056137

FICHA COMPLEMENTARIA

Documento			ANTECEDENTES
Nº	Fecha	Origen	
	11/XII/69	B75-B128	Detenido del Departamento de Investigaciones por violacion del Decreto de Medidas Prontas de Seguridad .-

056138-1

Fs1

MINISTERIO DE DEFENSA NACIONAL
S. I. D.

Dep. I Secc. I
Sub - Secc. A/N
Ficha Nro. ____ Confec. 1.9.75.

ETCHEVERRIA (Apellidos) Jorge Eduardo. (Nombres)

DOCUMENTOS: C/C ALA. 6746. (Serie / Nro.) C/I. 1.054.262 (1) (Nro. / Dpto.)

OTROS DOC. (Pasaporte / Lib. Enrol. / etc.)

NACIMIENTO: 23 años (Fecha) R.O.U. (Lugar)

DOMICILIO: Real 3980/2L. de la Peña (Calle / Nro. / Teléf. / Ciudad o Localidad)

PROFESION U OCUPACION: Zapatero.

LUGAR: "TRICAZA". CARGO:

IDEOLOGIA POLITICA: Comunista. CLASIFICACION:

DATOS COMPLEMENTARIOS: (Est. Civil / Conyuge / Hijos)

familiares

000138

F52

Fecha	Documentos	ANTECEDENTES A REGISTRAR
21.4.75.	Doc.656.	= Afiliado al P.Comunista el 18.03.69.con el No.37100=. (Microfilm incautado a RODNEY ARISMENDI).EVALUACION: B-2. (Y).=.
02.06.82	15629/1 No. 42	-Firma una declaración en contra del proyecto de "Ley de Educación General" conjuntamente con otras personalidades vinculadas al quehacer de la cultura nacional.-EVALUACION A-1.-(LA) (GM). Indica (1) ( ) ( ) .-

SERVICIO DE INFORMACION
DE DEFENSA
Dep. 1

056138

Confeccionado el 15/V/73

T47

V A R I O S

FOTO

Apellidos ETCHEVERRIA

Nombres Jorge E.

Fecha de Nacimiento

Lugar de Nacimiento

Est. Civil

Cred. Cívica Céd. Identidad

Otros Documentos

Ocupación

Padre

Madre

Domicilio REAL Ap. 2 Ciudad

Otros datos

Imp. CHIESA Hnos. Ltda. 4.000 - 11 - 72

056138 FICHA COMPLEMENTARIA FS

DOCUMENTO		ANTECEDENTES
Fecha	Origen	
Año 1970	Inf. del Dpto.	Figura en una relación de personas que reciben el Libro "Recopilación Documental de la Reunión del Comité Ejecutivo de la F.M.J.D." (R)
2.12.83	11941 / 82 PAG. 1759	- POSEE ANTECEDENTES EN EL CO.NA.E - EVAL - A - 1. (P) INDICA ( ) ( ) ( )

Unificada con: 225853-1 (SI)

056139-9

FSI

MINISTERIO DE DEFENSA NACIONAL
S. I. D.

Dep. I Secc. I
Sub - Secc. A/N
Ficha Nro. ..... Confec. 1.9.75.

ETCHEVERRIA GOMEZ — Apellidos
Juan Carlos — Nombres

DOCUMENTOS: C/C BCB. 21530. — Serie Nro.
C/I. — Nro. Dpto.

OTROS DOC. — Pasaporte Lib. Enrol. etc.

NACIMIENTO: 23 años — Fecha
R.O.U. — Lugar

DOMICILIO: Espuelitas 4782 — Calle Nro.
Teléf.
MONTEVIDEO — Ciudad o Localidad

PROFESION U OCUPACION: METALURGICO.

LUGAR: CARGO:

IDEOLOGIA POLITICA: Comunista. CLASIFICACION:

DATOS COMPLEMENTARIOS: — Est. Civil Conyuge Hijos

Otros familiares

056139 Fs 2

Fecha	Documentos	ANTECEDENTES A REGISTRAR
21.4.75	Doc.656	- Afiliado al P.Comunista el 30.07.69.con el No.39195.= Fué presentado para su afiliación al P.C.por: Juan Luis GOMEZ y Miguel AIMEIDA.(Microfilm incautado a RODNEY ARISMENDI).EVALUACION:B-2.(Y).=

-140-F Fsl

MINISTERIO DE DEFENSA NACIONAL
S. I. D.

Dep. I Secc. I
Sub - Secc. A/N
Ficha Nro. ____ Confec. 1.9.75.

ETCHEVERRIA Luis.
Apellidos Nombres

DOCUMENTOS: C/CGGB.146. C/I.
Serie Nro. Nro. Dpto.

OTROS DOC.
Pasaporte Lib. Enrol. etc.

NACIMIENTO: 63 años R.O.U.
Fecha Lugar

DOMICILIO: Espuelita 4782-Gallinal y R.Dominguez MONTEVIDEO
Calle Nro. Teléf. Ciudad o Localidad

PROFESION U OCUPACION: Pensionista-campesino.

LUGAR: CARGO:

IDEOLOGIA POLITICA: Comunista. CLASIFICACION:

DATOS COMPLEMENTARIOS:
Est. Civil [redacted] Hijos

Otros familiares

056140

Fecha	Documentos	ANTECEDENTES A REGISTRAR
21.4.75.	Doc.656.	= Afiliado al P.Comunista el 15.10.68.con el No.34454 .= Fué presentado para su afiliación al P.C.por: José Luis. ETCHEVERRIA y Angel RODRIGUEZ.(Microfilm incautado a RODNE ARISMENDI).EVALUACION:B-2.(Y).=

E/2

J. C. J. 056140 F33

Dpto. 1 17 SET. 1976

Apellidos ETCHEVERRIA

Nombres Luis

Documentos: AFIL.P.C.No.34454.

Ant, Secc: A B C D E G V

☐ ☐ ☐ ☐ ☐ ☐ ☐

Secreto

056140 **ANTECEDENTES** F54

Fecha ing: 15.10.68.

Cr.63 años.

Dom: Espuelitas 4782 - Gallinal y R.Dominguez

Mdeo.

CC: GGB 146.

Ocup: Pensionista - Campesino.

8.1.76.Doc.OCOl.Eval: B - 2. (Y).

056141-5

FSI

MINISTERIO DE DEFENSA NACIONAL
S. I. D.

Dep. I Secc. I
Sub - Secc. A/N
Ficha Nro. ____ Confec. 1.9.75.

ETCHEVERRIA (Apellidos) — María Magdalena (Nombres)

DOCUMENTOS: C/C. BCB. 207040. (Serie / Nro.) C/I. ____ (Nro. / Dpto.)

OTROS DOC. ____ (Pasaporte / Lib. Enrol. / etc.)

NACIMIENTO: 25 años (Fecha) R.O.U. (Lugar)

DOMICILIO: Espuelita 4782-Gallinal y Rufino T. Dominguez. MONTEVIDEO
(Calle / Nro. / Teléf. / Ciudad o Localidad)

PROFESION U OCUPACION: Doméstica.

LUGAR: ____ CARGO: ____

IDEOLOGIA POLITICA: Comunista. CLASIFICACION: ____

DATOS COMPLEMENTARIOS: ____
(Est. Civil / Conyuge / Hijos)

(Otros familiares)

050141

Fecha	Documentos	ANTECEDENTES A REGISTRAR
21.4.75.	Doc.656.	= Afiliada al P.Comunista el 15.10.68.con el No.34453.= Fué presentada para su afiliación al P.C.por: Juan José DUARTE y Angel RODRIGUEZ.(Microfilm incautado a RODNEY ARISMENDI).EVALUACION: B-2.(Y).=

056141

FJ3

J. C. J.
Dpto. 1

17 SET. 1976

Apellidos ETCHEVERRIA

Nombres María Magdalena

Documentos: AFIL.P.C.No.34453,

Ant, Secc: A B C D E G V

☐ ☐ ☐ ☐ ☐ ☐ ☐

Secreto

056141

ANTECEDENTES

F54

Fecha ing: 15.10.68.

Or.25 años.

Dom: Espuelita 4782 - Gallinal y Rufino T. Dominguez.Mdeo.

CC: BCB.207040.

Ocup: Doméstica.

8.1.76.Doc.0001.Eval: T - 2. (Y).

JUNTA DE COMANDANTES EN JEFE 056142-3 Dep. I 51 Secc. I

S. I. D.

Sub Secc. A/N

Ficha Nº ..... Confec. 1º/X/81

de MAGGIANI (8)

[redacted] SILVA de Acosta (1) Nelly Esther

Apellidos Nombres

DOCUMENTOS: C/C BJA 8256 C/I. 629.023 (2)

Serie Nº Nº Dpto.

OTROS DOC. .....

Pasaporte Lib. Enrol. etc.

NACIMIENTO: 29/8/27 (3) Montevideo (4)

Fecha Lugar

DOMICILIO: Defensa 8256 Blandengues 1961(1965) (5) Montevideo

Calle Nº Teléf. Ciudad o Localidad

PROFESION U OCUPACION: D.G.S.S. (6)

LUGAR: ..... CARGO: .....

IDEOLOGIA POLITICA: ..... CLASIFICACION: .....

DATOS COMPLEMENTARIOS: Casada (9) Ricardo Mario ACOSTA BALADON (10)

Est. Civil Cónyuge Hijos

Padres: Lucas y Dorila (7)

Otros familiares

[redacted]

62

Fecha	Documentos	056142 ANTECEDENTES A REGISTRAR
26/9/78.	D.1209	-Delegada de Mesa por el Frente Amplio, Listas 871, 1001, 2001, 2871, Circuíto 1569 por el Dpto. de Montevideo, en las elecciones nacionales del año 1971.-
2/I/79	D.2401	-Delegado de Mesa en las elecciones nacionales de 1966, Listas 1001, 2001, 3001 y 4001, Circuíto No. 1486, por el Departamento de Montevideo.-
C.H.C.P.No.5296/81 MONTEVIDEO-PERMANENCIA		-22/9/81 -En la fecha se contestó dicha Constancia para PERMANENCIA en la Dirección General de la Seguridad Social. DATOS DE La D.I.I.: III/959-Funcionaria y activa militante de la Unión General de Trabajadores.- Afiliada Nº 1214 al Partido Comunista, habiendo presentado a Luis Alberto CABRERA para su afiliación al PCU, según material incautado a raíz de la detención de Rodngy T.Arismendi el 8/5/74.- qq Indica (1) al (7).
20.7.83.	28535/83/ 002.	Habiendo solicitado C.H.C.P. el 9.6.81. se le otorgó Cat."C" el 18.6.82. Eval.A.1.(AE).
18.10.83	31211/35	-Indica (8).- Eval.:A-1.- (MB)

Imp. Nacional 716/79

056142

F53

JUNTA DE COMANDANTES EN JEFE

S. I. D.

Dep. I Secc. I

Sub Secc. A/N

Ficha Nro. _____ Confec. _____

ETCHEVERRIA SILVA de ACOSTA (1) Nelly Esther

Apellidos Nombres

DOCUMENTOS: C/C BJA-8256 C/I. _____

Serie Nro. Nro. Dpto.

OTROS DOC. _____

Pasaporte Lib. Enrol. etc.

NACIMIENTO: _____

Fecha Lugar

DOMICILIO: Blandengues No.1961 (XII/965) (2)

Calle Nro. Teléf. Ciudad o Localidad

PROFESION U OCUPACION: Empleada (3)

LUGAR: CAIAMSEC (4) CARGO: _____

IDEOLOGIA POLITICA: _____ CLASIFICACION: _____

DATOS COMPLEMENTARIOS: Casada (5) Ricardo Mario ACOSTA BALADON (6)

Est. Civil Cónyuge Hijos

Otros familiares

056142

54

Fecha	Documentos	ANTECEDENTES A REGISTRAR
25 SET 1979	1209	- Delegado de Mesa por las listas 871-1001-2001-2871.- , en las elecciones nacionales del año 1971 , por el Departamento de Montevideo.- . Circuito N°.1569 .- (0205) (M).-
24/04/80	.....	Se contestó por Memo(A)No.257/80 para la D.G.S.S. - (i).-
14.10.83.	31109/72 398,	III/959: Funcionaria de la Unión General de Trabajadores activa militante. 13.2.975: Presentó a Luís Alberto CABRERA, para su Afiliación al P.C.- Afiliada al Partido Comunista con el No.1214.-Eval.A-2.- Indica (1) al (6).-(FE)

VARIOS

056142

9.7.82

JUNTA DE COMANDANTES EN JEFE

S. I. D.

Dep. I Secc. I

Sub Secc. A/N

Ficha Nº ..... Confec. .....

ECHEVERRIA Nelly

Apellidos Nombres

DOCUMENTOS: C/C. ..... C/I. 629.306

Serie Nº Nº Dpto.

OTROS DOC. .....

Pasaporte Lib. Enrol. etc.

NACIMIENTO: .....

Fecha Lugar

DOMICILIO: .....

Calle Nº Teléf. Ciudad o Localidad

PROFESION U OCUPACION: .....

LUGAR: ..... CARGO: .....

IDEOLOGIA POLITICA: ..... CLASIFICACION: .....

DATOS COMPLEMENTARIOS .....

Est. Civil Cónyuge Hijos

.....

Otros familiares

Fecha	Documentos	056142 ANTECEDENTES A REGISTRAR	56
09.07.82	16.712	A través del Servicio Paz y Justicia dirige carta al Sr. Presidente de la República, la cual firma junto a otras madres de sediciosos detenidos, solicitando Amnistía para los mismos. - Eval.: A-1. Indica ( ) ( ) ( ) ( ) (M) (VL) (GM) (LA).	

MINISTERIO DE DEFENSA NACIONAL 056142 Dep. I F57 S

S. I. D. Sub-Secc.

Ficha Nº ..... Confec

ECHEVERRIA Nelly
Apellidos Nombres

22-10-68

DOCUMENTOS: C|C ..... C|I .....
Serie Nº Nº Dpto.

OTROS DOC.: .....
Pasaporte Lib. Enrol. etc.

NACIMIENTO: .....
Fecha Lugar

DOMICILIO: .....
Calle Nº Telef. Ciudad o Localidad

PROFESION U OCUPACION: .....

LUGAR: ..... CARGO .....

IDEOLOGIA POLITICA ..... CLASIFICACION .....

DATOS COMPLEMENTARIOS .....
Est. Civil Conyuge Hijos

.....
otros familiares

~~3470~~

CUMENTOS 17-3-55	056142	ANTECEDENTES A REGISTRAR
5.Justi	De la Comisión Femenina de la Unión General de Trabajadores U.G.T	
CIO 31-12-55		
5.Mem. pag.8	Secretaria del Interior del comité ejecutivo de la U.G.T.	
Act P.C		

056143-1

MINISTERIO DE DEFENSA NACIONAL
S. I. D.

Dep. I Secc. I
Sub - Secc. A/N
Ficha Nro. ____ Confec. 1.9.75

ETCHEVERRIA GOMEZ (Apellidos) Otelmira (Nombres)

DOCUMENTOS: C/C GGB.1051. (Serie / Nro.) C/I. ____ (Nro. / Dpto.)

OTROS DOC. ____ (Pasaporte / Lib. Enrol. / etc.)

NACIMIENTO: 24 años (Fecha) R.O.U. (Lugar)

DOMICILIO: Valencia 2002.esq. Requemada (Calle / Nro. / Teléf.) MONTEVIDEO (Ciudad o Localidad)

PROFESION U OCUPACION: Ama de casa.

LUGAR: ____ CARGO: ____

IDEOLOGIA POLITICA: Comunista CLASIFICACION: ____

DATOS COMPLEMENTARIOS: ____ (Est. Civil / Conyuge / Hijos)

____ (Otros familiares)

056143

T52

Fecha	Documentos	ANTECEDENTES A REGISTRAR
21.4.75.	Doc.656.	= Afiliada al P.Comunista el 27.12.67.con el No.30210.= (Microfilm incautado a RODNEY ARISMENDI).EVALUACION:B-2. (Y).=

J. C. J.
Dpto. 1

056143

17 SEL. 1976 Fs 3

Apellidos ETCHEVARRIA GOMEZ

Nombres Otelmira

Documentos: AFIL.P.C.No.30210.

Ant, Secc: A B C D E G V

☐ ☐ ☐ ☐ ☐ ☐ ☐

Secreto

056143

ANTECEDENTES

Fecha ing: 27.12.67. F24

Cr.24 años.

Dom: Valencia 2002 esq,Requemada.Mdeo.

CC: GGB.1051.

8.1.76.Doc.0001.Eval: B - 2. (Y).

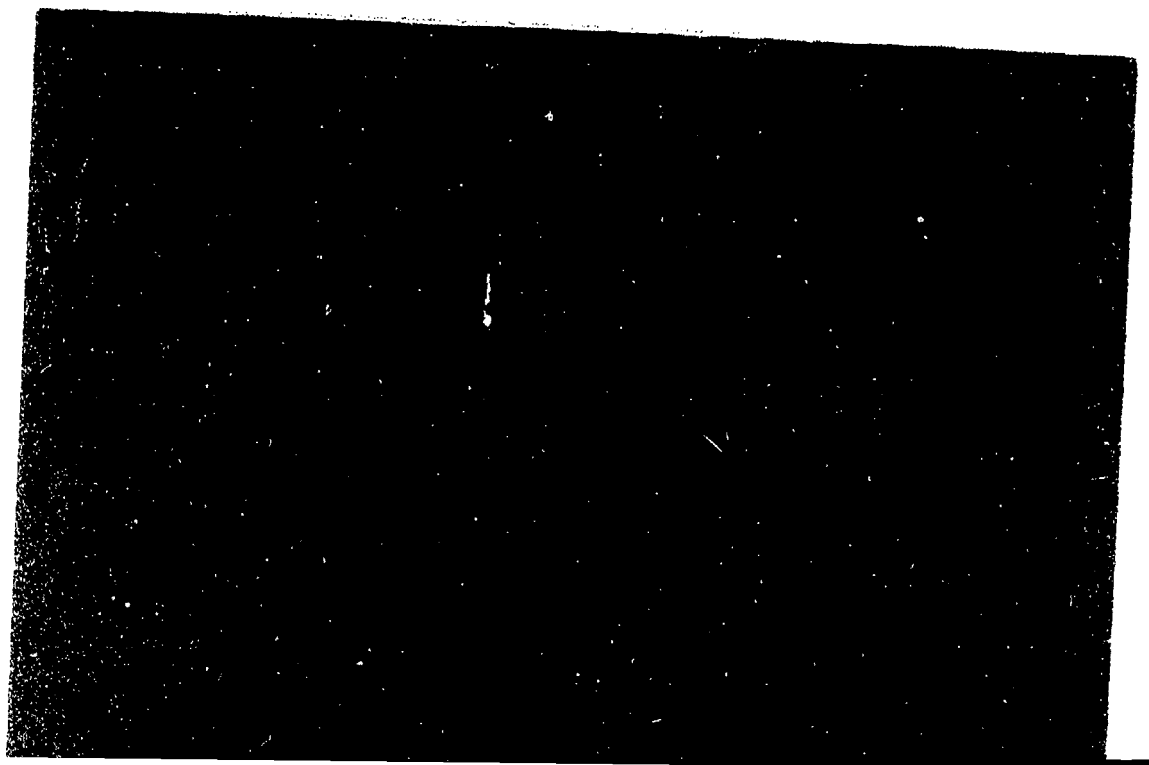

2 T 4 4

056145-6

Fs 1

JUNTA DE COMANDANTES EN JEFE VARIOS Dep. I Secc. I

S. I. D.

[redacted]

Ficha Nº ..... Confec. 18.10.82

ETCHEVERRIA ..... Raquel .....
Apellidos Nombres

DOCUMENTOS: C/C. ..... C/I. .....
Serie Nº Nº Dpto.

OTROS DOC. .....
Pasaporte Lib. Enrol. etc.

NACIMIENTO: .....
Fecha Lugar

DOMICILIO: .....
Calle Nº Teléf. Ciudad o Localidad

PROFESION U OCUPACION: .....

LUGAR: ..... CARGO: .....

IDEOLOGIA POLITICA: ..... CLASIFICACION: .....

DATOS COMPLEMENTARIOS .....
Est. Civil Cónyuge Hijos

.....
Otros familiares

056145

Fecha	Documentos	ANTECEDENTES A REGISTRAR
21.8.82	17971	14.08.70 - "Marcha" - Pág.4 - Firmante de una carta de adhesión al padre JUSTO ASIAIN y al pastor EMILIO CASTRO como auténticos representantes de la comunidad cristiana y cuya probada integridad moral es de todos conocida.- EVALUACION:B-2 (EE) (LG)

F 12

056146-4

FBI

MINISTERIO DE DEFENSA NACIONAL
S. I. D.

Dep. I Secc. I
Sub-Secc. A/N
Ficha N.o ..... Confec. .....

ETCHEVERRIA (Apellidos) **Servando** (Nombres)

DOCUMENTOS: C/C ..... (Serie / N.o) C/I ..... (N.o / Dpto.)

OTROS DOC. ..... (Pasaporte / Lib. Enrol. / etc.)

NACIMIENTO ..... (Fecha / Lugar)

DOMICILIO: ..... (Calle / N.o / Teléf.) **FLORIDA** (Ciudad o Localidad)

PROFESION U OCUPACION: **Estudiante**

LUGAR: **Liceo Dptal.** CARGO: .....

IDEOLOGIA POLITICA **COMUNISTA** CLASIFICACION .....

DATOS COMPLEMENTARIOS ..... (Est. Civil / Conyuge / Hijos)

..... otros familiares

Confeccionada: 15/4/70

056146

Fecha	Documentos	ANTECEDENTES A REGISTRAR Fs 2
10/IX/70	57/7	-Fue individualizado cuando manifestaba en la ciudad de Florida el dia 16 de agosto del cte.año conjuntamente con profeseres y estudiantes del Licee Dptal. de noteria tendencia izquierdista .-

JUNTA COMANDANTES EN JEFE
Dep. 1

056147-2

FBI

Confeccionado el 28.5.77

V A R I O S

FOTO

Apellidos ETCHEVERRIA GONZALEZ

Nombres Susana Amanda

Fecha de Nacimiento 24 años (1977)

Lugar de Nacimiento Uruguay

Est. Civil Casada

Cred. Cívica ..... Céd. Identidad 1.295.733

Otros Documentos .....

Ocupación .....

Padre .....

Madre .....

Domicilio Martín Berinduague 1064 Ap. 3 Ciudad .....

Otros datos .....

IMP. CHIESA Hnos. Ltda. 3.000 - 5 - 76

056147

FICHA COMPLEMENTARIA

Fg 2

DOCUMENTO		ANTECEDENTES
Fecha	Origen	
25.5.77 PD. 7 a 7	499	23.5.77 -Detenida al arribar al puerto metropolitano portando permiso consular al haber extraviado su documento de identidad Una vez identificada recuperó la libertad Es de constar que éste hecho se reitera a diario con personas que arriban a nuestro País procedentes desde la vecina orilla.- (DD)

056148-0

FS1

MINISTERIO DE DEFENSA NACIONAL
S. I. D.

Dep. I Secc. I
Sub - Secc. A/N
Ficha Nro. ____ Confec. 1.9.75.

ETCHEVERRIA de PINO (Apellidos) Yolanda (Nombres)

DOCUMENTOS: C/C ____ (Serie / Nro.) C/I. ____ (Nro. / Dpto.)

OTROS DOC. ____ (Pasaporte / Lib. Enrol. / etc.)

NACIMIENTO: 31 años (Fecha) R.O.U. (Lugar)

DOMICILIO: Ortiz 38-Arroyo Las Piedras y Rincón.-La Paz.DEPTO.CANELONES. (Calle / Nro. / Teléf. / Ciudad o Localidad)

PROFESION U OCUPACION: Ama de casa.

LUGAR: ____ CARGO: ____

IDEOLOGIA POLITICA: Comunista. CLASIFICACION: ____

DATOS COMPLEMENTARIOS: ____ (Est. Civil / [redacted]uge / Hijos)

____ (Otros familiares)

056148

Fecha	Documentos	ANTECEDENTES A REGISTRAR Fs 2
21.4.75.	Doc.656.	= Afiliada al P.Comunista el 16.04.69.con el No.37470.= (Microfilm incautado a RODNEY ARISMENDI).EVAIUACION:B-2. (Y).=

17 SEP 1970

F53

J. C. J.
Dpto. 1

056148

Apellidos ETCHEVERRIA de PIRO

Nombres Yolanda

Documentos: AFIL.P.C.No.37470.

Ant, Secc: A B C D E G V

☐ ☐ ☐ ☐ ☐ ☐ ☐

Secreto

056148 **ANTECEDENTES** F64

Fecha ing: 16.4.69.

Cr.31 años.

Dom: Ortíz 38 - Arroyo Las Piedras y Rincón

LA PAZ Dpto.CANELONES.

8.1.76.Doc.0001.Eval: B - 2. (Y).

SERVICIO DE INFORMACION DE DEFENSA
Dep. 1

050149-8

FSI

Confeccionado el 15 Abril 1971

VARIOS

FOTO

Apellidos ETCHEVERRIGARAY DELGADO

Nombres Gabriel Hugo

Fecha de Nacimiento 9 de Junio de 1946

Lugar de Nacimiento Lavalleja Uruguay

Est. Civil

Cred. Cívica Céd. Identidad

Otros Documentos

Ocupación

Padre Gabriel B. Etcheverrigaray Delgado

Madre Elisa Delgado Parrilla

Domicilio Cairo 3426 Ap.2 Ciudad Montevideo

Otros datos

056149

FICHA COMPLEMENTARIA

Fg 2

DOCUMENTO		ANTECEDENTES
Fecha	Origen	
1970	B77 D44 Paq.2 Pág.95	Su nombre y demás antecedentes figuran en documentación incautada por la policía en allanamiento realizado al M.R.O.

056150-6

Fol

SERVICIO DE INFORMACION DE DEFENSA

Dep. 1

Confeccionado el 11/11/71

VARIOS

FOTO

Apellidos [illegible]

Nombres Martha

Fecha de Nacimiento

Lugar de Nacimiento

Est. Civil

Cred. Cívica Céd. Identidad

Otros Documentos

Ocupación

Padre

Madre

Domicilio Ciudad

Otros datos:

056150

FICHA COMPLEMENTARIA

Fs 2

DOCUMENTO		ANTECEDENTES
Fecha	Origen	
5/11/71.	MARCHA	-Residente de Sarandí del Yi adherente al Frente Amplio.1971(Y).
15.III.72.	D.77.B.36	-Figura en un boletín de "Durazninos con el Frente Amplio"del comité de Durazninos residentes en Montevideo.Editado en noviembre de 1971.- (JJ)

Ficha confeccionada el día 7=4=1972

MINISTERIO DE DEFENSA NACIONAL 056151-4 Dep. P E Sec. 1

S. I. D. Sub-S[illegible]N

Ficha Nº_____ Confec._____

ETCHEVERRIGARAY ORTIZ — Apellidos

Marta Victoria — Nombres

DOCUMENTOS: C/C._____ Serie _____ Nro. _____ C/I._____ Nro. _____ Dpto. _____

OTROS DOC. _____ Pasaporte _____ Lib. Enrol. _____ etc. _____

NACIMIENTO: 24 años de edad — Fecha _____ Lugar _____

DOMICILIO: Canelones 1028 Apto. 14 — Calle _____ Nro. _____ Teléf. _____ Ciudad o Localidad _____

PROFESION U OCUPACION: Estudiante de 3er. año de Preparatorio Arquitectura

LUGAR: _____ **CARGO:** _____

IDEOLOGIA POLITICA: _____ **CLASIFICACION:** _____

DATOS COMPLEMENTARIOS: _____ Est. Civil _____ Cónyuge _____ Hijos _____

_____ Otros familiares

056151

Fecha	Documentos	ANTECEDENTES A REGISTRAR Fs 2
26-8-72	D.2812 J.P.M.	- Se presentó en la D.N.I., solicitando información sobre la detención de su hermana Stella Blanca, la que fuera detenida junto con Eduardo CARIDAD GIRONBELLI, a los cuáles se les incautó material y libros del Mov. "26 de Marzo" Posteriormente en una inspección realizada en el domicilio de Stella ETCHEVERRIGARAY, se encontró una carta dirigida a Marta Victoria cuyo remitente es la la persona Estela ROLDAN y cuyo texto es el siguiente: "SI LAS COSAS SIGUEN ASI CUALQUIER DIA ME FABRICO UNA BOMBITA Y TE LA ENVIO PARA QUE LA COLOQUES EN CASA DE GOBIERNO" En razón de ello Marta Victoria quedó detenida para ser indagada.-(C.C)
27/8/72	D. 2813 J.P.M.	- En el día de la fecha fué dejada en libertad por Orden Superior.-(C.C)

056151

Ficha confeccionada el 30/10/72

Fs 3

MINISTERIO DE DEFENSA NACIONAL
S. I. D.

Dep. I Secc. I
Sub-Secc. A/N
Ficha Nro. ..... Confec. .....

ETCHEVERRIGARAY ORTIZ (Apellidos) Marta Victoria (Nombres)

DOCUMENTOS: C/C. ..... (Serie / Nro.) C/I. ..... (Nro. / Dpto.)

OTROS DOC. ..... (Pasaporte / Lib. Enrol. / etc.)

NACIMIENTO: 24 años (Fecha) Oriental (Lugar)

DOMICILIO: Canelones No.1028 Apto.14 (Calle / Nro. / Teléf. / Ciudad o Localidad)

PROFESION U OCUPACION: Estudiante de Preparatorios de Arquitectura (3er. año.)

LUGAR: ..... CARGO: .....

IDEOLOGIA POLITICA: ..... CLASIFICACION: .....

DATOS COMPLEMENTARIOS: Soltera (Est. Civil / Conyuge / Hijos)

[illegible] (Otros familiares)

056151 Fs4

Fecha	Documentos	ANTECEDENTES A REGISTRAR
29/8/72	Doc.3137 SUMI N.236	Quedó detenida en averiguación cuando solicitaba información sobre la detención de su hermana Stella Etcheverrigaray. Al producirse una inspección en el domicilio de Stella se incautó una carta dirigida a Marta Victoria, con fecha 2/9/69, cuyo remitente es la persona Estela Roldan. Domiciliada en esa fecha en Vazquez casi Gudar (Dolores,Soriano) cuyo texto literal es "Si las cosas siguen así cualquir día me fabrico una bombita y te la envío para que la coloques en la Casa de Gobierno. (OO)

056152-2

Ficha confeccionada el 30/10/72

PE Fs1

MINISTERIO DE DEFENSA NACIONAL
S. I. D.

Dep. I Secc. I
Sub-Secc. A/N
Ficha Nro. ..... Confec. .....

ETCHEVERRIGARAY ORTIZ (I) — Apellidos
Stella Blanca — Nombres

DOCUMENTOS: C/C. RDE 8936 (Serie / Nro.) C/I. ..... (Nro. / Dpto.)

OTROS DOC. ..... (Pasaporte / Lib. Enrol. / etc.)

NACIMIENTO: 26 años (Fecha) Oriental (Lugar)

DOMICILIO: Camelones No.1028 Apto.14 (Calle / Nro. / Teléf. / Ciudad o Localidad)

PROFESION U OCUPACION: .....

LUGAR: ..... CARGO: .....

IDEOLOGIA POLITICA: ..... CLASIFICACION: .....

DATOS COMPLEMENTARIOS: ..... (Est. Civil / Cónyuge / Hijos)

..... (Otros familiares)

056152

F12

Fecha	Documentos	ANTECEDENTES A REGISTRAR
29/8/72	Doc.3137 SUMI N.236	Fue detenida junto a Eduardo Caridad Girembelli en el interior de un omnibus de la linea 183,portando libros editados por Eduardo Galeano. teniendo en la tapa la siguiente leyenda "Situación Nacional Actual, Uruguay 72 en la Encrucijada de América Latina Documento Interno del Movimiento de Independientes 26 M.".También panfletos que decían "El Mov. de Indep.26 de Marzo denuncia la situación persecución de sus Militantes. (CC)
26-8-72	D. 2812 J.P.M.	- Indica lo mismo que el documento anterior.- Indica (I).- (C.C)
28/8/1972	D. 2813 J.P.M	- En el día de la fecha fué dejada en libertad por Orden Superior.-(C.C
	8/6/81	- Se contestó Memo Nº 912 para la D. .I.I. (MM)
30.04.83	18347/82	- Figura en una relación de personas asiladas o refugiadas en Argentina a partir del año 1974. Desembarcó en Suecia el 14.01.76.- EVAL A-2 (BO.-
31.8.83	29077/3	-Indica Idem. Doc. 3137/72 anotación de fecha 29.8.83.- Eval.:A-2.- (MB)

SERVICIO DE INFORMACION DE DEFENSA
Dep. 1

056152

4/43

Confeccionado el 11/11/71

VARIOS

FOTO

Apellidos Etcheverrigaray ORTIZ (1)

Nombres Estela Blanca

Fecha de Nacimiento Año 1946 (2)

Lugar de Nacimiento Durazno (3)

Est. Civil Soltera (4)

Cred. Cívica ~~Céd. Identidad~~

Otros Documentos

Ocupación Profesora (5)

Padre

Madre

Domicilio Paysandú 1215 ap. 3 (Jul. 974) (6) Ciudad

Otros datos

[redacted]

056152 FICHA COMPLEMENTARIA

DOCUMENTO		ANTECEDENTES
Fecha	Origen	
5/11/71	Marcha	Residente de Sarandí del Yi, adherente al Frente Amplio(1971).(X).
15-III-72	77 - 36	-Firmante de un Manifiesto de Duraznenses con el Frente Amplio.-Eval.:F - 6.-(U).-
3.12.83	11941 / 82 PAG. 1760	-POSE ANTECEDENTES EN EL CO.NA.E- LV. - A-1 INDICA (1) (AL) (6)

[illegible] 056152 [redacted]

[illegible]

Ficha Nº ..... confeccionada el 2-IV-1968

FOTO

Apellidos ECHEVERRIGARAY ORTIZ

Nombres Estela

Fecha de Nacimiento: 21 años

Lugar de Nacimiento: Uruguay

Cred. Cív.: ..... Ced. Identidad: .....

Prontuario: ..... F. Censal: .....

Padre: .....

Madre: .....

Domicilio: República 2232 Ap.10 Ciudad: Montevideo

Otros datos (Documentos y señas personales) Soltera.Estudiante del Instituto de Profesores Artigas.

~~58165~~

056152

FICHA COMPLEMENTARIA

Documento			ANTECEDENTES
Nº	Fecha	Origen	
	9-X-967	B9-D9	-Detenida en el local del CEIPA durante las [illegible] Prontas de Seguridad.-
	14-10-81	6105	Figura en una relación de sediciosos uruguayos que se encuentran radicados en Suecia.- Partío desde Argentina , el 14-01-76 , al amparo del Comité Internacional para la Migración Europea. (C.I.M.E.).- Eval: A-1. (LA).-

Ficha confeccionada el 6/VI/73 050153-0 FSI

MINISTERIO DE DEFENSA NACIONAL

S. I. D.

Dep. 1 Sec. 1

Sub - Secc. A/N

Ficha Nro._____ Confec. _____

ETCHEVERRITO SERVONI — Apellidos

Juan Alberto — Nombres

DOCUMENTOS: C/C. _____ (Serie / Nro.) C/I. _____ (Nro. / Dpto.)

OTROS DOC. _____ (Pasaporte / Lib. Enrol. / etc.)

NACIMIENTO: _____ (Fecha / Lugar)

DOMICILIO: _____ (Calle / Nro. / Teléf. / Ciudad o Localidad)

PROFESION U OCUPACION: _____

LUGAR: _____ **CARGO:** _____

IDEOLOGIA POLITICA: _____ **CLASIFICACION:** _____

DATOS COMPLEMENTARIOS: _____ (Est. Civil / Cónyuge / Hijos)

[redacted]

Otros familiares

056153

Fs 2

Fecha	Documentos	ANTECEDENTES A REGISTRAR
24/V/73	1167	-El día 23 de mayo ppdo.,viajó a la ciudad de Buenos Aires, integrando la comitiva que acompañó al senador Enrique Erro.-(D)

VARIOS 056154-8 F51

JUNTA DE COMANDANTES EN JEFE

S. I. D.

DEP. I SECC. I

SUB SECC. [redacted]

FICHA Nº ..... CONFEC. 12.5.82

ETCHEVERRITO LUCU (1) — Juan Fernando

Apellidos — Nombres

DOCUMENTOS: C/C Nº RBD 10190(2) Dpto. C/I. 20885 Durazno(3) Serie Nº

OTROS DOC. ..... Pasaporte Li. Enrol etc.

NACIMIENTO: 26/5/41 -Durazno (4)

Fecha — Lugar

DOMICILIO: 19 de Abril 907 (5)

Calle Nº Teléf. Ciudad o Localidad

PROFESION U OCUPACION: Comerciante (6)

LUGAR: ..... CARGO: .....

IDEOLOGIA POLITICA: ..... CLASIFICACION: .....

DATOS COMPLEMENTARIOS: Casado (7)

Est. Civil Cónyuge Hijos

.....

Otros familiares

[redacted]

056154 Fs 2

FECHA	DOCUMENTOS	ANTECEDENTES A REGISTRAR
06.10.81	D. 8457	-Integrante al 8/10/73 de Logia Masónica "ACACIA". Evaluación: A-2 . (VL) (LA).-Indica ( ) ( ) ( ) ( ) ( ).
16/9/82	19.313	Figura en el 11 lugar de la lista PAC del Partido COLORADO Agrupación OSCAR D. GESTIDO Dpto. de DURAZNO como candidato para integrar los Deliberantes Departamentales y Convenciones Nacionales en las Elecciones internas de los PP.PP. del 28 de Noviembre de 1982. (K)(U) INDICA DEL (1) AL (7)
15/X/82	— —	Por Oficio Nº. 854/82 el S.I.D. comunica a la Corte Electoral, que de acuerdo a las disposiciones vigentes, no existen objeciones para que el causante integre la lista de referencia. (K)(U)
4.4.84	33090/45	Integra en calidad de Suplente el Organo Ejecutivo Departamental del Partido Colorado por el Departamento de Durazno.- Eval.- (A-1) (KE)

Imp. Nacional 1933/79

PROVISORIA / VARIOS

FJ1

JUNTA DE COMANDANTES EN JEFE 056155-5 DEP. I SECC. I

S. I. D. SUB SECC.

FICHA Nº ..... CONFEC 12.5.82

ETCHEVERRITO (4) SANTAJA (4) JUAN (2)
Apellidos Nombres

DOCUMENTOS: C/C Nº RAB 2051(5) Dpto. C/I. 3.017.549-9 Durazno Serie Nº (6)

OTROS DOC. ..... Pasaporte Li. Enrol etc.

NACIMIENTO: 6/5/909 (7) Fecha Durazno (8) Lugar

DOMICILIO: Artigas 371 (9) Calle Nº Teléf. Durazno (12) Ciudad o Localidad

PROFESION U OCUPACION: Consejero de Estado(3) Médico(10)

LUGAR: ..... CARGO: .....

IDEOLOGIA POLITICA: Partido Colorado Pacheco-Echeverrito (13) CLASIFICACION: CONVENCIONAL (14)

DATOS COMPLEMENTARIOS: Nov./1982 Casado (11)
Est. Civil Cónyuge Hijos

[redacted]

Otros familiares

056155

FECHA	DOCUMENTOS	ANTECEDENTES A REGISTRAR Fl2.
06.10.81	D. 8457	-Integrante al 8/10/73 de Logia Masónica "ACACIA". Evaluación: A-2 . (VL) (LA).-Indica ( ) ( ) ( ) ( ) ( ).
24.8.82	D.18059	Junto a otros Consejeros de Estado, declararon al semanario "Búsqueda", que se postularán como candidatos a convencionales por el "Pachequismo", para las elecciones internas, en Durazno.-Eval:A-1(Indica 1-3)(AD)
16/9/82	9313	Figura en el 1 lugar de la lista RAC del Partido COLORADO Agrupación OSCAR D. GESTIDO Dpto. de DURAZNO co.. candidato para integrar los Deliberantes Departamentales y Convenciones Nacionales en las Elecciones internas de los PP.PP. del 28 de Noviembre de 1982. (K)(U) INDICA ① AL ⑪
15/X/82		Por Oficio Nº. 854/82 el S.I.D. comunica a la Corte Electoral, que de acuerdo a las disposiciones vigentes, no existen objeciones para que el causante integre la lista de referencia. (K)(U)
13/1/83	23691/076	Electo 1a. titulares del Organo Deliberante Nacional del Partido Colorado por el Departamento de Durazno. Hoja de Votación R.A.C de acuerdo al resultado de las Elecciones Internas de los Partidos Políticos habilitados, efectuadas el 28-XI-82. — Eval. A-1 (BB). Indica 12 al 14.

Imp. Nacional 1933/79

733

SERVICIO DE INFORMACION DE DEFENSA

Dep. 1

CIVIL Y GOBIERNO

056155 Confeccionado el 21.9.73.

VARIOS

FOTO

Apellidos MTCHEVERRITO SANTANA

Nombres J. [illegible] Juan(2)

Fecha de Nacimiento

Lugar de Nacimiento

Est. Civil

Cred. Cívica Céd. Identidad

Otros Documentos

Ocupación Dr.

Padre

Madre

Domicilio Ciudad

Otros datos

858155

FICHA COMPLEMENTARIA

Fs 4

DOCUMENTO		ANTECEDENTES
FECHA	ORIGEN	
27.6.72.	Doc. 1698.	-Integrante del Centro de Asistencia del Sindicato Médico de Durazno.(CAMEDUR).(W).
18/8/81	Doc.7081	18/8/81.- Por Resolución del Poder Ejecutivo fue designado para ocupar el cargo de 22º. titular al Consejo de Estado por el período 81-85, siendo el suplente el Arq. Domingo Bocchiardo.(VM). "EL DIA". Indica (1).--
2.9.81	- - - - -	Memo.(A) Nº 1547/81 a O.C.O.A..-(PP).-
21.9.83	16380/09	2.6.82:En la fecha,previo a las Elecciones Internas de los PP.PP. se establece que el causante,integrante de la "Union Colorada y Batllista" del P. Colorado en el Dpro.de Durazno es notorio politico en el medio y cuenta con gran aceptacion especialmente en el sector industrial.-Eval:A-2(Indica 2) (AD)
21/I/984	----------	Se contestó Memo. (A) Nº 2879/983 para la 2da. Div. del E.M.G.A. (MS) -
4.4.84	33090/45	Integra en calidad de Titular del Comité Ejecutivo Departamental del Partido Colorado por el Departamento de Durazno.- Eval.- (A-1)C(16)

056156-3

BXX

NOMBRE ETCHEVERRI

EDAD

DIRECCION

C. C. o C. IDENTIDAD

ESTATURA, PESO, y CUTIS

PROFESION

OBSERVACIONES

056157-1

FM1

MINISTERIO DE DEFENSA NACIONAL
S. I. D.

Dep. I Secc. I
Sub - Secc. A/N
Ficha Nro. ____ Confec. 1.9.75.

ETCHEVERRY Aleides.
Apellidos Nombres

DOCUMENTOS: C/C BZR.19213. C/I.
Serie Nro. Nro. Dpto.

OTROS DOC.
Pasaporte Lib. Enrol. etc.

NACIMIENTO: 32 años R.O.U.
Fecha Lugar

DOMICILIO: Calaguala853= Millán MONTEVIDEO
Calle Nro. Teléf. Ciudad o Localidad

PROFESION U OCUPACION: Fogista

LUGAR: "A.N.P." -Dragado. CARGO:

IDEOLOGIA POLITICA: Comunista. CLASIFICACION:

DATOS COMPLEMENTARIOS:
Est. Civil Conyuge Hijos

Otros familiares

056157

FJ2

Fecha	Documentos	ANTECEDENTES A REGISTRAR
21.4.75.	Doc.656.	= Afiliado al P.Comunista el 30.10.67.con el No.29083.= (Microfilm incautado a RODNEY ARISMENDI).-EVALUACION:B-2. (Y).=

F3

J. C. J. 056157

Dpto. 1

17 SET. 1976

Apellidos ETCHEVERRY

Nombres Alcides

Documentos: AFIL.P.C.No.29083.

Ant, Secc: A B C D E G V

☐ ☐ ☐ ☐ ☐ ☐ ☐

Secreto

056157 ANTECEDENTES Fs4

Fecha ing: 30.10.67.

Cr.32 años.

Dom: Calaguala 853 - Millán. Ndeo.

CC: BZB.19213.

Ocup: Foguista A.U.P. Dragado.

8.1.76.Doc.COOl.Eval: B 2. (Y).

056158-9

PE Fs1

MINISTERIO DE DEFENSA NACIONAL

S. I. D.

Dep. 1 Sec. 1

Sub - Secc. A/N

Ficha Nro. Confec. 26674

ETCHEVERRY DELGADO (1) Ariel

Apellidos Nombres

DOCUMENTOS: C/C. Serie Nro. C/I. 1.321.113 (2) Nro. Dpto

OTROS DOC. Pasaporte Lib. Enrol. etc.

NACIMIENTO: 19 años(1973) (4) Fecha (3) Uruguay Lugar

DOMICILIO: Calle 12 Nº. 222 Bº. Casabó (5) Calle Nro. Telef. Ciudad o Localidad

PROFESION U OCUPACION: Estudiante

LUGAR: Liceo 11 "B" del Cerro CARGO:

IDEOLOGIA POLITICA: CLASIFICACION: "FER 68"

DATOS COMPLEMENTARIOS: Soltero (6)

Est. Civil Cónyuge Hijos

Otros familiar [redacted]

056158 F 2

Fecha	Documentos	ANTECEDENTES A REGISTRAR
17.11.73 P.D. 00.00	JPM a 24.00	Es imputado por Mario C. RODRIGUEZ VILLAR de ser integrante del "FER 68", habiendo intervenido en "pintadas" en el interior del Liceo 11 "B" del Cerro.- (DD)
20.11.73 P.D. 00.00	JPM a 24.00	En el día indicado se hace presente en la DN11 en compañía de su madre; siendo indagado sobre los sucesos acaecidos en ese liceo, negando tener participación en los mismos. Agregó que está sindicado entre sus compañeros como "facho" debido a que su padre(Bautista Etcheverry Baggio)luego de desempeñar un alto cargo en la OEA, a su regreso fue envestido como Presidente del Consejo de Primaria.- (DD) Indica (1) (6)

SERVICIO DE INFORMACION DE DEFENSA
Dep. 1

Confeccionado el 8/III/972

VARIOS

FOTO

Apellidos ETCHEVERRY FERRARO

Nombres AURELIO ANGEL

Fecha de Nacimiento 8/11/38(1)

Lugar de Nacimiento Montevideo (2)

Est. Civil Casado (3)

Cred. Cívica BUA 9339(4) Céd. Identidad 810.665(5)

Otros Documentos

Ocupación Inspector Consumos en OSE - Profesor de Educación Física Grado B.(6)

Padre Abundio Mario (7)

Madre Magdalena (8)

Domicilio Cayetano Rivas 3929(9) Ciudad

Otros datos

CHIESA Hnos. Ltda. - 8.000 - 3 - 72

056159

FICHA COMPLEMENTARIA

DOCUMENTO		ANTECEDENTES
Fecha	Origen	
3/III/969 Parte 536		-Detenido por violación de las Medidas Prontas de Seguridad.p(C.C)
12/12/78	DNII	Indica (1) al (9). 10/III/69: Comparece ante esta Dirección, en carácter de detenido, expresando que fue al domicilio de su hermana Magda, sito en 6 de abril 1393, con la finalidad de verla. Que conoce la militancia en el P.O.R.(Partido Obrero Revolucionario) tanto de su hermana, como de su esposo, Gabriel LABAT. Que él no es militante ni simpatizante del mencionado partido. 6/7/73-En la fecha fue detenido por personal de la Base Aerea Boiso Lanza en momentos en que salían de la Facultad de Arquitectura, la cual estaba ocupada. Fue internado en el Cilindro Municipal, recobrando la libertad el 8/7/73.- (C.H.C.P. Nº 2441/78 DE SECC. 19a. MDEO.) (U)

FECHA	DOCUMENTOS	056159 ANTECEDENTES A REGISTRAR	Fo 3
18.8.80.	1935.FD	+16.8.80:Propietario de la finca de la calle Cayetana Rivas 3929, donde reside su sobrino Carlos LAVAT o LABAT, al que se procura detener por sabérsele vinculado al proscripto parido socialista. Al ser preguntado el causante manifestó que LAVAT no vive en su casa desde hace cuatro años y que no sabe nada del mismo.Eval.A-1.(TJ)	

SERVICIO DE INFORMACION DE DEFENSA

Dep. 1

056160-5

Fs1

Confeccionado el 29.4.75

V A R I O S

FOTO

Apellidos ETCHEVERRY

Nombres Aurora

Fecha de Nacimiento 15.3.23. (1)

Lugar de Nacimiento Uruguay (2)

Est. Civil

Cred Cívica BBA:18563 (3) Céd. Identidad 1.131.557 (4)

Otros Documentos

Ocupación Secretaria Dpto. Insp.heb. y alc. ANCAP y Gestión- Unidad . Tramite Sancionatorio (5) Oficial 1ra.

Padre

Madre

Domicilio Gral. Flores 4186 apto.4 (6) Ciudad Dpto. MONTEVIDEO

Otros datos

Imp. CHIESA Hnos. Ltda. 10.000 - 12 - 73

056160

FICHA COMPLEMENTARIA

Fs 2

DOCUMENTO		ANTECEDENTES
Fecha	Origen	
9.10.73	D. 3306	Secretaria del Sr. Vicente PONCE DE LEON, quién la trajo a trabajar como secretaria en ANCAP, es buena como séc. política, como funcionaria deja mucho que desear.- Evaluación F-6.-(I).-
9.11.81.-	Doc.9385	- Fue dado de baja de ANCAP, por renuncia para acogerse a los beneficios jubilatorios.- Había ingresado el 1.6.60.- Eval.A-1.- Ind. (1) al (6).- (Y)

MINISTERIO DE DEFENSA NACIONAL 056161-3 Dep. I Secc. I

S. I. D. Sub-Secc. C

Ficha Nº ..... Confec. 18/6/73

ETCHEVERRY BOGGIO — Bautista

Apellidos — Nombres

DOCUMENTOS: C|C ..... C|I .....

Serie Nº Nº. Dpto.

OTROS DOC.: .....

Pasaporte Lib. Enrol. etc.

NACIMIENTO: .....

Fecha Lugar

DOMICILIO: .....

Calle Nº Telef. Ciudad o Localidad

PROFESION U OCUPACION: PROFESOR

LUGAR: ..... **CARGO** .....

IDEOLOGIA POLITICA ..... **CLASIFICACION** .....

DATOS COMPLEMENTARIOS .....

Est. Civil Conyuge Hijos

[redacted]

otros familiares

056161

FECHA	DOCUMENTOS	ANTECEDENTES A REGISTRAR
1/6/73	"El Día"	Fué designado por el Presidente de la República, vocal de la Caja Nacional de Ahorro Postal.-(II)
7/2/73	"El País"	=Fué designado por el CO.NA.E., como Presidente del Consejo de Educación Primaria, junto al Sr. Arturo CABRERA y el Esc. Roberto JOVER ETCHAMENDY.- Tomé posesión de su cargo el día 6/II/973.- =Comenzé sus estudios de magisterio en 1948, obteniendo el cargo de Maestro de 2do. Grado.- Luego fué director de la Escuela 122 de Montevideo.- Posteriormente docente enel Institute Normal, en 1956, Inspector de Zona, en Río Negro hasta 1960 en que fué designado Inspector adscripto. Actué en el Consejo del Niño en 1962 y fué integrante de la Junta Asesorade Estadística y Censos -La OEA le designé coordinador regional y en1971 coordinador de campo sobre los programas de educación de Argentina, Uruguay y Paraguay.- -Ha realizado trabajos sobre programación y se precia de ser ante todo, un Maestro en la integral acepción del término.- ((FF))
24/3/73	"El País"	Designado el 6 de febrero de 1973 Pte. del Consejo de Educación Primaria.El 7 de feb.del 73 por telegrama renuncia al cargo para Argentina, Paraguay y Uruguay en la O.E.A.,la que le aceptó el 9 del mismo mes. Contesta todo estos datos al Sr.Julio Castro,por una nota que este publicara en el Semanario ....//

056161

Fs 3

FECHA	DOCUMENTOS	ANTECEDENTES A REGISTRAR
		...//
		MARCHA del 16/2/73, en el que mencionaba la duda de si él hubiese renunciado al cargo en la O.E.A..-(II)
10/6/73	"El País"	Asiste a las reuniones para considerar los procedimientos que se seguirán para la aplicación del Convenio de Educación Sanitaria,firmado por el MOP,el CONAE y la Comisión Hon. de Lucha contra la Hidatidosis.-(II)
2/3/74	"El País"	Fue ratificado en el cargo por las nuevas autoridades del CONAE.-(II)
29/5/74	Doc.1514	Mantiene una custodia policial que han ocacionado en tres meses (Dic.73, Ene.y Feb.74),un gasto de $10.270.450.00.Se entiende que dada la situación actual ese gasto es inconveniente,innecesario y desmesurado.-Eval. A-1.-(II)
30/1/75	La Mañana	Se encontraba separado del cargo,por un problema surgido entre ellos,y en esta fecha fue definitivamente separado por el Ministro Darrac.-(II)
14/8/73	Doc.3131	Informó al Rector del CONAE,Ing.Penadés de los motivos por el cual lo llevaron a tomar la decisión de clausurar el Hogar Estudinatil del Instituto Normal de Rosario.Cabe agregar que presenta un detallado informe de las irregularidades constatadas en dicho Hogar.-(II)
29/10/7?	"EL PAIS" Pag.5.	Fué designado por el Consejo de la Nación,3er.Suplente del Consejo de Estado.- (GG)
29/3/78	"EL DIA" Pág. 5	- Presentó renuncia al cargo de suplente de Consejo de Estado, tras haber sido designado Embajador,, ante el Gobierno de Israel.-
		...///

056161

FECHA	DOCUMENTOS	ANTECEDENTES A REGISTRAR Fs 4
		///... **Posteriormente fue aceptada por el Cuerpo Legislativo.- (GG)**
09.05.81	D.3705	-Firmante de una carta publicada en respuesta a una carta enviada por el Comité Israelí de solidaridad con los presos políticos de Uruguay., a el "SEMANA". En la misma el causante expresa entre otras cosas: "...Como embajador de la República Oriental del Uruguay, presente al Ministerio de Relaciones Exteriores de Israel la formal protesta por tratarse de un agravio realizado por intermedio de una publicación en un Estado ante el cual la República tiene acreditada su Embajada. El agravio realizado por intermedio de una publicación en un Estado ante el cual la República tiene acreditada su Embajada. El agravio realizado a las Fuerzas Armadas de mi País, es una demostración más de la campaña interesada que se realiza contra nuestro sistema de vida, que ha sido y sigue siendo, garante de todos los derechos individuales y de los principios fundamentales que le dieron origen como Nación y como País. La defensa realizada por las Fuerzas Armadas permitió y permite mantener las garantías por las cuales los judíos en el Uruguay tienen como todo ciudadano o persona radicada en el país, el derecho de estudiar libremente en escuelas y liceos públicos o privados, a seguir y culminar una profesión en nuestra Universidad y ejercerla sin ninguna limitación en el país o venir a volcar dicha preparación al progreso del Estado de Israel. Gracias a que las Fuerzas Armadas impidieron el trunfo de la sedición, los judíos en el Uruguay pueden manifestar libre y abiertamente todas sus tradiciones, costumbres, normas religio

FECHA	DOCUMENTOS	ANTECEDENTES A REGISTRAR
		ETCHEVERRY BOGGIO, Bautista
		y conmemorar sus fechas tradicionales. Los Hechos y la realidad actual son los mejores ejemplos de como el Uruguay no sólo salvó su propio sistema de vida sino también el derecho de una colectividad de más de 40.000 personas de vivir, estudiar, ejercer su profesión, mantener sus industrias, ocupar cargos de gobierno, y lo que es más importante, ser considerados colectiva o individualmente, en el uso de todos sus derechos, inclusive los más caros como son su tradición religiosa, filosófica y su sitema de vida." (Extracto del texto enviado por el causante para ser publicado a "SEMANA" Eval.: A-1 (AN)
29.06.81	Doc. 5303	*Tel Aviv, 23 de febrero de 1981. En telex diplomático, el causante solicita al Señor Ministro de Relaciones Exteriores, se le conceda la licencia anual reglamentaria y autorización para viajar a Europa; propone al Sr. Ricardo ZEISLER ATTACHE para que se haga cargo de los asuntos Administrativos de dicha Embajada. Eval.: A-2 (AN)
31.1.83	D.24041	Radio Berlín del 23.1.83 informa de una Boletín con 142 personas vinculadas al gobierno, las finansas, el comercio y los medios de difusión que integran la Logia Masónica "P.2" entre los que figura el causante. Dicho Boletín esta circulando en Montevideo.-(II)

FECHA	DOCUMENTOS	056161	ANTECEDENTES A REGISTRAR

056161

MINISTERIO DE DEFENSA NACIONAL
S. I. D.

31 AGO. 1973

Dep. I Secc. I

Sub - Secc. G

Ficha Nro. _____ Confec. _____

ETCHEVERRY BOGGIO (Apellidos) Bautista Salvador (1) (Nombres)

DOCUMENTOS: C/C. BCA 68.639 (2) (Serie / Nro.) C/I. 583.219 (3) (Nro. / Dpto.)

OTROS DOC. _____ (Pasaporte / Lib. Enrol. / etc.)

NACIMIENTO: 9.XII.931 Dpto. Tacuarembó (4) (Fecha / Lugar)

DOMICILIO: Avda. Italia Nº 6250 (5) (Calle / Nro. / Teléf. / Ciudad o Localidad)

PROFESION U OCUPACION: Profesor - Embajador del Uruguay en Israel (6)

LUGAR: ~~Enseñanza Primaria~~ CARGO: ~~Director~~

IDEOLOGIA POLITICA: Demócrata CLASIFICACION: _____

DATOS COMPLEMENTARIOS: _____
(Est. Civil / [redacted] / Conyuge / Hijos)

(Otros familiares)

256161 Fs 8

Fecha	Documentos	ANTECENDENTES A REGISTRAR
4.7.73	1435 A-4	-Persona de militancia demócrata y considerada como una autoridad dentro de la Enseñanza.-(G)
2/3/74	EL DIA	Asume, nuevamente, en este día, el cargo de Director Gral de Ens.Primaria.(RR)
23.3.83	. . . .	Se contesto en Memo(A) Nº 656/83 para Dpto. C-2/ESMACO.
23.3.83	25265 .	Indica del (1) al (6).-.(uu) (uu)
6.9.83	29961/1	-30.8.83: en la fecha se establece que se estaría por editar un semanario de tendencia oficialista; en el mismo colaboraría como redactor el causante.- Eval.:B-2.- (MB)

DE DEFENSA
Dep. I

SERVICIO DE INFORMACION DE DEFENSA M/F

056162-1

Fol
..... Sección
Act. Ant. Nac.
Ficha [redacted]

Nombres y Apellidos: ETCHEVERRY BENITEZ (1)
Carlos Enrique (2)

Fecha de Nacimiento: .....

Lugar de Nacimiento: .....
(País - Ciudad o Localidad - etc.)

Cred. Cív.: Serie ..... Nº ..... Ced. Identidad: .....

Otros documentos: .....
(Pasaporte — Libreta Enrolam. — etc.)

FOTO

Domicilio: Cerro Largo .-
(Ciudad o Localidad) (Calle) Nº Teléf

Filiación
- Edad aparente ..... Color del Cutis .....
- Color del Cabello ..... Estatura Aproximada .....
- Complexión ..... Aspecto Social .....
- Señas particulares .....

Ficha confeccionada en Montevideo el 18 de enero de 1967.-

Fórm. 1

056162

Fs 2

ACTIVIDADES

(1) **Laborales:** Profesión Profesor. Lugar de trabajo Liceo de Cerro Largo.

Cargo ..... Antigüedad .....

Otras Actividades .....

(2) **Políticas:** Ideología ..... Actuación .....

Antecedentes .....

Antecedentes familiares .....

(3) **Sociales:** Estado Civil ..... Religión ..... Figuración .....

Grado Instrucción ..... Lugares que frecuenta .....

(4) **Económicas:** Situación ..... Capital aprox. ..... Vehículo .....
marca y Nº

Otros datos .....

Datos Complementarios .....

Apreciación Personal Gral. .....

ETCHEVERRY: 056162 Carlos! FJ3

FICHA COMPLEMENTARIA

Documento		ANTECEDENTES
Fecha	Origen	
9-IX-66.	15-1-29.	-Profesor del Liceo Departamental de Cerro Largo, recibe publicaciones rusas.-Su esposa retira las mencionadas publicaciones de su domicilio con el pretexto de qué no sean leídas por su esposo y las entrega a otra persona para su destrucción no descartándose la posibilidad de que sea una nueva modalidad de distribución de propaganda.- No se ha constatado su filiación a partidos extremistas.- (Información sin evaluar)

11941 / 82 - POSEE ANTECEDENTES EN EL CO.NA.D.-
PAG. 1760 EVAL - A - 1. (B) INDICA (1) (2) ( )

3.1283

Fórm. 2

- 056462 -

FICHA COMPLEMENTARIA

Documento		ANTECEDENTES
Fecha	Origen	

Fs 4

MINISTERIO DE DEFENSA NACIONAL
S. I. D.

056162

Dep. I F-5 Secc. I
Sub-Secc. G
Ficha N°..... Confec. 4-69

ETCHEVERRY — Carlos
Apellidos — *Nombres*

DOCUMENTOS: C/C..... C/I.....
Serie *No.* *No* *Dpto.*

OTROS DOC.:.....
Pasaporte *Lib. Enrol.* *etc.*

NACIMIENTO:.....
Fecha *Lugar*

DOMICILIO:.....
Calle *No* *Telef.* *Ciudad o Localidad*

PROFESION U OCUPACION:.....

LUGAR:..... **CARGO**.....

IDEOLOGIA POLITICA..... **CLASIFICACION**.....

DATOS COMPLEMENTARIOS.....
Est. Civil *Conyuge* *Hijos*

.....
Otros Familiares

056162 Fs 6

FECHA	DOCUMENTOS	ANTECEDENTES A REGISTRAR
Jul.965.	71/1	Figura en la nómina de pre-candidatos para integrar el comité Ejecutivo de la Federación Nacional de Profesores (Trinidad)

MINISTERIO DE DEFENSA NACIONAL

S. I. D.

056163-9

F-1

Dep. I 03 MAR. 1975 Sec. I

Sub - Secc. G

Ficha Nro.____ Confec.____

ETCHEVERRY BANFI — Apellidos

Carlos Elbio — Nombres

DOCUMENTOS: C/C.____ (Serie / Nro.) C/I. 673.548 (Nro. / Dpto.)

OTROS DOC.____ (Pasaporte / Lib. Enrol. / etc.)

NACIMIENTO:____ (Fecha / Lugar)

DOMICILIO: Constitución 2172 (1) — Calle / Nro. — 29.54.08 (2) — Teléf. — Ciudad o Localidad

PROFESION U OCUPACION: Funcionario del Banco Central . Cr. (3)

LUGAR:____ CARGO: Encargado (4)

IDEOLOGIA POLITICA:____ CLASIFICACION: Izquierdista (5)

DATOS COMPLEMENTARIOS: [redacted] — Est. Civil / Conyuge / Hijos

Otros familiares

056163 F-2

Fecha	Documentos	ANTECEDENTES A REGISTRAR
31/1/75	Doc.247	-Figura en una relación de funcionarios del Banco Central,que violando el Decreto del P.E.de fecha 4/7/73,hiciera paro,no concurriendo a desempeñar sus tareas habituales al5/7/73.-(H).- Eval. A-1.- 17.2.81- Se contestó por Memo (A) Nº 124/81 para el ESEDENA.- (H).-
15.12.81	10376	-AÑO 1981 -Figura en una nómina de Alumnos del ESEDENA(Escuela de Seguridad y Defensa Nacional).- (ind.1, 2 y 3) (SF).-
15.3.81	2419/79	Figura en una relación de funcionarios del Banco Central del Uruguay, de fecha 21 de setiembre de 1979, considerados izquierdistas notorios.- (indica 4 y 5).- Eval:A-2 (PS)
15.11.83	2729/79 Pág.14	Indica IDEM. Doc.2419, aportando qué el causante se encuentra entre el Personal Presupuestado.-Eval.B-3.-(FE)

"VARIOS"

JUNTA DE COMANDANTES EN JEFE
S. I. D.

056164-7

25/8/982 Fs 1

Dep. 1 Secc. 1

Sub. Secc. A/N

Ficha N.º ..... Confec. .....

ETCHEVERRY MARQUESANO — Apellidos

Carlos María — Nombres

DOCUMENTOS: C/C G.A.D.2409.- — Serie — N.º

C/I. 01-1.66.060.- — N.º — Dpto.

OTROS DOC. ..... — Pasaporte — Lib. Enrol. — etc.

NACIMIENTO: 11-1-26 — Fecha

Uruguay — Lugar

DOMICILIO: Santiago Nievas 2249.Apto.2.- — Calle — N.º — Teléf. — Ciudad o Localidad

PROFESION U OCUPACION: Expendedor 2da. Ancap.-

LUGAR: ..... CARGO: .....

IDEOLOGIA POLITICA: ..... CLASIFICACION: .....

DATOS COMPLEMENTARIOS: ..... — Est.Civil — Cónyuge — Hijos

..... — Otros familiares

056164

Fecha	Documentos	ANTECEDENTES A REGISTRAR Fs 2
04.08.82	D.17450 /11	Baja como funcionario de A.N.C.A.P. por renuncia para acogerse a los beneficios jubilatorios.Eval.A-1 (GM)

056165-4

C/G

FJ1

JUNTA DE COMANDANTES EN JEFE

S. I. D.

Dep. I Secc. I

Sub Secc. A/N

Ficha Nº ..... Confec. 26.2.83

ETCHEVERRY VELLOZA — Apellidos

Cedencide — Nombres

DOCUMENTOS: C/C. IAC 5960 — Serie / Nº

C/I. 2.989.804-4 Artigas — Nº / Dpto.

OTROS DOC. ..... — Pasaporte / Lib. Enrol. / etc.

NACIMIENTO: 62 años en 1982 — Fecha / Lugar

DOMICILIO: Misiones 542 Artigas — Calle / Nº / Teléf. / Ciudad o Localidad

PROFESION U OCUPACION: Jubilado

LUGAR: ..... CARGO: .....

IDEOLOGIA POLITICA: Partido Colorado FLORES MORA - SANGUINETTI — CLASIFICACION: CONVENCIONAL

TTI. Nov/982

DATOS COMPLEMENTARIOS Casado — Est. Civil / Cónyuge / Hijos

..... — Otros familiares

[redacted]

Fecha	Documentos	056165 ANTECEDENTES A REGISTRAR Fs 2
13/1/88	23691/032.	Electo 1a. Suplente del Organo Deliberante Nacional del Partido Colorado por el Departamento de Artigas. Hoja de Votación I.A.E. de acuerdo al resultado de las Elecciones Internas de los Partidos Políticos habilitados, efectuadas el 28-XI-82. — Eval. A-1 (BB.).
2.11.89	33690/3	Integra en calidad de 1ª Suplente el Organo Ejecutivo Departamental del Partido Colorado por el Departamento de Artigas.- Eval.- (A-1)(CCE)

056166-2 FSU

SERVICIO DE INFORMACION DE DEFENSA

Dep. 1

Confeccionado el 27 de abril de 1976

VARIOS

FOTO

Apellidos ETCHEVERRY

Nombres Cirioni

Fecha de Nacimiento

Lugar de Nacimiento

Est. Civil

Cred. Cívica Céd. Identidad

Otros Documentos

Ocupación

Padre

Madre

Domicilio Ciudad

Otros datos:

056166

FICHA COMPLEMENTARIA

Fg 2

DOCUMENTO		ANTECEDENTES
Fecha	Origen	
15.III.72.	D.77.B.36.	-Figura en un boletín de "Durazneneses con el Frente Amplio" del comité de Durazneneses,regidentes en Montevideo ,Editado en noviembre de 1971.- (JJ)

MINISTERIO DE DEFENSA NACIONAL 056167-0 05 DIC. 1975

S. I. D.

Sub Secc. G

Ficha Nro. _____ Confec. _____

ETCHEVERRY CARDOSO (1) Cristina Marisa (2)

Apellidos Nombres

DOCUMENTOS: C/C A.P.B. 7884 (3) C/I. 1.519.505-2 (4)

Serie Nro. Nro. Dpto.

OTROS DOC. _____

Passaporte Lib. Enrol. etc.

NACIMIENTO: 11.10.957(5).

Fecha Lugar

DOMICILIO: Isla de Flores No. 1775.

Calle Nro. Teléf. Ciudad o Localidad

PROFESION U OCUPACION: Estudiante de Preparatorios.

LUGAR: Liceo No. 4. CARGO: _____

IDEOLOGIA POLITICA: _____ CLASIFICACION: _____

DATOS COMPLEMENTARIOS: _____

Est. Civil Cónyuge Hijos

[redacted]

Otros familiares

056167 Fs 2

Fecha	Documentos	ANTECEDENTES A REGISTRAR
5.9.75 JPM PD	Doc.1616 07.00 a 07.00	- En base a información de que estudiantes del Liceo No.4, afiliados a la U.J.C. y A.E.2, los que serían responsables de pintadas volanteadas y movilizaciones, se logre idenficarla como activista dentro del Liceo No.4. Posteriormente se concurrió a su domicilio en busca de su detención no encontrandola en el mismo quedando citada para que concurra a la DNII.- (SS)-
7.12.81	.	- Se hizo Memo (A) 2436/981 para A.N.C.A.P. (SS)-
4.12.81	D.10106	- Indica del (1) al (5).- (SS)-

056168-8

Fs1

MINISTERIO DE DEFENSA NACIONAL
S. I. D.

Dep. I Secc. I
Sub-Secc. G
Ficha N°..... Confec. 4.69

ETCHEVERRY — Cyro
Apellidos — Nombres

DOCUMENTOS: C/C..... C/I.....
Serie — No. — No — Dpto.

OTROS DOC.:.....
Pasaporte — Lib. Enrol. — etc.

NACIMIENTO:.....
Fecha — Lugar

DOMICILIO:.....
Calle — N.o — Telef. — Ciudad o Localidad

PROFESION U OCUPACION: Bancario

LUGAR:..... **CARGO**.....

IDEOLOGIA POLITICA..... **CLASIFICACION**.....

DATOS COMPLEMENTARIOS.....

Est. Civil — Conyuge — Hijos

.....
Otros Familiares

056188

Fg 2

FECHA	DOCUMENTOS	ANTECEDENTES A REGISTRAR
30.IV.66	76/33.	Figura en la lista N°55 de la Asociación de Empleados Bancarios del Uruguay postulandose por el Sistema Preferencial de Suplentes por el Sector Lista General como N°55 para la Asamblea General Representativa (Capital) es de hacer notar que esta lista que representa al Lema CORRIENTE RENOVADORA pertenece al Partido Cívico.-

SERVICIO DE INTELIGENCIA
División I
(Seguridad)

MINISTERIO DE DEFENSA NACIONAL
SERVICIO DE INFORMACION DE DEFENSA
M / F
056169-6

Sección FJ1
Act. Ant. Nac.
Ficha N.º [redacted]

Nombres y Apellidos: ETCHEVERRY STIRLING (1) Eduardo A (2)

Foto

Fecha de Nacimiento: .....

Lugar de Nacimiento: Uruguay
(País - Ciudad o Localidad - etc.)

Cred. Civ.: Serie ..... N.º ..... Ced. Identidad: .....

Otros documentos: PP.N°107195
(Pasaporte - Libreta Enrolam. - etc.)

Domicilio: .....
(Ciudad o Localidad) (Calle) (N.º) (Telef.)

Filiación
- Edad Aparente ..... Color del Cutis .....
- Color del Cabello ..... Estatura Aproximada .....
- Complexión ..... Aspecto Social .....
- Señas particulares .....
- .....

Ficha confeccionada en Montevideo el 10 de agosto de 1964.-

[redacted]

056169

Fs 2

ACTIVIDADES

(1) Laborales: Profesión ..... Lugar de trabajo .....

Cargo ..... Antigüedad .....

Otras Actividades .....

.....

(2) Políticas: Ideología ..... Actuación .....

Antecedentes Partió de México con destino a Cuba en julio de 1963.-
30/IV/964 B-76-D-106

Antecedentes familiares .....

(3) Sociales: Estado Civil ..... Religión ..... Figuración .....

Grado Instrucción ..... Lugares que frecuenta .....

(4) Económicas: Situación ..... Capital aprox. ..... Vehículo .....
marca y N.o

Otros datos .....

Datos Complementarios .....

Apreciación Personal Gral. .....

.....

.....

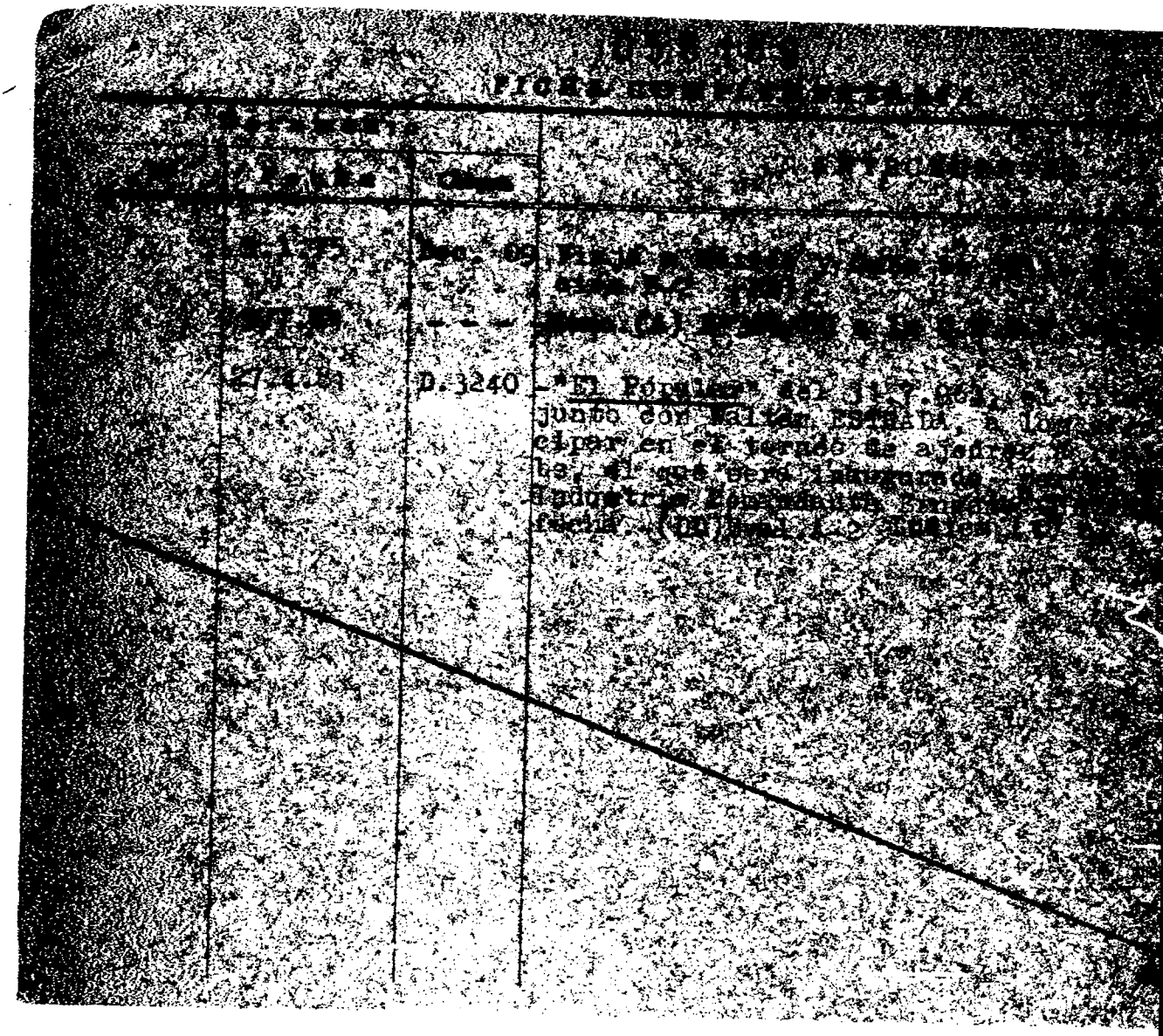

217

056168

FICHA COMPLEMENTARIA

Documento			ANTECEDENTES
Nº	Fecha	Origen	

SERVICIO DE INFORMACION
DE DEFENSA
Dep. 1

056169

Fs 5

Confeccionado el 19 SET 1975

V A R I O S

F O T O

Apellidos ERCHEVERRY STIRLING

Nombres EDUARDO

Fecha de Nacimiento

Lugar de Nacimiento Rep. Oriental del Uruguay

Est. Civil

Cred. Cívica Céd. Identidad

Otros Documentos Pasaporte: 107195

Ocupación

Padre

Madre

Domicilio Ciudad

Otros datos

CHIESA Hnos. Ltda. - 2.500 - 9/75

056169

FICHA COMPLEMENTARIA

DOCUMENTO		ANTECEDENTES
Fecha	Origen	
9.1.75	Doc. 09	Viajó de Cuba con destino a México en agosto de 1963. Evaluación B-2 (BB).

056170-4

F 1

JUNTA DE COMANDANTES EN JEFE
S. I. D.
- V A R I O S -

Dep. 1 Secc. 1

Sub. Secc. XXX

Ficha N.º ..... Confec. 8.11.82

ETCHEVERRY MALAN — ELBIO EMILIO
Apellidos — Nombres

DOCUMENTOS: C/C DCB Nº3783 — C/I. 18.879
Serie — N.º — N.º — Dpto.

OTROS DOC. .....
Pasaporte — Lib. Enrol. — etc.

NACIMIENTO: 10.03.948 Montevideo (1)
Fecha — Lugar

DOMICILIO: San Martín S/Nº (Piriapolis) (2)
Calle — N.º — Teléf. — Ciudad o Localidad

PROFESION U OCUPACION: Empleado Casino San Rafael(Maldonado)

LUGAR: ..... CARGO: .....

IDEOLOGIA POLITICA: ..... CLASIFICACION: .....

DATOS COMPLEMENTARIOS: Casado (3)
Est.Civil — Cónyuge — Hijos

.....
Otros familiares

056170

Fecha	Documentos	ANTECEDENTES A REGISTRAR
14.10.82 RE 20.424	D.20763	OCTUBRE/82: Se establece que se encuentra sindicado como "izquierdista", "simpatizante del Frente Amplio".- (i). Figura en el 52 lugar de la lista DAU del Partido NACIONAL
[illegible].82	D.20424	Agr[illegible] IDEALIDAD Y PROGRESO Dpto. de MALDONADO como candidato para integrar los Deliberantes Departamentales y Convenciones Nacionales en las Elecciones internas de los PP.PP. del 28 de Noviembre de 1982. (i) INDICA C 1 AL B).
15.10.82	.....	Por Oficio N°. 851/82 el S.I.D. comunica a la Corte Electoral, que de acuerdo a las disposiciones vigentes, no existen objeciones para que el causante integre la lista de referencia. (i)

SERVICIO DE INFORMACION DE DEFENSA 056171-2

Dep. I

Confeccionado el 14-VIII-1969

VARIOS

Apellidos ETCHEVERRY PAZ

Nombres Elbio Raúl

Fecha de Nacimiento 45 años (1968)

Lugar de Nacimiento Uruguay

Est. Civil Casado

Cred. Cívica: Céd. Identidad

Otros Documentos

Ocupación Empleado de UTE.

Padre

Madre

Domicilio Mariano Moreno 2515 ó 2615 Ap.16 Ciudad Montevideo

Otros datos

056171 FICHA COMPLEMENTARIA

DOCUMENTO		ANTECEDENTES
Fecha	Origen	
6-VII-1969 Parte 86	B72-D37	-Detenido durante las Medidas Prontas de Seguridad al no obedecer la orden de retirarse de las proximidades del lugar.-

VARIOS

06.07.82 Fv 1

JUNTA DE COMANDANTES EN JEFE

056172-0

S. I. D.

Dep. I Secc. I

Sub Secc. A/N

Ficha Nº ..... Confec. .....

ETCHEVERRY CUENCA — Apellidos

Enrique — Nombres

DOCUMENTOS: C/C. ..... Serie ..... Nº ..... C/I. ..... Nº ..... Dpto.

OTROS DOC. ..... Pasaporte ..... Lib. Enrol. ..... etc.

NACIMIENTO: ..... Fecha ..... Lugar

DOMICILIO: ..... Calle ..... Nº ..... Teléf. ..... Ciudad o Localidad

PROFESION U OCUPACION: Secretario -Consejo Directivo

LUGAR: CALVINOR CARGO: .....

IDEOLOGIA POLITICA: ..... CLASIFICACION: .....

DATOS COMPLEMENTARIOS ..... Est. Civil ..... Cónyuge ..... Hijos

..... Otros familiares

Fecha	Documentos	056172 ANTECEDENTES A REGISTRAR	F 2
17.05.82	16.081	Integra el Consejo Directivo de la Cooperativa Agropecuaria Limitada de Vitivinicultores del Norte (CALVINOR), en calidad de Secretario. Eval.: B-1. Indica ( ) ( ) ( ) (LA) (GM)	

056173 -8 Fs1

JUNTA DE COMANDANTES EN JEFE

S. I. D.

Dep. I Secc. I

Sub Secc. A/N

Ficha Nro. _____ Confec. _____

ETCHEVERRY RODRIGUEZ — Apellidos

Enrique — Nombres

DOCUMENTOS: C/C BZA-5671 — Serie / Nro. — C/I. _____ — Nro. / Dpto.

OTROS DOC. _____ — Pasaporte / Lib. Enrol. / etc.

NACIMIENTO: _____ — Fecha / Lugar

DOMICILIO: _____ — Calle / Nro. / Teléf. / Ciudad o Localidad

PROFESION U OCUPACION: _____

LUGAR: _____ CARGO: _____

IDEOLOGIA POLITICA: _____ CLASIFICACION: _____

DATOS COMPLEMENTARIOS: _____

Est. Civil — Cónyuge — Hijos

Otros familiares

056173 -8

Fs1

JUNTA DE COMANDANTES EN JEFE

S. I. D.

Dep. I Secc. I

Sub Secc. A/N

Ficha Nro. _____ Confec. _____

ETCHEVERRY RODRIGUEZ — Apellidos

Enrique — Nombres

DOCUMENTOS: C/C BZA-5671 — Serie Nro. — C/I. _____ — Nro. Dpto.

OTROS DOC. _____ — Pasaporte Lib. Enrol. etc.

NACIMIENTO: _____ — Fecha Lugar

DOMICILIO: _____ — Calle Nro. Teléf. Ciudad o Localidad

PROFESION U OCUPACION: _____

LUGAR: _____ CARGO: _____

IDEOLOGIA POLITICA: _____ CLASIFICACION: _____

DATOS COMPLEMENTARIOS: _____

Est. Civil [redacted] Cónyuge Hijos

Otros familiares

056173

F 2

Fecha	Documentos	ANTECEDENTES A REGISTRAR
25 SET. 1978	1209	- Delegado de Mesa por las listas 90 y 190 , en las elecciones nacionales del año 1971 , por el Departamento de Montevideo . Circuito Nº. 2596- (0204) Continuación de circuito- 2596 (C)

SERVICIO DE INFORMACION
DE DEFENSA
Dep. 1

056174-6

Fol

Confeccionado el 17 MAR. 1976

V A R I O S

F O T O

Apellidos ETCHEVERRY TORT

Nombres Esther

Fecha de Nacimiento

Lugar de Nacimiento

Est. Civil

Cred. Cívica Céd. Identidad

Otros Documentos

Ocupación

Padre

Madre

Domicilio Colón Nro. 965 Ciudad MELO. DPTO. Cerro LARGO.

Otros datos

CHIESA Hnos. Ltda. - 2.500 - 9/75

056174

FICHA COMPLEMENTARIA

Fs 2

DOCUMENTO		ANTECEDENTES
Fecha	Origen	
8.3.76 JPM PD 07.00	Doc. 0310 a 07.00	- Al inspeccionarse la finca de su hermano Tabaré ETCHEVERRY ESPINOSA sita en hipólito Irigoyen 2474 Ap. 2., en Montevideo, se incauto un documento del M.A.N(Mofimiento de Acción Nacionalista) de corte netamente revolucionario, que sería de esta persona.- (SS)-
8.3.76 JPM PD 07.00	Doc.0311 a 07.00	- Por informes de la J.P. de Cerro Largo esta persona esta catalogada como izquierdista en el período eleccionario de 1971, y su domicilio era frecuentado por simpatizantes del Frente Amplio.- (SS)-

JUNTA DE COMANDANTES EN JEFE
S. I. D.

056175-3

Dep. I V Secc. I Fd 1
Sub[illegible] A/N
Ficha Nº ..... Confec. 26.4.82

ETCHEVERRY VIDAL — Francisco
Apellidos — Nombres

DOCUMENTOS: C/C ..... C/I. .....
Serie — Nº — Nº — Dpto.

OTROS DOC. .....
Pasaporte — Lib. Enrol. — etc.

NACIMIENTO: .....
Fecha — Lugar

DOMICILIO: .....
Calle — Nº — Teléf. — Ciudad o Localidad

PROFESION U OCUPACION: Presidente de la Cofradía del Santisimo Sacramento(1)

LUGAR: ..... CARGO: .....

IDEOLOGIA POLITICA: ..... CLASIFICACION: .....

DATOS COMPLEMENTARIOS: .....
Est. Civil — Cónyuge — Hijos

.....
Otros familiares

Fecha	Documentos	056175 ANTECEDENTES A REGISTRAR Fs 2
10.5.82	14622	1/82 Encarácter de Presidente del Comité Ejecutivo de la "Cruzada de Solidaridad Pro Universidad Católica", que tiene como fin convertir al Instituto de Filosofía, Ciencias y Letras en la 1ra. Universidad Católica del País, firma un Boletín Informativo de la misma, denominado "LA ANTORCHA" en el que se exhorta a colaborar con la Cruzada 22.3.82 - En una reunión llevada a cabo en el Instituto se nombró una Comisión que integrará el causante en carácter de Tesorero junto a otras personas de pública trayectoria. Eval:A-2 (00)
26.7.83	10017/1	Ampliando anotacion anterior se establece: "EL PAIS" 3.12.81 - Según lo publicado por el diario "EL PAIS" de la fecha integra dicha Comisión, la que tendra como fin recaudar fondos y administrarlos a efectos de transformar el Instituto en Universidad Privada Católica. (00) Ind.1.

SERVICIO DE INFORMACION
DE DEFENSA
Dep. 1

056170-1

Confeccionado el 31/10/72

FJ1

VARIOS

FOTO

Apellidos ETCHEVERRY

Nombres Guillermo

Fecha de Nacimiento

Lugar de Nacimiento

Est. Civil

Cred. Cívica Céd. Identidad

Otros Documentos

Ocupación

Padre

Madre

Domicilio Ciudad

Otros datos

CHIESA Hnos. Ltda - 8.000 - 3 - 72

056176

FICHA COMPLEMENTARIA

Tº 2

DOCUMENTO		ANTECEDENTES
Fecha	Origen	
1971	Lista808 PDC F.A.	Candidato como 16º suplente a la "Junta Departamental" de Maldonado sub lema "Frente de Maldonado."(S.S)

S. I. D.

Ficha Nº ____ Confec. 17/4/73

ETCHEVERRY MALAN — Apellidos
Guillermo Enrique — Nombres

DOCUMENTOS: C/C. ____ Serie ____ Nro. C/I 23.597 Nro. Maldonado Dpto.

OTROS DOC. ____ Pasaporte ____ Lib. Enrol. ____ etc.

NACIMIENTO: 26 de Marzo de 1951 Fecha — Maldonado Lugar

DOMICILIO: ____ Calle ____ Nro. ____ Teléf. Piriápolis Ciudad o Localidad

PROFESION U OCUPACION: Estudiante

LUGAR: ____ CARGO: ____

IDEOLOGIA POLITICA: ____ CLASIFICACION: M.L.N. (T) (1)

DATOS COMPLEMENTARIOS: ____ Est. Civil ____ Cónyuge [redacted] Hijos

____ Otros familiares

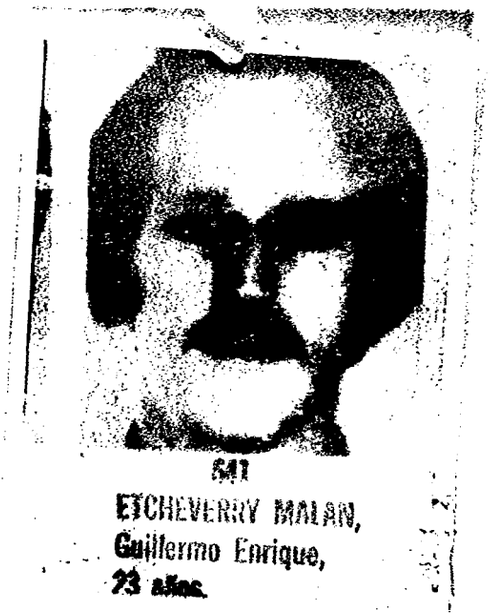

641
ETCHEVERRY MALAN,
Guillermo Enrique,
23 años.

056177

Fecha	Documentos	ANTECEDENTES A REGISTRAR F5 2
3/4/73.	Doc.677.	Se requiere su captura por sabérsele vinculado a la organización extremista autodenominada M.L.N.(Tupamaros).Requerido No.641.Fue anteriormente detenido por tener amistad con sediciosos de la C. de Piriápolis, habría integrado un C.A.T. y actualmente se encontraría en la Ciudad de Buenos Aires.(bb).
16/XI/1973	Doc. 3960	-Figura en una nómina de 56 ciudadanos uruguayos que se encontraban detenidos en el Estadio Nacional de Santiago de Chile y que fueron entregados bajo responsabilidad de la Embajada de Suecia y viajarán a ese país proximamente.- (C.C)
6/XII/73	D. 4185	- Figura en una relación de requeridos detenidos por las autoridades Chilenas.-(C.C)
6/12/73.	Doc.4178.	Figura en una relación de detenidos y posteriormente expulsados de territorio chileno.-(bb).
6/12/73	Doc.4179	- Integra una nómina de ciudadanos uruguayos que optaron por no regresar al Uruguay.-(C.C)
10.V.76	645	Actualmente se encontraría en Suecia desconociéndose su funcionamiento.- Evaluación: A-1 (Z)

...ma el día 18/X/1973

MINISTERIO DE DEFENSA NACIONAL 056177
S. I. D.

Dep. 1

Sub - Secc. A/N

Ficha Nro. ..... Confec. .....

ETCHEVERRI MAIAM ..... Guillermo Enrique .....

Apellidos — Nombres

DOCUMENTOS: C/C. ..... C/I. .....

Serie — Nro. — Nro. — Dpto

OTROS DOC. .....

Pasaporte — Lib. Enrol. — etc.

NACIMIENTO: .....

Fecha — Lugar

DOMICILIO: .....

Calle — Nro. — Teléf. — Ciudad o Localidad

PROFESION U OCUPACION: .....

LUGAR: ..... CARGO: .....

IDEOLOGIA POLITICA: ..... CLASIFICACION: .....

DATOS COMPLEMENTARIOS: .....

Est. Civil — Cónyuge — Hijos

.....

Otros familiares

056177

Fecha	Documentos	ANTECEDENTES A REGISTRAR
10/X/1973	D. 3317	- Figura en una relación de uruguayos que fueron expulsados de CHILE.- (C.C)
15/5/74	1053	Figura en una nómina de ciudadanos uruguayos que han abandonado la República de Chile en calidad de asilados o expulsados el 1/5/74.Expulsado.Viajó a Suecia.(VV)
27/9/74.	2447.	- Figura en una relación de ciudadanos uruguayos que han solicitado Pasaporte estando en el exterior y se les ha contestado negativamente.(Y).
6/12/73	D.4182	-Figura en una nómina de detenidos sacada de los archivos de la Cruz Roja Internacional. Estadio. (U)
	8/6/81	- Se contestó Memo N° 912 para la D.N.I.I. (MC)
20.04.83	18347/82	-Indica Idem al Doc. 1053/74. EVAL A-2 (B).-

056177

E - 129

ETCHEVERRY MALAN
APELLIDOS

GUILLERMO ENRIQUE.
NOMBRES

Fs 5

FOTO

Fecha y Lugar de Nacimiento

Domicilio

Documentos

Nacionalidad Uruguayo.-

Profesión

Nombre del Padre ..... Nacionalidad

Nombre de la Madre ..... Nacionalidad

Estado Civil ..... Nombre del Cónyuge

Nacionalidad del Cónyuge

Nombre y edad de los hijos

Otros datos

056177

FECHA	ORIGEN	ANTECEDENTES
25.X.73	Telex del 23/X/973 URUSANTI.-	- Integra una lista de ciudadnos uruguayos detenidos en Chile, que potaron por ir a Suecia.- Fue expulsado de Chile.- FALTA DOCUMENTO)
8/4/83	25365/268	Indica idem. documentos 677/73, 3960/73 y 645/76.- Indica (1).- Eval:A-2 (BR)
3.12.83	11941 / 82 PAG. 1760	- POSEE ANTECEDENTES EN EL CO.H.E.- EVAL - A - 1 (B) INDICA ( ) ( ) ( )

SERVICIO DE INTELIGENCIA
División I
(Seguridad)

MINISTERIO DE DEFENSA NACIONAL
SERVICIO DE INFORMACION DE DEFENSA M/

056178-7

Sección A [redacted]
Act. [redacted] c.
Ficha N° [redacted]

E

[illegible] (4)

Nombres y Apellidos: ETCHEVERRY CLAVERIA Héctor Orlando

Fecha de Nacimiento:

Lugar de Nacimiento:
(País - Ciudad o Localidad - etc.)

Cred. Civ.: Serie 1)BTAN.° 4856 Ced. Identidad: 886.067

Otros documentos:
(Pasaporte - Libreta Enrolam. - etc.) (1)

Domicilio: 2)Chile No 4016 Consultorio CHILE Nro. 4016. 3-14-92
(Ciudad o Localidad) (Calle) (N.°) (Telef.)

Filiación

Edad Aparente 3) 27 años. Color del Cutis

Color del Cabello Estatura Aproximada

Complexión Aspecto Social

Señas particulares

MLN (5) [redacted]

Ficha confeccionada en Montevideo el 29 de abril de 1963.-

056178

(2)

Cirujano Dentista

ACTIVIDADES

(1) Laborales: Profesión Est. Odontología Lugar de trabajo Fs2

Cargo Antigüedad

Otras Actividades

(2) Políticas: Ideología COMUNISTA Actuación

Antecedentes

Antecedentes familiares

(3) Sociales: Estado Civil 4) Soltero Religión Figuración

Grado Instrucción Lugares que frecuenta

(4) Económicas: Situación Capital aprox. Vehículo marca y N.o

Otros datos 5) Faltan 2 mat. pa cx rec. de Odontologo.

Datos Complementarios

Apreciación Personal Gral.

ETCHEVERRY — FICHA COMPLEMENTARIA — Héctor

Documento 056178

Fecha.	Origen	Antecedentes
30.XI.961	El Popular	Firma manifiesto de Universitarios por la Unión de las Izquierdas.
21.XII.961	El Popular	Propició acto de centenares de universitarios del Partido Comunista en el cine Victoria.-
17/3/967	77/176	Aporta datos filiatorios del 1 al 4 .-
Jul/72.	Dec. 2685. PM. JPM.	Integrante del "ANEXO SANITARIO" del MIN.(Tupamaros).Detenido el 10 de Julio,conjuntamente con: BADELL GOMEZ,BRIOZZO PEREZ,TOLEDO PERLAS,MIGLIARO de GROFF,COBAS de MENOTTI,AGUERO de OTERO,ESPERON RODRIGUEZ,J.José LEAL.- (W). Indica (1) al (2).
Set. 1972	3436 JPM PM	Procesado en el ms de Setiembre por; "Asistencia a la Asociación para delinquir".(DD)
1.11.72.	D.3705 R.D.	Permanece internado; integraba la Col.45.(J) Eval. A-2 (BB).-
10/7/73 Anex.1A.	D.1559 P.P.I. E.M.G.E.	-Liberado bajo vigilancia en el mes de mayo/73. Deberá presentarse en el Grpo.A.1 .-(H).
9/7/73	D. 1502	- Es liberado del E. M. R. No.1 Libertad - (GG).-
5/12/73	D. 4153	- Fué puesto en libertad el 11.5.73 del E.M.R.No.1. (GG)

056178 FICHA COMPLEMENTARIA

Documento		Antecedentes Fs 4
Fecha	Origen	
8/3/74	D.0386	--El 11/V/73 queda en Régimen de "Libertad Vigilada" a cargo del G.A.1.-(J)
1.5.75	D. 711	El 5.3.75 fue procesado por el delito de "Asistencia continuada a la Asociación para delinquir" con pena de DIECIOCHO MESES DE PRISION.- (Z)
16.5.75	D. 846	Indica lo mismo que D.711.- Evaluación: A-1 (Z)
	8/6/81	- Se contestó Memo Nº 912 para la D.N.I.I. (MM)
16.02.82	D. 5757/81/41	-Figura en una relacion de la Corte Electoral, de ciudadanos inscriptos en el Registro Civico Nacional, que se encuentran comprendidos en el Art. 1, Literal "B" del Acto Institucional No. 4, con prohibicion de ejercer el derecho de voto. (Procesados por delitos de "Lesa Nacion").EVALUACION A-1(VL) Indica ( ) ( )
16.02.82	D.6004/81/20	-Se encuentra comprendido en el Art.1o. literal b) del Acto Institucional No.4,por haber sido procesado el 1/IX/72 por los delitos previstos en. C.P.M. C.P.O. 152 EVALUACION A-1 (LA) Indica (3)

FECHA	DOCUMENTOS	ANTECEDENTES A REGISTRAR 056178 Fs.
		ETCHEVERRY CLAVERIA, Héctor
19/4/83	25365/90	- Indica Idem. Doc.0386 . Eval: A - 2 . Indica (4) (5) (R)
28.4.83	24739/83	-03.03.83-Figura en una relación procedente de la P.M.E.de libertades vigiladas, categoría "C".Unidad de control:Grp. A.1.Detenido el 12.06.72, liberado el 09.02.77.-EVAL:A-1 (Q)
28.4.83	24862/83	-03.03.83-Indica idem Doc. 24739/83.-EVAL:A-1 (Q)
28.04.83	18378/82	- Fich. del E.M.A. 1 establece: Detenido 04.09.72. Libertad provisional 11.05.73. Procesado por asistencia a la asociación. Asistió a sediciosos en su especialidad. Pertenece al M.L.N. Col 45 Colaborador. EVAL B-2 (B).-

3.12.83	11941 / 82 PAG. 1761	- POSEE ANTECEDENTES EN EL C.O.N.I.E - EVAL - A - 1. (B) INDICA ( ) ( ) ( )

FECHA	DOCUMENTOS	056178 ANTECEDENTES A REGISTRAR	Fs 6
15.3.84	8401107/ 1882,1884	-1977:Aporta información ya registrada en la ficha agregando:Recluso Nº 123.Eval A-1 (RR).-	

056179-5

TRI

SERVICIO DE INFORMACION
DE DEFENSA
Dep. 1

Confeccionado el 3.1.73.

V A R I O S

FOTO

Apellidos ETCHEVERRI

Nombres Hugo

Fecha de Nacimiento

Lugar de Nacimiento

Est. Civil

Cred. Cívica ..... Céd. Identidad

Otros Documentos

Ocupación

Padre

Madre

Domicilio ..... Ciudad

Otros datos

Imp. CHIESA Hnos. Ltda. 4.000 - 11 - 72

056179

FICHA COMPLEMENTARIA

Fg 2

DOCUMENTO		ANTECEDENTES
Fecha	Origen	
1971.	Lista 9988	Candidato como 2do.suplente del 6to.titular a la Junta Electoral,por el Dpto.de Rivera,sub.lema "Frente del Pueblo".. (W).
NOV.1971	LISTA 988 PDC F.A	Candidato como 2do.suplente del 8vo.titular ;3er.suplente del 20.titular a la Junta Departamental por el dpto.de Artigas sub lema Frente del Pueblo(SS)

056180-3

F51

MINISTERIO DE DEFENSA NACIONAL
S. I. D.

Dep. I Secc. I
Sub - Secc. A/N
Ficha Nro. ____ Confec. 1.9.75

ETCHEVERRY (Apellidos) Hugo Alfredo (Nombres)

DOCUMENTOS: C/C NKC.5621. (Serie / Nro.) C/I. (Nro. / Dpto.)

OTROS DOC. (Pasaporte / Lib. Enrol. / etc.)

NACIMIENTO: 24 años (Fecha) R.O.U. (Lugar)

DOMICILIO: Tacuarembó s/n. y B.Brum. (Calle / Nro.) (Teléf.) Ciudad.COLONIA (Ciudad o Localidad)

PROFESION U OCUPACION: Construcción.

LUGAR: "TRAMONTIN". CARGO:

IDEOLOGIA POLITICA: Comunista. CLASIFICACION:

DATOS COMPLEMENTARIOS:

Est. Civil Conyuge Hijos

Otros familiares

056180

Fecha	Documentos	ANTECEDENTES A REGISTRAR
21.4.75.	Doc.656.	= Afiliado al P.Comunista el 12.05.61.con el No.15526.= (Microfilm incautado a RODNEY ARISMENDI).EVALUACION:B-2.(Y)

056180

J.C. J.

Dpto. 1

17 SET. 1976 Fs 3

Apellidos ETCHEVERRY

Nombres Hugo Alfredo

Documentos: AFIL.P.C.No.15526.

Ant, Secc: A B C D E G V

Secreto

056180

ANTECEDENTES

F54

Fecha ing: 12.5.61.

Or.24 años.

Dom: Tacuarembó s/n y B.Brum. Ciad.Colonia*

CC: NKC.5623.

Ocup: Construcción TRAMONTIN

~~8.1.76.Doc.0001.Eval: B - 2. (Y).~~

056181-1

FS1

JUNTA DE COMANDANTES EN JEFE

S. I. D.

Dep. I Secc. I

Sub Secc. A/N

Ficha Nro. _____ Confec. _____

ETCHEVERRY — Apellidos

Ida — Nombres

DOCUMENTOS: C/C BA 12959 — Serie / Nro. — C/I. _____ — Nro. / Dpto.

OTROS DOC. _____ — Pasaporte / Lib. Enrol. / etc.

NACIMIENTO: _____ — Fecha / Lugar

DOMICILIO: _____ — Calle / Nro. / Teléf. / Ciudad o Localidad

PROFESION U OCUPACION: _____

LUGAR: _____ CARGO: _____

IDEOLOGIA POLITICA: _____ CLASIFICACION: _____

DATOS COMPLEMENTARIOS: _____

Est. Civil — Cónyuge — Hijos

Otros familiares

056181

Fs 2

Fecha	Documentos	ANTECEDENTES A REGISTRAR
25 SET. 1978	L 1209	- Delegado de Mesa por las listas 808 y 1808 en las elecciones nacionales del año 1971, por el Departamento de Montevideo . Circuito Nº 87-101 .- (0204) .- (C)

MINISTERIO DE DEFENSA NACIONAL
S. I. D.

056182-9

F01

Dep. I 25.6.75 Secc. I
Sub - Secc. G
Ficha Nro. ____ Confec. ____

ETCHEVERRY BASSANO (Apellidos) José (Nombres)

DOCUMENTOS: C/C ..... (Serie / Nro.) C/I. ..... (Nro. / Dpto.)

OTROS DOC. ..... (Pasaporte / Lib. Enrol. / etc.)

NACIMIENTO: ..... (Fecha / Lugar)

DOMICILIO: ..... (Calle / Nro. / Teléf.) Dpto. MONTEVIDEO (Ciudad o Localidad)

PROFESION U OCUPACION: Bancario

LUGAR: ..... CARGO: .....

IDEOLOGIA POLITICA: 7 CLASIFICACION: Activista - AEBU

DATOS COMPLEMENTARIOS: ..... (Est. Civil / Conyuge / Hijos)

..... (Otros familiares)

056182

Fs 2

Fecha	Documentos	ANTECEDENTES A REGISTRAR
28.X.74	D. 2832	Fue declarado cesante en julio de 1969 a raíz de los conflictos bancarios, a partir del 15 de enero de 1972 (por Convenio), prosigue percibiendo su sueldo como si permaneciera activo.- Evaluación B-2.-(I).-

MINISTERIO DE DEFENSA NACIONAL
S. I. D.

056183-I

Fs 1

Dep. I Secc. 1
Sub - Secc. G 73
Ficha Nro. ____ Con 30/4/

ETCHEVERRY BOGGIO — Apellidos
JOSE — Nombres

DOCUMENTOS: C/C. ____ Serie ____ Nro. C/I. ____ Nro. ____ Dpto.

OTROS DOC. ____ Pasaporte ____ Lib. Enrol. ____ etc.

NACIMIENTO: ____ Fecha ____ Lugar

DOMICILIO: ____ Calle ____ Nro. ____ Teléf. ____ Ciudad o Localidad

PROFESION U OCUPACION: Dr.- Integrante

LUGAR Cons.dePrimaria CARGO: ____

IDEOLOGIA POLITICA: ____ CLASIFICACION: ____

DATOS COMPLEMENTARIOS: ____ Est. Civil ____ Conyuge ____ Hijos

[redacted]

Otros familiares

056183

FJ

Fecha	Documentos	ANTECENDENTES A REGISTRAR
feb/73	EL DIARIO	Indica adelante.(RR)

S... DE INTELIGENCIA
División I
(Seguridad)

MINISTERIO DE DEFENSA NACIONAL
SERVICIO DE INFORMACION DE DEFENSA
M/F
056184-S

Sección B1
Act. Ant. Nac.
Ficha N.º [redacted]

Nombres y Apellidos: ETCHEVERRY, José Enrique.

Fecha de Nacimiento:

Lugar de Nacimiento:
(País - Ciudad o Localidad - etc.)

Cred. Civ.: Serie N.º Ced. Identidad:

Otros documentos:
(Pasaporte - Libreta Enrolam. - etc.)

Foto

Domicilio:
(Ciudad o Localidad) (Calle) (N.º) (Telef.)

Filiación
- Edad Aparente Color del Cutis
- Color del Cabello Estatura Aproximada
- Complexión Aspecto Social
- Señas particulares

Ficha confeccionada en Montevideo, el 10 de abril de 1964.-

[redacted]

056124

F 52

ACTIVIDADES

(1) Laborales: Profesión ..... Lugar de trabajo .....

Cargo ..... Antigüedad .....

Otras Actividades .....

.....

(2) Políticas: Ideología ..... Actuación .....

Antecedentes .....

Antecedentes familiares .....

(3) Sociales: Estado Civil ..... Religión ..... Figuración .....

Grado Instrucción ..... Lugares que frecuenta .....

(4) Económicas: Situación ..... Capital aprox. ..... Vehículo .....
marca y N.o

Otros datos .....

Datos Complementarios .....

Apreciación Personal Gral. .....

.....

.....

ETCHEVERRY, José Enrique. FICHA COMPLEMENTARIA

Documento		056184 Antecedentes	F 3
Fecha	Origen		
7-Mar-964.	Dep.I (Seg.).- B-77-D-2.-	- (14-7) (Izcúa Barbat-Sgo.Vázquez) (Ramón Massini 3148) ($10,oo VP).- En el allanamiento de la finca de la calle Acevedo Díaz Nº 1868, efectuado por la Policía de Montevideo, [illegible] fue localizado abundante propaganda troskista y se encontró además un registro de contribuyentes, donde figura el nombre de del reseñado,- junto a las anotaciones mencionadas precedentemente.- Sin evaluar.-(U)	

MINISTERIO DE DEFENSA NACIONAL 056185-2 Dep. I Secc. I F41

S. I. D. Sub-Secc. C

Ficha Nº ..... Confec. 2/5/73

ETCHEVERRY STIRLING José Enrique
Apellidos Nombres

DOCUMENTOS: C|C ..... C|I .....
Serie Nº Nº Dpto.

OTROS DOC.: .....
Pasaporte Lib. Enrol. etc.

NACIMIENTO: 9 Nov 1925 PAYSANDU
Fecha Lugar

DOMICILIO: Gil 942 (1) RAMON MASSINI 3148 79-88-31
Calle Nº Telef. Ciudad o Localidad

PROFESION U OCUPACION: DR. En Derecho y Ciencias Sociales

LUGAR: ..... CARGO .....

IDEOLOGIA POLITICA ..... CLASIFICACION .....

DATOS COMPLEMENTARIOS Casado con María Clara Fernandez Cancela
Est. Civil Conyuge Hijos

3 hijos) José Enrique(19) María del Rosario(17)María Clara(12)
otros familiares

[redacted]

056185

FECHA	DOCUMENTOS	ANTECEDENTES A REGISTRAR
1/11/72	"Semana"	Designado Pte. de COPRIN.Se recibió en 1964.Profesor de Literatura.En Set.Nov.de 1969 participó en el "Decimo Seminario de Educación Superior en las Américas" realizado en Costa Rica y en E.E.U.U.En Oct.71participó en un Seminario patrocinado por UNESCO. en Chile sobre "Administración Educativa"Integró el grupo de Asesoria Personal del ex Pte Pacheco,desde oct.68 a mayo de 1969.En 1969 (21 de Marzo)integro delegación del P.E.ante COPRIN,ejerciendo la Presidencia Interina en junio del 71.Desde Dic.hasta principios de Feb.del 72,fué Sub Secretario interino del Ministerio de Educ.y Cultura.(F.Garcia Capurro).Integró la Comisión Asesora de Ilicitos Socio economico desde su instalación en Julio del 69.El 7 de Feb.fué designado Pte de COPRIN.El 2 de Marzo del72 asumio la Sub Secretaria de Trabajo y Seguridad Social._(II)
25/5/73	"El País"	Fué nombrado S/Secretario del Ministerio de Defensa Nacional.-(II)
11/7/73	El Diario	Cesó en el cargo de Sub-Secretario del Ministerio de Defensa Nacional para ser nombrado Ministro de Industria y Comercio.- Recibido de abogado en 1964integró un grupo de asesores del ex-Presidente Pacheco Areco y el 21 de marzo de 1969 asume su primer cargo Público gubernamental como integrante de la delegación del Poder Ejecutivo ante COPRIN.En diversas oportunidades ejercio la presidencia de ese organismo y fue también Sub-Secretario de Educación y Cultura durante el Ministerio del Dr.Federico GARCIA CAPURRO. Ha sido miembro de la Comisión de Ilícitos Económicos (CRIE)desde su creación hasta la fecha.-(II)

056185

FECHA	DOCUMENTOS	ANTECEDENTES A REGISTRAR F64
21/10/73	"LaMañana"	A fin de participar junto a otros 23 Secretarios de Estado de América Latina,incluidos los del área del Caribe,en la tercera reunión de Ministros de energía y petroleo,viajará éste fin de semana a Lima.-(II)
2/12/71	75-0029 (Prensa año 72).	-Envía un mensaje de saludos y felicitaciones a el diario "EL POPULAR", con motivo de las tradicionales fiestas de fin de año.-Presidente de la Comisión de Productividad Precios e Ingresos.-(PP).-
1/9/975	Doc.1579	Síntesis Biográfica hasta su designación como Ministro de Trabajo y Seguridad Social.-(II)
9/I/76	Doc.2227	Designado por el Poder Ejecutivo, Presidente de la Delegación de la República a la V Conferencia de Ministros de Trabajo ,a realizarse en Guatemala entre los días 21 y 28 de Nov. del 75.-(II)
8/11/76	Doc.1399	"El Día" 27.8.76 - En la Sesión del Consejo de la Nación realizada en el día de ayer,fue designado para ocupar el cargo de Consejero de Estado, por el período 76/81 que entrará en funciones el 1ro. de Setiembre del corriente año,en oportunidad de asumir la primera magistratura del país el Dr. Aparicio Méndez.-(II)
8/11/76	Doc.1399	"EL PAIS"Pag.5.7/9/76.Solicitó licencia al cargo de Consejero de Estado para mantenerse al frente de la cartera de Trabajo y Seguridad Social .- (GG)

056185

FECHA	DOCUMENTOS	ANTECEDENTES A REGISTRAR
8/2/77	"L[illegible]"	Solicitó licencia en el cargo de Ministro Interino de Trabajo y Seguridad Social.En su lugar asumió el Dr Alfredo Baeza Accosano.Dichas medidas fueron dispuestas por el Presidente dé la República.- (GG)
17/5/77	"EL DIA" Pag.7.	Viajó a Madrid(España)invitado por su similar español,con el fin de estudiar la posivilidad dé establecer un convenio con España,que beneficie a los recidentes españoles en el Uruguay y todo lo referente a la Seguridad Social Española.- (GG)
22.7.83	28027/02	-Le fue remitida desde Brasil una carta de la Federación de Estudiantes Universitarios (FEUU) en la que se menciona la situación del detenido OMAR RODRIGUEZ.- Eval.:A-2.- (MB)

056186-0

FALLECIDO FS]

NOMBRE ETCHEVERRY, JOSÉ FRANCISCO (TABARÉ)

EDAD

DIRECCION

C. C. o C. IDENTIDAD

ESTATURA, PESO, y CUTIS

PROFESION

OBSERVACIONES

056187 - 8

FJ1

JUNTA DE COMANDANTES EN JEFE

S. I. D.

Dep. I Secc. I

Sub Secc. A/N

Ficha Nro. _____ Confec. _____

ETCHEVERRY ESPINOLA — Apellidos

José Francisco — Nombres

DOCUMENTOS: C/C GBB-6263 — Serie Nro. C/I. _____ Nro. Dpto.

OTROS DOC. _____ Pasaporte Lib. Enrol. etc.

NACIMIENTO: _____ Fecha Lugar

DOMICILIO: _____ Calle Nro. Teléf. Ciudad o Localidad

PROFESION U OCUPACION: _____

LUGAR: _____ CARGO: _____

IDEOLOGIA POLITICA: _____ CLASIFICACION: _____

DATOS COMPLEMENTARIOS: _____ Est. Civil [redacted] Hijos

_____ Otros familiares

056187 Fs 2

Fecha	Documentos	ANTECEDENTES A REGISTRAR
25 SET. 1978		- Delegado de Mesa por las listas 90-190-1001-2001 , en las elecciones nacionales del año 1971, por el Departamento de Montevideo . Circuito N°. 1394-.- (0204). (C)
X 1209		Continuación de circuitos: 1440-1441
15.09.81	Doc. 7841	*Intérprete dentro del género de los "Cantautores", canta casi exclusivamente sus temas. Tiene 4 o 5 L.P. grabados. Como todos los artistas de su ideología, no deja de enviar sus mensajes en cada presentación; PRENSA (AN)

SERVICIO DE INFORMACION
DE DEFENSA
Dep. 1

056188-6

FBI

Confeccionado el 5.12.72

VARIOS

FOTO

Apellidos ETCHEVERRY

Nombres José Maria.

Fecha de Nacimiento

Lugar de Nacimiento

Est. Civil

Cred. Cívica ..... Céd. Identidad

Otros Documentos

Ocupación

Padre

Madre

Domicilio ..... Ciudad

Otros datos

Imp. CHIESA Hnos. Ltda. 4.000 - 11 - 72

056188

FICHA COMPLEMENTARIA

Fs 2

DOCUMENTO		ANTECEDENTES
Fecha	Origen	
1971..	Lista 1971. FDC F.A	Candidato como 27 suplente a la Junta Departamental por el dpto. de Salto sub lema Frente Salteño.(SS)
1971.	Lista 1808	Candidato en el 25.lugar a la Junta Departamental por el dpto.de Salto sub lema Frente Salteño(SS)
1971	Lista 31 PDC	Candidato en el 23. lugar a la Junta Departamental de Salto sub_lema Frente Salteño.QQ.

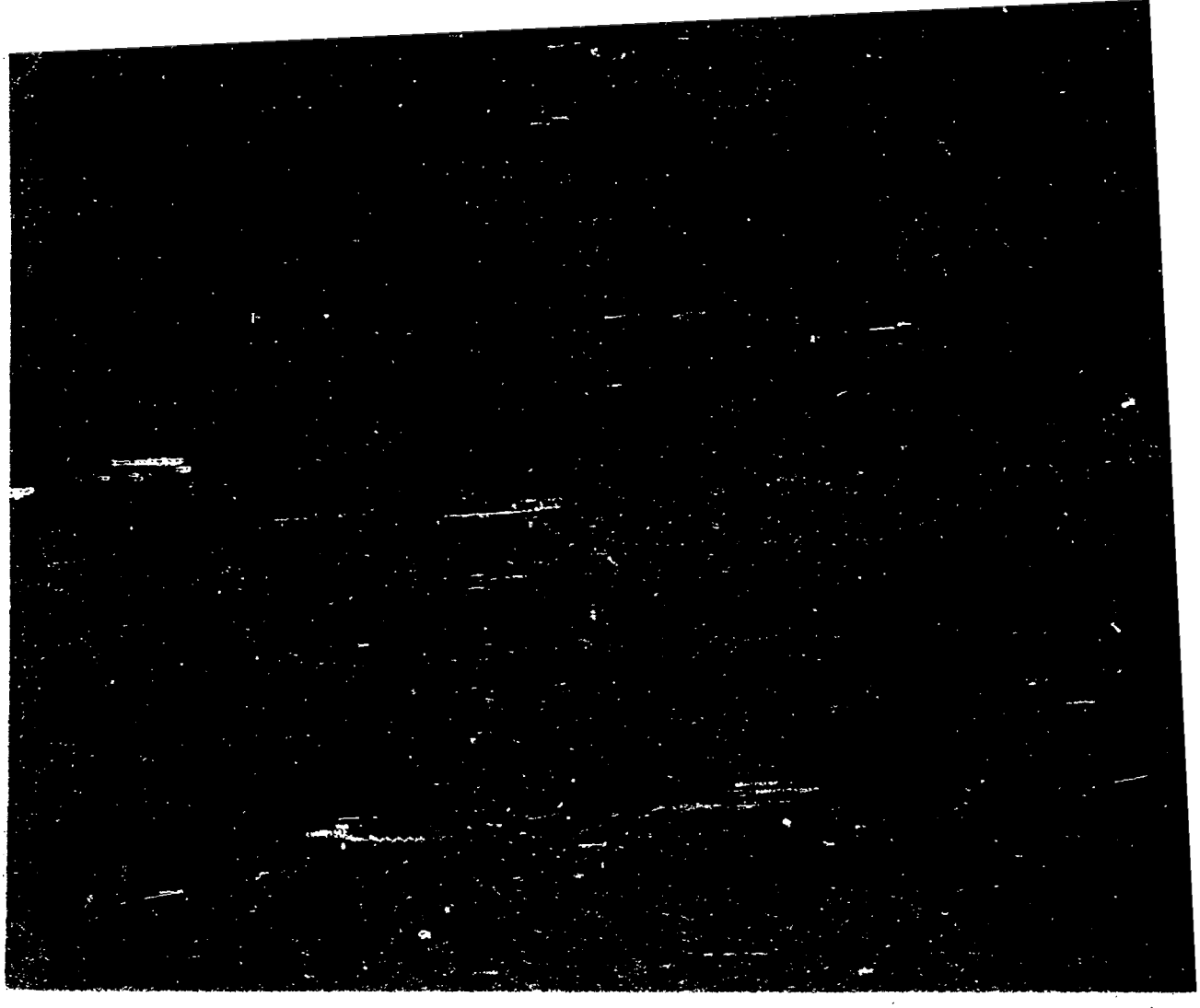

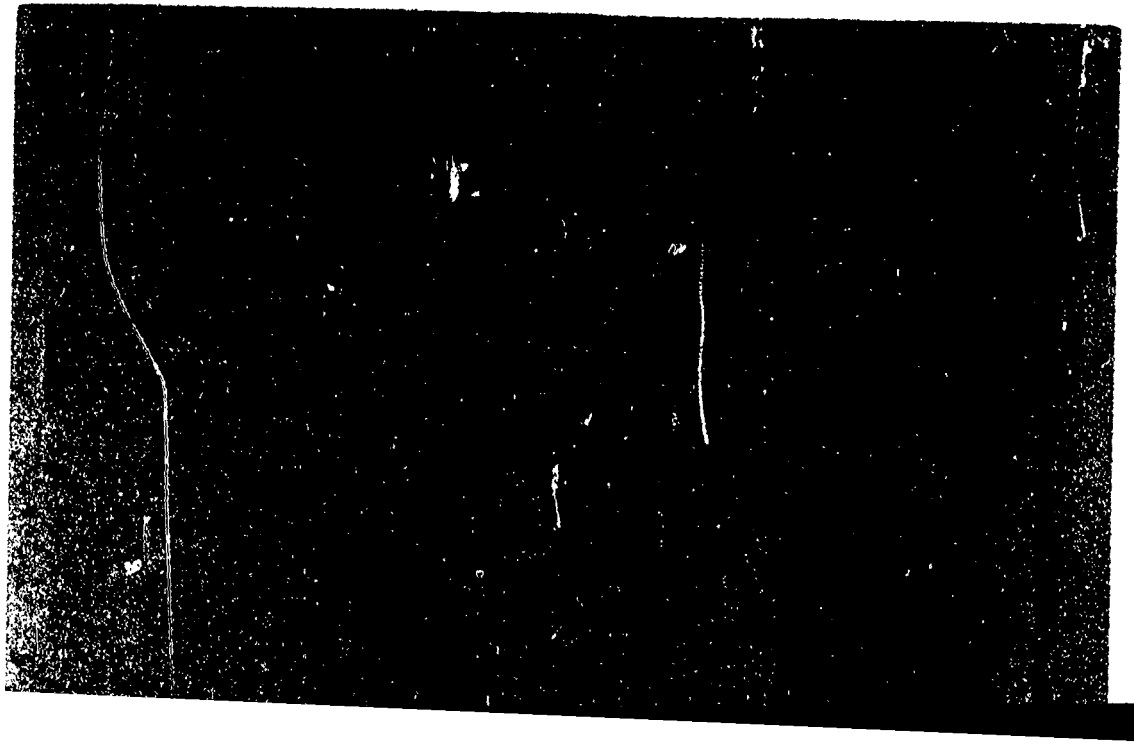

056190-2 V.

Fs1

JUNTA DE COMANDANTES EN JEFE

S. I. D.

Dep. I Secc. I

Sub Secc. [redacted]

Ficha Nº ..... Confec. 5.8.31

ETCHEVERY ..... Juan .....
Apellidos Nombres

DOCUMENTOS: C/C ..... C/I. .....
Serie Nº Nº Dpto.

OTROS DOC. .....
Pasaporte Lib. Enrol. etc.

NACIMIENTO: .....
Fecha Lugar

DOMICILIO: .....
Calle Nº Teléf. Ciudad o Localidad

PROFESION U OCUPACION: .....

LUGAR: ..... CARGO: .....

IDEOLOGIA POLITICA: ..... CLASIFICACION: .....

DATOS COMPLEMENTARIOS: .....
Cónyuge Est. Civil Hijos

.....
Otros familiares

056190

Fs 2

Fecha	Documentos	ANTECEDENTES A REGISTRAR
25.8.81 P.D. Nº204/81	D.6320	-23.7.81:-Asistió al homenaje que se llevó a cabo en la calle Juan Carlos Gómez 1382 al Dr. Luis A. de Herrera, donde asistieron 150 personas.- Hicieron uso de la palabra:Carlos G.NAT, Juan ETCHENIQUE y el causante haciendo alusión en términos elogiosos hacia la actitud patriótica de las FF.AA..- (DD)Eval.A-1
7.7.82	D.16655	Se establece que es Vocal de la "Coordinadora Nacional Popular Herrerista".-Eval:A-1(AD).-

Imp. Nacional 716/79

056101-0 FALLECIDO

NOMBRE ETCHEVERRI FERREIRO, JUAN- F.1

EDAD

DIRECCION

C. C. o C. IDENTIDAD

ESTATURA, PESO, y CUTIS

PROFESION

OBSERVACIONES

SERVICIO DE INFORMACION DE DEFENSA

Dep. 1

056192-8

FJ1

Confeccionado el 13 MARZO 1974

V A R I O S

FOTO

Apellidos ETCHEVERRY

Nombres Lidia

Fecha de Nacimiento

Lugar de Nacimiento Uruguay

Est. Civil

Cred Cívica ..... Céd. Identidad .....

Otros Documentos

Ocupación

Padre

Madre

Domicilio ..... Ciudad Rosario

Otros datos

Imp. CHIESA Hnos. Ltda. 10.000 - 12 - 73

056192

FICHA COMPLEMENTARIA

Fs 2

DOCUMENTO		ANTECEDENTES
Fecha	Origen	
6.II.74 25.3.74	Doc.0176 Doc.0603	Figura en una relación de suscriptores del periódico "El Oriental y afiliados al partido socialista de la C. de Rosario que se encontre en el dom. de Carlos BALLADARES en la ciudad de Colonia.-(SS)- EVAL:A-1. 3.10.79- MEMO(A) Nº 124/79- DPTO. C-2/ESMACO.-qq-.

SERVICIO DE INFORMACION DE DEFENSA
Dep. 1

056193-6

FJ1

Confeccionado el 10.11.72.

VARIOS

FOTO

Apellidos ETCHEVERRY

Nombres Juan

Fecha de Nacimiento

Lugar de Nacimiento

Est. Civil

Cred. Cívica Céd. Identidad

Otros Documentos

Ocupación

Padre

Madre

Domicilio Ciudad

Otros datos

CHILESA Hnos. Ltda - 8.000 - 3 - 72

056193

FICHA COMPLEMENTARIA

Fs 2

DOCUMENTO		ANTECEDENTES
Fecha	Origen	
1971.	Lista 9988	Candidato como 3er.suplente del 2do.titular a la Cámara de Senadores,por el Dpto.de Montevideo,sub.lema "Frente del Pueblo".. (W). Candidato como 2do.suplente a la Junta Departamental..
5.2.83..	.....	- Se hizo Memo (A) No.168/83 para la Ca C/Inf. de E. (SS) -
27.6.83	. . . ..	Se contesto en emo(A) Nº 1404/83 para M.S.P..- (UU)

056194-4

MINISTERIO DE DEFENSA NACIONAL
S. I. D.

29 JUL. 1975

Dep. I Secc. I
Sub - Secc. G
Ficha Nro. _____ Confec.

ETCHEVERRY BARREIRO — Apellidos
JUAN BAUTISTA — Nombres

DOCUMENTOS: C/C ..... Serie ..... Nro. ..... C/I. ..... Nro. ..... Dpto.

OTROS DOC. ..... Pasaporte ..... Lib. Enrol. ..... etc.

NACIMIENTO: ..... Fecha ..... Lugar

DOMICILIO: Lord Ponsomby 2468 — Calle — Nro. — Teléf. — Ciudad o Localidad

PROFESION U OCUPACION: Estudiante de Agronomía

LUGAR: ..... CARGO: .....

IDEOLOGIA POLITICA: ..... CLASIFICACION: .....

DATOS COMPLEMENTARIOS: ..... Est. Civil ..... Conyuge ..... Hijos

Otros familiares

056194

F12

Fecha	Documentos	ANTECEDENTES A REGISTRAR
10.4.75	1256	Figura como afiliado a la Asociación de Estudiantes de Agronomía. Candidato a la Junta Dptal de Montevideo, lista 988 (P.D.C-Frente Amplio) en las elecciones Nacionales de 1971. Evaluación A-2 (BB). 18/8/78-Se remitieron datos identificatorios por Mem.(A) No. 1443 (Corte Electoral).- (U)

SERVICIO DE INTELIGENCIA
División I
(Seguridad)

MINISTERIO DE DEFENSA NACIONAL
SERVICIO DE INFORMACION DE DEFENSA
M/F
056195-/02

Sección [illegible]
Act. Ant. Nac.
Ficha N.º [illegible]

Nombres y Apellidos: ETCHEVERRI, Juan Carlos.-

Fecha de Nacimiento:

Lugar de Nacimiento: Uruguay
(País - Ciudad o Localidad - etc.)

Cred. Civ.: Serie ..... N.º ..... Ced. Identidad:

Otros documentos:
(Pasaporte - Libreta Enrolam. - etc.)

Foto

Domicilio: Paysandú, Silván Fernández y Bolivar.-
(Ciudad o Localidad) (Calle) (N.º) (Telef.)

Filiación
- Edad Aparente ..... Color del Cutis
- Color del Cabello ..... Estatura Aproximada
- Complexión ..... Aspecto Social
- Señas particulares

Ficha confeccionada en Montevideo, [illegible] de diciembre de 1964.-

056195

Ex-Comisario de Policia.-

F12

ACTIVIDADES

(1) Laborales: Profesión ..... Lugar de trabajo .....

Cargo ..... Antigüedad .....

Otras Actividades .....

(2) Políticas: Ideología Comunista Actuación .....

Antecedentes .....

Antecedentes familiares .....

(3) Sociales: Estado Civil ..... Religión ..... Figuración .....

Grado Instrucción ..... Lugares que frecuenta .....

(4) Económicas: Situación ..... Capital aprox. ..... Vehiculo ..... marca y N.o

Otros datos .....

Datos Complementarios .....

Apreciación Personal Gral. .....

FICHA COMPLEMENTARIA **ETCHEVERRI, Juan Carlos.-**

Documento 056195

Fs 3

Fecha	Origen	Antecedentes
3-XI-1964.	B-41-D-23.-	- Sindicado como Elemento "Comunista" del Departamento de Paysandú.-
		- Ex-Comisario de Policía; Domiciliado en Silvan Fernández y Bolivar de la Ciudad de Paysandú.- De Nacionalidad Oriental; Orador de Mitines organizados por los Partidos de extrema izquierda.- Eval.B.2.
9/XI/65	42/6 -Eval.42(K)	Sindicado como elemento socialista y afiliado a este Partido en la Ciudad de Fray Bentos.
27/XI/66	Lista 90 U.P.S.	14 titular a la Junta Departamental de Paysandú.
1962	Lista 4190 U.P.	14 titular a la Junta electoral de Payesandú.

056196-9 VARIOS

Fd 1

JUNTA DE COMANDANTES EN JEFE

Dep. I Secc. I

S. I. D.

Sub Secc. A/N

Ficha Nº ..... Confec. 15.04.81

ETCHEVERRY GESTO — Apellidos

JUAN ENRIQUE — Nombres

DOCUMENTOS: C/C ..... Serie ..... Nº ..... C/I. 1.1.49.338 Nº ..... Dpto.

OTROS DOC. ..... Pasaporte ..... Lib. Enrol. ..... etc.

NACIMIENTO: 29 años de edad — Fecha — Uruguay — Lugar

DOMICILIO: Continuación Abayubá 2583 Ap. 201 — Calle — Nº — Teléf. — Ciudad o Localidad

PROFESION U OCUPACION: Vocal en la Comisión de RAINCOOP

LUGAR: RAINCOOP CARGO: Vocal

IDEOLOGIA POLITICA: ..... CLASIFICACION: .....

DATOS COMPLEMENTARIOS: Casado — Est. Civil — Cónyuge [redacted] — Hijos

Otros familiares

056196

Fecha	Documentos	ANTECEDENTES A REGISTRAR Fs 2
28.04.81 P.D.Nro.118/79	Doc.0551	-Con relación a la detención en la D.N.I.I. de Walter LORENZO BARCA que viene siendo objeto de investigación con relación a que realizaría colectas que obedecerían a motivos de índole político el causante manifestó que no tenía conocimiento de que el detenido LORENZO BARCA hubiese realizado colectas de naturaleza alguna mereciéndole buen concepto como funcionario.(II).-

Imp. Nacional 716/79

SERVICIO DE INTELIGENCIA

Div. I (Seguridad)

Sección .....

MINISTERIO DE DEFENSA NACIONAL
SERVICIO DE INFORMACION DE DEFENSA
M/F
Ficha N.º 056197-7 confeccionada 4-III-965

Apellidos: ETCHEVERRY

Nombres: Juan F..-

Fecha de Nacimiento: .....

Lugar de Nacimiento: .....

Cred. Civ.: ..... Ced. Identidad: .....

Padre: .....

Madre: .....

Domicilio: ..... Ciudad: .....

Otros datos: (Documentos y señas personales)

.....

.....

FICHA 056197

Documento			Antecedentes
N.°	Fecha	Origen	
B-75(1) D-989.	29-I-965.	"MARCHA"	-Firma un suelto en este diario manifestando que está con la Unión Popular y con el Diputado Erro, a quién seguirá votando.-

SERVICIO DE INFORMACION DE DEFENSA

056198-5

121

Dep. 1

Confeccionado el 5-Dic-1969.-

VARIOS

FOTO

Apellidos ETCHEVERRY

Nombres Julieta

Fecha de Nacimiento

Lugar de Nacimiento

Est. Civil

Cred. Cívica: Céd. Identidad

Otros Documentos

Ocupación Profesora.-

Padre

Madre

Domicilio Ciudad

Otros datos:

FICHA COMPLEMENTARIA

DOCUMENTO		056198 ANTECEDENTES
Fecha	Origen	
19-X-1967	B75-D1154	-Firmó manifiesto de solidaridad con [illegible] expresando su más viva protesta por la [illegible] interrupción del espacio que [illegible] 5del SODRE.-
3/283	11941 / 82 PAG. 1761	- POSEE ANTECEDENTES EN EL C.O.R.I.A.- EVAL - A - 1. (B) INDICA ( ) ( ) ( )

056198

MINISTERIO DE DEFENSA NACIONAL

S. I. D.

4 MAYO 1977

Dep. I Secc. I

Sub Secc. G

Ficha Nro. ..... Confec. .....

ETCHEVERRY — Apellidos

Julieta — Nombres

DOCUMENTOS: C/C ..... Serie ..... Nro. ..... C/I. ..... Nro. ..... Dpto. .....

OTROS DOC. ..... Pasaporte ..... Lib. Enrol. ..... etc. .....

NACIMIENTO: ..... Fecha ..... Lugar .....

DOMICILIO: ..... Calle ..... Nro. ..... Teléf. ..... Ciudad o Localidad .....

PROFESION U OCUPACION: Profesora

LUGAR: ..... CARGO: .....

IDEOLOGIA POLITICA: ..... CLASIFICACION: Activista

DATOS COMPLEMENTARIOS: ..... Est. Civil ..... Cónyuge ..... Hijos .....

..... Otros familiares .....

056198

Fs 4

Fecha	Documentos	ANTECEDENTES A REGISTRAR
26-2-71	B.77.D.1	Figura en una nómina de Profesores de Enseñanza Secundaria y (Afiliados a la Gremial de Profesores) vinculados a actividades de proselitismo y agitación subversiva o simpatizantes de las mismas, en los años 1965/66/67/68.- Eval. F-3.- (M).-
2-4-73	Doc. 577	Integrante de la Gremial de Profesores, la cual estaría realizando previsiones para llevar la lucha al ámbito general de la Enseñanza en conjunción con las entidades gremiales y sindicales.- El causante firma una convocaroria junto a un grupo de Profesores, donde uno de los puntos fundamentales es la lucha contra el CONAE.- Eval. A-1 (I).

SERVICIO DE INFORMACION DE DEFENSA

Dep. 1

056199 - 3

Ficha 1

Confeccionado el 13 MAYO 1974

V A R I O S

FOTO

Apellidos ETCHEVERRY

Nombres Julio

Fecha de Nacimiento

Lugar de Nacimiento Uruguay

Est. Civil

Cred Cívica ..... Céd. Identidad

Otros Documentos

Ocupación

Padre

Madre

Domicilio ..... Ciudad ROSARIO

Otros datos

Imp. CHIESA Hnos. Ltda. 10.000 - 12 - 73

056199

FICHA COMPLEMENTARIA

FJ 2

DOCUMENTO		ANTECEDENTES
Fecha	Origen	
6.2.74 25.3.74	Doc.0176 Doc.0603	Figura en una relación de suscriptores del periódico "EL Oriental" y afiliados al P.S. en la ciudad de Rosario que se encontre en el domicilio de CÁrles Balladeres en la ciudad de Colonia.-(SS) EVAL: A-1.

SERVICIO DE INFORMACION DE DEFENSA 056200-9

Dep. 1

Confeccionado el 11-XII-69

[redacted]

A/N

FOTO

Apellidos ETCHEVERRY

Nombres Julio César

Fecha de Nacimiento

Lugar de Nacimiento

Est. Civil

Cred. Cívica NCB 3398 Céd. Identidad

Otros Documentos

Ocupación

Padre

Madre

Domicilio Ituzaingó 407 Ciudad Colonia

Otros datos:

[redacted]

056200 FICHA COMPLEMENTARIA

DOCUMENTO		ANTECEDENTES
Fecha	Origen	
12-IV-67	19-12	Delegado de mesa del P. Socialista en las elecciones de 1966 en Colonia.
23/8/72	Lista 90 COLONIA	-Candidato en el 3er. lugar Suplente del 23 Titular a la Junta Departamental por el Depto. de Colonia en las listas 90-190, del Partido Socialista, en las elecciones de 1971. "PP".-
24/8/72	Lista 90 COLONIA	-Candidato en el 5to. lugar Suplente a la Junta Departamental por el sub-lema "PATRIA GRANDE", en las elecciones de 1971.
1971,	Lista 1808	Candidato como 3er. suplante del 23 titular a la Junta Departamental por el dpto. de Colonia sub lema Frente Colonience/SS/

LUGAR DE LA MICROFILMACION (ORGANISMO): SERVICIO DE INFORMACION DE DEFENSA.

FECHA DE FINALIZACION DE LA MICROFILMACION: 22 de mayo de 1984.-

DENOMINACION DE LA DOCUMENTACION: FICHAS CORRESPONDIENTE AL FICHERO GENERAL.

IDENTIFICACION DEL ULTIMO ORIGINAL MICROFILMADO: FICHA No. 56200-9 (ETCHEVERRY, Julio Cesar).

OPERARIO/S: Cbo.2da. J. TORRES.

REDUCCION DE IMAGEN: 29 X

SISTEMA EMPLEADO: STANDARD

ROLLO SIMULTANEO: NO

VISTO: Una vez comprobadas las características que contiene el último documento microfilmado en el cierre del acta, se da por finalizada - la microfilmación , firmando para su constancia el funcionario responsable y la Dirección de la Oficina, como aval de la autenticidad de este rollo.-

El Encargado de la Sección Microfilmación

Sgto.lo

Juan C. Martinez

El Jefe de la Sección Microfilmación

Mayor

Pedro Barneix

JEFATURA DE COMANDANTES EN JEFE - SERVICIO DE INFORMACION DE DEFENSA - República O. del Uruguay

IMAGE EVALUATION TEST TARGET (MT-1)

3 L/MM

ABCDEFGHIJKLMNOPQRSTUVWXYZ
abcdefghijklmnopqrstuvwxyz
1234567890$¢£/%#½¼¾—=+×°@*
ABCDEFGHIJKLMNOPQRSTUVWXYZ1234567890
abcdefghijklmnopqrstuvwxyz$¢£/%#½¼¾—=+×°@*

ABCDEFGHIJKLMNOPQRSTUVWXYZ
abcdefghijklmnopqrstuvwxyz
1234567890$¢£/%#½¼¾—=+×°@*
ABCDEFGHIJKLMNOPQRSTUVWXYZ1234567890
abcdefghijklmnopqrstuvwxyz$¢£/%#½¼¾—=+×°@*

SHOULD MEASURE
.20" AT DESIRED REDUCTION

12x 16x 20x 24x 28x 30x 0

Photographic Sciences Corporation

23 WEST MAIN STREET
WEBSTER, N.Y. 14580
(716) 872-4503

ABCDEFGHIJKLMNOPQRSTUVWXYZ
abcdefghijklmnopqrstuvwxyz
1234567890$¢£/%#½¼¾—=+×°@*

ROLLO

23